

Raport z oględzin pojazdu

Numer raportu	432952/6/26-9585	Data raportu	10-06-2026
Rzeczoznawcy	Iwo Tokarski (WSP) Marcin Wilga	Data oględzin	28-05-2026
Nr zlecenia	PKOM(DZS)/GDA/48176/26/05/25	Miejsce oględzin	AUTOMARKET OŻARÓW MAZOWIECK...

Dane pojazdu

Numer identyfikacyjny (VIN)	WVGZZZ5NZNW063716
Marka, model	VOLKSWAGEN Tiguan 20-24
Typ, wersja	Tiguan 1.5 TSI EVO Life DSG
Numer rejestracyjny	SK393WN
Silnik (rodz./poj./moc)	benz./1498 ccm/110 kW
Stan licznika	184 189 km
Data 1. rej./rok prod.	11-08-2022/2022
Data nast. bad. techn.	06-08-2027
Nadwozie	KOM 5/5
Lakier	szary/UNI
Skrzynia biegów	automatyczna



Wyposażenie pojazdu

Czujnik ciśnienia w oponach, Czujnik deszczu, Czujnik zmiernych - automatyczne włączenie świateł z funkcją Coming / Leaving Home, Deaktywacja poduszki powietrznej pasażera, Dywaniki - wykładzina, przód i tył, ESP/ASR/ABS/EDS/MSR/asystent siły hamowania/stabilizacja toru jazdy przyczepy, Elektryczne szyby, przód i tył, Felgi aluminiowe 17 Montana z ogumieniem 215/65 o obniżonym oporze toczenia, Fotele przednie z manualną regulacją wysokości i podparcia odcinka lędźwiowego kręgosłupa, Fotele przednie, komfortowe, Front Assist z funkcją awaryjnego hamowania City, Gniazdo 12 V w bagażniku, Gniazdo 12 V w konsoli środkowej, Gniazdo USB (Typ C), obsługujące iPod/iPhone, Hamulec postojowy, elektroniczny z funkcją Auto Hold, Immobilizer, Interfejs Bluetooth, Kierownica wielofunkcyjna 3-ramienna, skórzana z funkcją zm. biegów, dźwignia zmiany biegów w skórce, Klimatyzacja automatyczna Pure Air Climatronic, 3-strefowa z filtrem i panelem do sterowania z tyłu, Komputer pokładowy MFA Premium z kolorowym wyświetlaczem, Koło zapasowe dojazdowe 18-calowe, Lakier uni, Lampy przednie LED, Listwy dekoracyjne na desce rozdzielczej, konsoli środkowej i drzwiach Wave, Listwy ozdobne dookoła szyb bocznych, czarne, Lusterka boczne i klamki zewnętrzne częściowo w kolorze nadwozia, Lusterka boczne regulowane elektrycznie, podgrzewane, lusterko po stronie kierowcy asferyczne, Lusterko wsteczne automatycznie przyciemniane, Oparcie fotela pasażera składane, Oświetlenie przestrzeni wokół nóg, Poduszki powietrzne (7): dwie czołowe, dwie boczne, dwie kurtynowe i kolanowa dla kierowcy, Podłoga bagażnika z regulowaną wysokością, Przedni podłokietnik z uchwytem na kubki, Radio Composition Colour z 6,5 calowym, kolorowym ekranem dotykowym 8 głośników MP3/WMA, Regulacja zasięgu reflektorów, Releingi dachowe - czarne, Rezygnacja z oznaczenia silnika, Schowek w konsoli dachowej zamykany, Sygnalizacja zmęczenia kierowcy, System Lane Assist - asystent utrzymywania pasa ruchu, System Light Assist - automatyczna zmiana świateł mijania na drogowe, System Park Pilot - czujniki parkowania z przodu i z tyłu z wizualizacją na ekranie radia, System Start/Stop z systemem odzyskiwania energii przy hamowaniu, Szuflady pod przednimi fotelami, Szyby boczne-tylne oraz szyba tylna dodatkowo przyciemniane, Tapicerka materiałowa Rhombus, Tempomat aktywny ACC z automatyczną regulacją odległości Front Assist do 210 km/h i stop and go, Tuner cyfrowy DAB+, Tylna kanapa składana, dzielone 40/20/40 z podłokiet., przesuwana i z regulacją pochylenia oparcia, Uchwyty ISOFIX - przygotowanie do montażu 2 fotelików na zewnętrznych siedziach tylnej kanapy, We Connect Plus: wzywanie pomocy, mobilne usługi online(3 lata), alarm o kradzieży, raport, lokalizacja, Wspomaganie układu kierowniczego elektromechaniczne - zależne od prędkości samochodu, Zagłówki przednich foteli regulowane w dwóch płaszczyznach, Zamek centralny z pilotem

Ogumienie

Oś	Koło	Producent, typ	Rozmiar	Profil zmierzony
przednia	prawe	HANKOOK, VENTUS PRIME 3X	215/65 17 99V	5,0 mm
	lewe	HANKOOK, VENTUS PRIME 3X	215/65 17 99V	5,0 mm
tylna	prawe	HANKOOK, VENTUS PRIME 3X	215/65 17 99V	4,5 mm
	lewe	HANKOOK, VENTUS PRIME 3X	215/65 17 99V	4,5 mm

Dokumenty i akcesoria

[Dokumenty rej.] - POLISA UBEZP. (OC/AC), Kluczyki (TAK - 1), Tablice rejestracyjne (TAK - 2), Dowód rejestracyjny (TAK), Karta pojazdu (NIE)

Grubość powłoki lakierowej

W zakresie do 150 µm

Poz.	Nazwa części	Przedział grubości powłoki lakierowej [µm]
1	Pokrywa komory silnika	do 150
2	Błotnik przedni lewy	do 150
3	Błotnik przedni prawy	do 150
4	Słupek przedni lewy	do 150
5	Słupek przedni prawy	do 150
6	Słupek środkowy lewy	do 150
7	Słupek środkowy prawy	do 150
8	Próg lewy	do 150
9	Próg prawy	do 150
10	Dach	do 150
11	Drzwi przednie lewe	do 150
12	Drzwi przednie prawe	do 150
13	Drzwi tylne lewe	do 150
14	Drzwi tylne prawe	do 150
15	Błotnik tylny lewy/ściana boczna lewa	do 150
16	Błotnik tylny prawy/ściana boczna prawa	do 150
17	Pokrywa bagażnika	do 150

Stwierdzone uszkodzenia

Poz.	Nazwa pozycji	Opis uszkodzeń	Kwalifik.	Naprawa [rbg]
1	Okładzina zderzaka przedniego	rysa/odprysk		
2	Pokrywa przednia	rysa/odprysk		
3	Szyba przednia atermiczna, barwiona	rysa/odprysk		
4	Dach	wgniecenie		
5	Drzwi przednie (nieuzbrojone) L	rysa/odprysk		
6	Drzwi przednie (nieuzbrojone) R	rysa/odprysk		
7	Drzwi tylne (nieuzbrojone) L	rysa/odprysk		
8	Rama drzwi, przód R	rysa/odprysk		
9	Nakładka zderzaka tylnego, góra	rysa/odprysk		
10	Bok kompletny L	rysa/odprysk		
11	Błotnik tylny L	rysa/odprysk		
12	Listwa ochronna ściany bocznej R	rysa/odprysk		
13	Tarcza koła aluminiowa przód L	rysa/odprysk		

DOKUMENTACJA FOTOGRAFICZNA



Fot. 1

Przekątna przednia lewa



Fot. 2

Przód

DOKUMENTACJA FOTOGRAFICZNA



Fot. 3
Przekątna przednia prawa



Fot. 4
Próg prawy (widok od przodu)

DOKUMENTACJA FOTOGRAFICZNA



Fot. 5

Bok prawy z przodu



Fot. 6

Bok prawy z tyłu

DOKUMENTACJA FOTOGRAFICZNA



Fot. 7

Przekątna tylna prawa



Fot. 8

Tył

DOKUMENTACJA FOTOGRAFICZNA



Fot. 9

Przekątna tylna lewa



Fot. 10

Bok lewy z tyłu

DOKUMENTACJA FOTOGRAFICZNA



Fot. 11

Bok lewy z przodu



Fot. 12

Próg lewy (widok od przodu)

DOKUMENTACJA FOTOGRAFICZNA

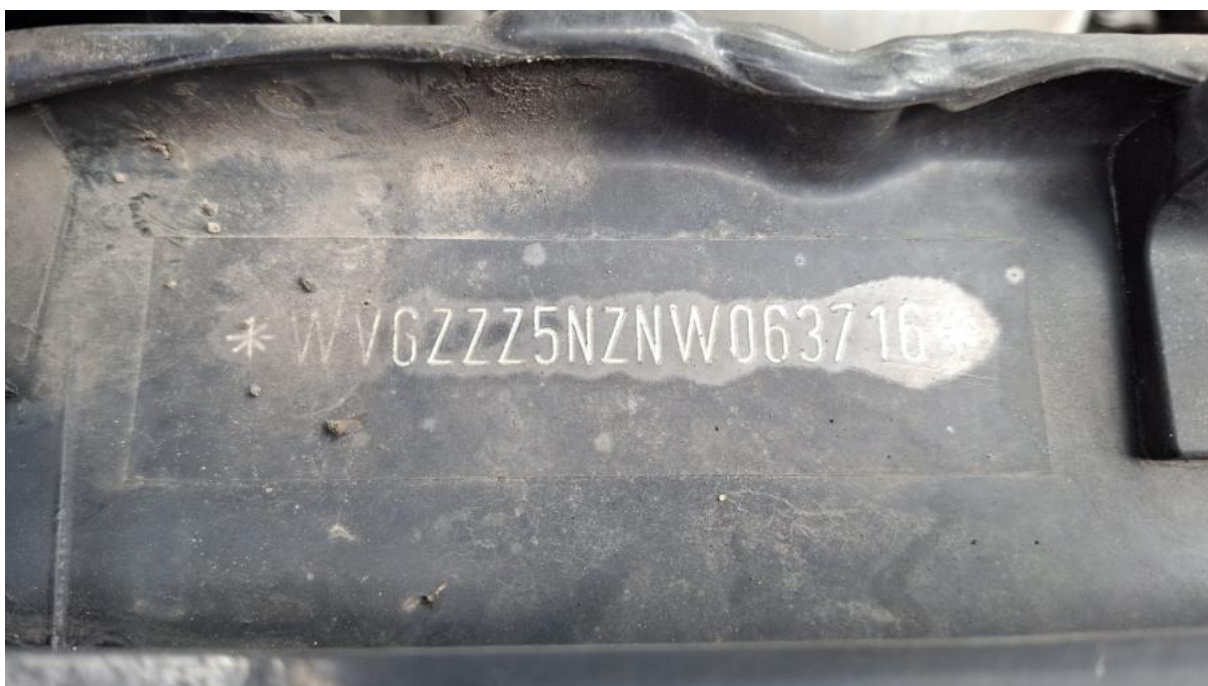

Fot. 13
Numer identyfikacyjny

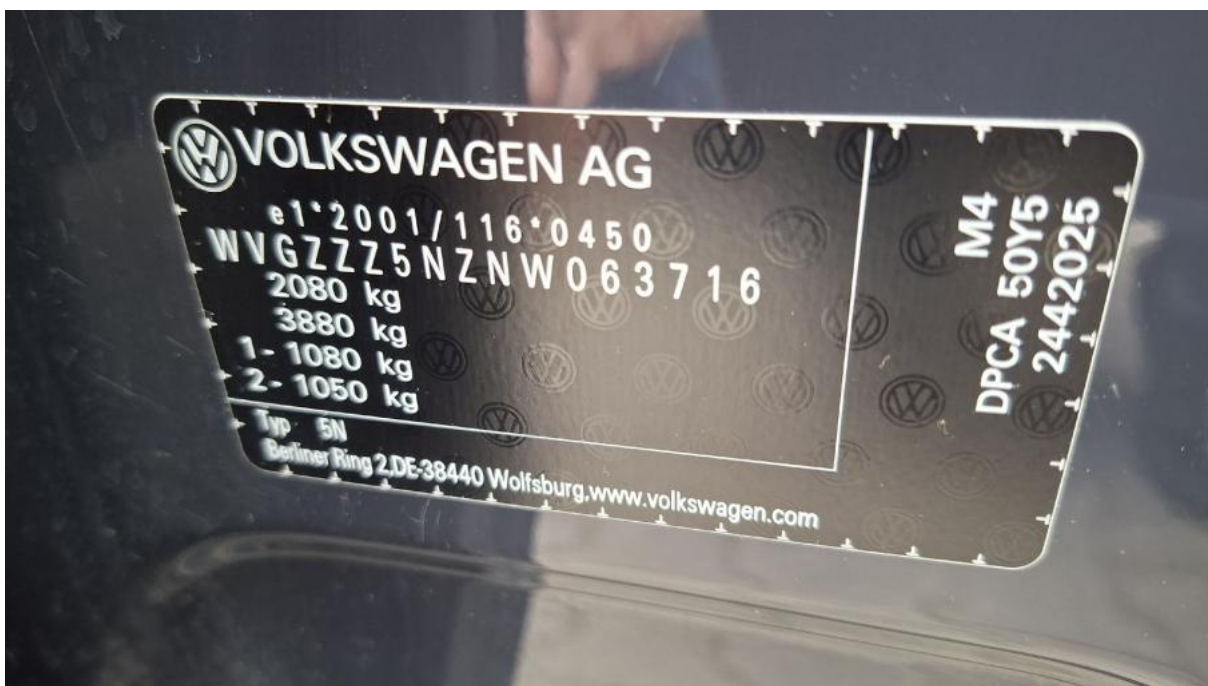

Fot. 14
Tabliczka znamionowa

DOKUMENTACJA FOTOGRAFICZNA



Fot. 15

Zestaw wskaźników - przebieg



Fot. 16

Zestaw wskaźników - serwis

DOKUMENTACJA FOTOGRAFICZNA



Fot. 17

Widok przez otwarte drzwi przednie lewe



Fot. 18

Widok przez otwarte drzwi tylne lewe

DOKUMENTACJA FOTOGRAFICZNA



Fot. 19

Widok z tylnej kanapy na deskę rozd.



Fot. 20

Konsola środkowa

DOKUMENTACJA FOTOGRAFICZNA



Fot. 21
Tunel środkowy



Fot. 22
Kierownica (na wprost)

DOKUMENTACJA FOTOGRAFICZNA



Fot. 23

Kierownica z lewej strony



Fot. 24

Komora silnika

DOKUMENTACJA FOTOGRAFICZNA



Fot. 25
Bagażnik



Fot. 26
Koło zapasowe

DOKUMENTACJA FOTOGRAFICZNA



Fot. 27
Spód pojazdu przód



Fot. 28
Spód pojazdu tył

DOKUMENTACJA FOTOGRAFICZNA

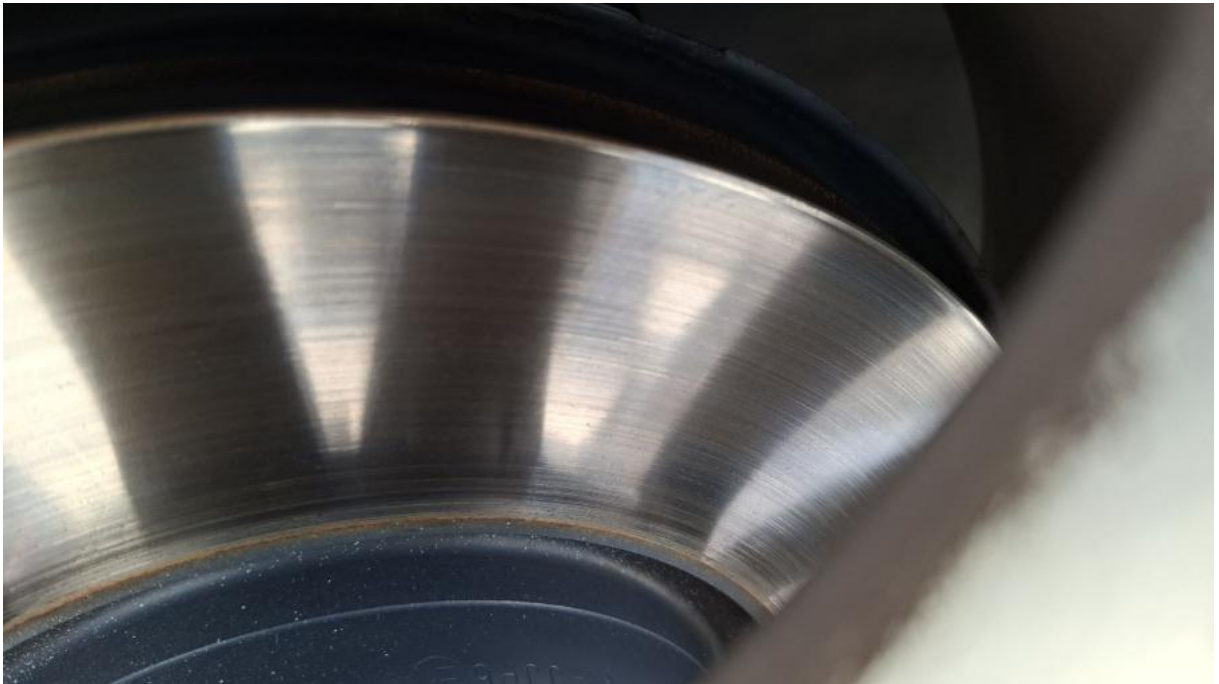

Fot. 29

Tarcza hamulcowa przednia lewa



Fot. 30

Tarcza hamulcowa przednia prawa

DOKUMENTACJA FOTOGRAFICZNA



Fot. 31

Tarcza hamulcowa tylna prawa



Fot. 32

Tarcza hamulcowa tylna lewa

DOKUMENTACJA FOTOGRAFICZNA

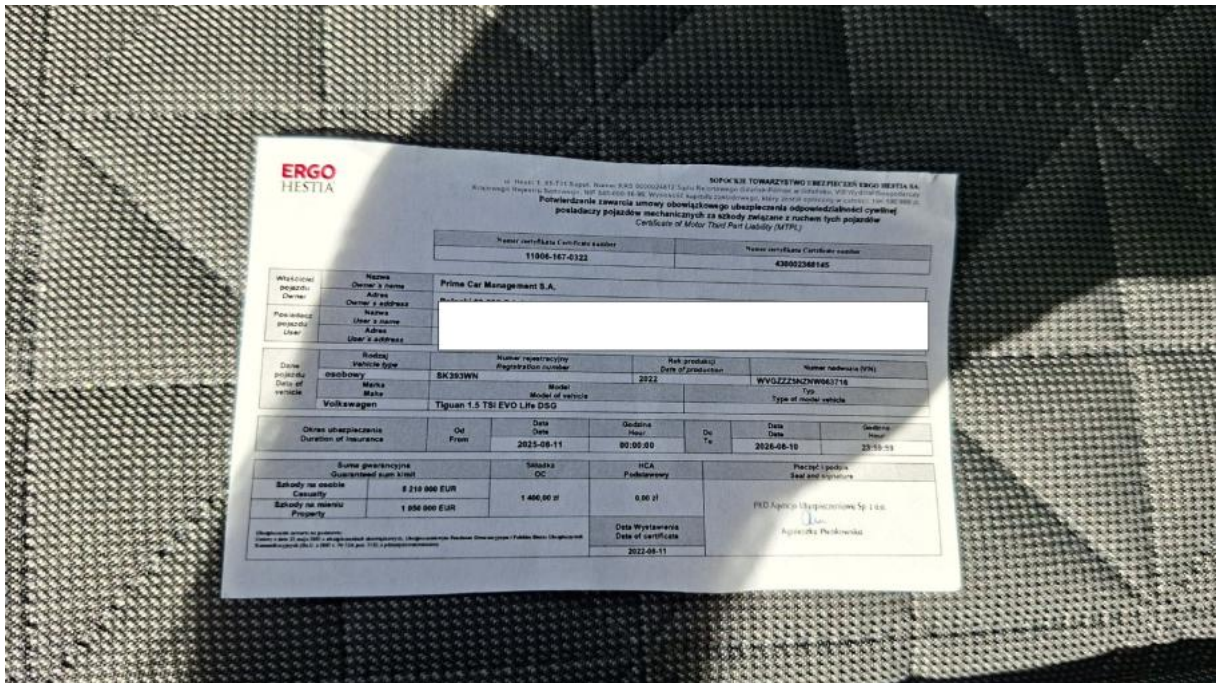

Fot. 35
OC



Fot. 36
Instrukcje

DOKUMENTACJA FOTOGRAFICZNA



Fot. 37
Kluczyki



Fot. 38
Pokrywa komory silnika - Rysa/odprysk 1

DOKUMENTACJA FOTOGRAFICZNA



Fot. 39

Pokrywa komory silnika - Rysa/odprysk 2



Fot. 40

Szyba czołowa - zdjęcie poglądowe 1

DOKUMENTACJA FOTOGRAFICZNA



Fot. 41

Szyba czołowa - Rysa/odprysk 1



Fot. 42

Szyba czołowa - Rysa/odprysk 2

DOKUMENTACJA FOTOGRAFICZNA



Fot. 43

Szyba czołowa() - Rysa/odprysk 3



Fot. 44

Zderzak przedni cz L - Rysa/odprysk 1

DOKUMENTACJA FOTOGRAFICZNA



Fot. 45

Zderzak przedni cz L - Rysa/odprysk 2



Fot. 46

Drzwi przednie P - zdjęcie poglądowe 1

DOKUMENTACJA FOTOGRAFICZNA



Fot. 47

Drzwi przednie P - Rysa/odprysk 1



Fot. 48

Drzwi przednie P - Rysa/odprysk 2

DOKUMENTACJA FOTOGRAFICZNA



Fot. 49

Próg P - Rysa/odprysk 1



Fot. 50

Listwa krawędzi błotnika tył P - Rysa/odprysk 1

DOKUMENTACJA FOTOGRAFICZNA



Fot. 51

Zderzak tylny cz górna - Rysa/odprysk 1



Fot. 52

Dach - zdjęcie poglądowe 1

DOKUMENTACJA FOTOGRAFICZNA



Fot. 53

Dach - Wgniecenie/odkształcenie 1



Fot. 54

Błotnik tylny L / Ściana boczna L - Rysa/odprysk 1

DOKUMENTACJA FOTOGRAFICZNA



Fot. 55

Drzwi przed L - Rysa/odprysk 1



Fot. 56

Drzwi tylne L - Rysa/odprysk 1

DOKUMENTACJA FOTOGRAFICZNA



Fot. 57

Próg L - Rysa/odprysk 1



Fot. 58

Felga Aluminiowa przednia L - Rysa/odprysk 1