

Raport z oględzin pojazdu

Numer raportu	11937/6/26-15201	Data raportu	15-06-2026
Rzeczoznawcy	Marcin Sosnowski. mgr inż. Paweł Barszcz (WSP)	Data oględzin	05-06-2026
Nr zlecenia	PKOM(DZS)/GDA/49305/26/05/27	Miejsce oględzin	AUTOMARKET WOLA, PRYMASA TYSI...

Dane pojazdu

Numer identyfikacyjny (VIN)	W0VBE6EH6JG054302
Marka, model	OPEL Astra V Hatchback 15-19
Typ, wersja	Astra V 1.6 T Elite S&S aut
Numer rejestracyjny	WD2567H
Silnik (rodz./poj./moc)	benz./1598 ccm/147 kW
Stan licznika	76 347 km
Data 1. rej./rok prod.	25-01-2018/2018
Data nast. bad. techn.	28-01-2027
Nadwozie	hatchback 5/5
Lakier	czarny/2-warstwowy metalizowany
Skrzynia biegów	automatyczna



Wyposażenie pojazdu

ABS, Airbag 6 sztuk: poduszki powietrzne czołowe i boczne dla kierowcy i pasażera, kurtyny powietrzne, Automatyczny włącznik świateł z czujnikiem tunelu, Chromowana listwa z logo na osłonie chłodnicy, Chromowane zewnętrzne listwy wzdłuż okien bocznych, Czujnik deszczu, Czujnik odległości od poprzedzającego pojazdu, Czujnik wilgotności, Czujniki odległości przy parkowaniu - przód i tył, Dodatkowe oświetlenie wnętrza dyskretnie, ESP + TCS, Elektryczne szyby przednie, Elektryczne szyby, tył, Elektryczny podajnik pasa bezpieczeństwa, Fotel kierowcy z regulacją wysokości, Fotel pasażera z regulacją wysokości, Hamulec postojowy sterowany elektrycznie, Kamera Opel Eye(zaw. sys. ostrzegania przed kolizją, niezamierzoną zmianą pasa ruchu i rozp. znaków), Kierownica skórzana, Kieszenie w oparciach foteli przednich, Klimatyzacja automatyczna, 2-strefowa, sterowana elektronicznie z czujnikiem wilgotności, Kolumna kierownicy z regulacją położenia w dwóch płaszczyznach, Komputer pokładowy, Konsola centralna przesuwana z podłokietnikiem i zamykanym schowkiem, Lampki do czytania z tyłu, Lampki w podsufitce (przód), Lusterka boczne regulowane elektrycznie i ogrzewane, Lusterka boczne składane elektrycznie, Lusterka boczne w kolorze nadwozia, Lusterka zewnętrzne w kolorze nadwozia, Lusterko wsteczne regulowane, Lusterko wsteczne światłoczułe, Mocowania fotelików dziecięcych ISOFIX w 2. rzędzie foteli, Nawiew wentylacji-ogrzewania w drugim rzędzie siedzeń, Ostrzeżenie o potencjalnej kolizji, Podświetlane lusterka w osłonach przeciwsłonecznych, Przyciski sterowania na kierownicy, Przyciski sterowania na kierownicy oraz tempomat, Spojler tylny, System Opel OnStar, System automatycznego hamowania przy niskich prędkościach, System automatycznego sterowania zamkami drzwi i zapłonem Open&Start, System monitorujący ciśnienie w oponach, System multimedialny R4.0 IntelliLink (Bluetooth, 4 głośniki, ekran dotykowy 7 cali), System rozpoznawania znaków drogowych, Szyba przednia odbijająca promieniowanie ciepłe, Szyby boczne pochłaniające promieniowanie ciepłe, Tapicerka materiałowa łączona ze skórą ekologiczną, Tapicerka materiałowa łączona ze sztuczną skórą (czarno-beżowa), Tempomat z ogranicznikiem prędkości, Tylnie oparcie składane, dzielone 60:40, Układ wspomagania ruszania pod górę HSA, Wyłącznik poduszki powietrznej pasażera, Wyświetlacz graficzny wskaźników kierowcy, Światła do jazdy dziennej LED, Światła przeciwmgielne z przodu, Światła przeciwmgielne z tyłu, Felgi aluminiowe 18, 5 podwójnych ramion, Lakier metalik, Lampy tylne LED, Pakiet Fotel Ergonomiczny Kierowcy i Pasażera, Pakiet Ochronny, Pakiet Premium, Pakiet Zimowy 2, Szyby tylne przyciemniane, Tylnie oparcie składane, dzielone (40/20/40) z podłokietnikiem, składane przyciskiem, Zestaw do naprawy przebitej opony

Ogumienie

Oś	Koło	Producent, typ	Rozmiar	Profil zmierzony
przednia	prawe	DUNLOP, WINTER SPORT 5	225/40 18 92V	7,0 mm
	lewe	DUNLOP, WINTER SPORT 5	225/40 18 92V	7,0 mm
tylna	prawe	DUNLOP, WINTER SPORT 5	225/40 18 92V	6,0 mm
	lewe	DUNLOP, WINTER SPORT 5	225/40 18 92V	6,0 mm

Dokumenty i akcesoria

[Dokumenty rej.] - POLISA UBEZP. (Nie.), Kluczyki (TAK - 2), Tablice rejestracyjne (TAK - 2), Dowód rejestracyjny (TAK), Karta pojazdu (NIE)

Grubość powłoki lakierowej

W zakresie do 150 µm

Poz.	Nazwa części	Przedział grubości powłoki lakierowej [µm]
1	Pokrywa komory silnika	do 150
2	Słupek przedni lewy	do 150
3	Słupek przedni prawy	do 150
4	Słupek środkowy lewy	do 150
5	Słupek środkowy prawy	do 150
6	Próg lewy	do 150
7	Próg prawy	do 150
8	Dach	do 150
9	Drzwi przednie prawe	do 150
10	Drzwi tylne lewe	do 150
11	Drzwi tylne prawe	do 150
12	Błotnik tylny lewy/ściana boczna lewa	do 150
13	Błotnik tylny prawy/ściana boczna prawa	do 150
14	Pokrywa bagażnika	do 150

W zakresie do 200 µm

Poz.	Nazwa części	Przedział grubości powłoki lakierowej [µm]
1	Błotnik przedni prawy	150 - 200
2	Drzwi przednie lewe	150 - 200

W zakresie do 300 µm

Poz.	Nazwa części	Przedział grubości powłoki lakierowej [µm]
1	Błotnik przedni lewy	150 - 300

Stwierdzone uszkodzenia

Poz.	Nazwa pozycji	Opis uszkodzeń	Kwalifik.	Naprawa [rbg]
1	Drzwi przednie (nieuzbrojone) L	liczne, wgniecenie, zarysowanie	NA	2
2	Błotnik tylny L	wgniecenie	NA	1.2
3	Pokrywa przednia	wgniecenie		
4	Dach	zarysowanie		
5	Drzwi przednie (nieuzbrojone) R	zarysowanie		
6	Ośłona lusterka zewnętrznego L	zarysowanie		
7	Poszycie drzwi tylnych L	zarysowanie		
8	Poszycie drzwi tylnych R	odpryski lakieru		
9	Próg L	zarysowanie		
10	Okładzina zderzaka tylnego	zarysowanie		
11	Błotnik tylny R	zarysowanie		
12	Pokrywa tylna	zarysowanie		
13	Tarcza koła aluminiowa przód L	zarysowanie		
14	Tarcza koła aluminiowa przód R	zarysowanie		
15	Tarcza koła aluminiowa tył L	zarysowanie		

DOKUMENTACJA FOTOGRAFICZNA



Fot. 1

Przekątna przednia lewa



Fot. 2

Przód

DOKUMENTACJA FOTOGRAFICZNA



Fot. 3

Przekątna przednia prawa



Fot. 4

Próg prawy (widok od przodu)

DOKUMENTACJA FOTOGRAFICZNA



Fot. 5

Bok prawy z przodu



Fot. 6

Bok prawy z tyłu

DOKUMENTACJA FOTOGRAFICZNA



Fot. 7

Przekątna tylna prawa



Fot. 8

Tył

DOKUMENTACJA FOTOGRAFICZNA



Fot. 9

Przekątna tylna lewa



Fot. 10

Bok lewy z tyłu

DOKUMENTACJA FOTOGRAFICZNA



Fot. 11

Bok lewy z przodu



Fot. 12

Próg lewy (widok od przodu)

DOKUMENTACJA FOTOGRAFICZNA



Fot. 13
Numer identyfikacyjny



Fot. 14
Tabliczka znamionowa

DOKUMENTACJA FOTOGRAFICZNA



Fot. 15

Zestaw wskaźników - przebieg



Fot. 16

Widok przez otwarte drzwi przednie lewe

DOKUMENTACJA FOTOGRAFICZNA



Fot. 17

Widok przez otwarte drzwi tylne lewe



Fot. 18

Widok z tylnej kanapy na deskę rozd.

DOKUMENTACJA FOTOGRAFICZNA



Fot. 19
Konsola środkowa



Fot. 20
Tuneł środkowy

DOKUMENTACJA FOTOGRAFICZNA



Fot. 21

Kierownica (na wprost)



Fot. 22

Kierownica z lewej strony

DOKUMENTACJA FOTOGRAFICZNA



Fot. 23
Komora silnika



Fot. 24
Bagażnik

DOKUMENTACJA FOTOGRAFICZNA



Fot. 25

Spód pojazdu przód



Fot. 26

Spód pojazdu tył

DOKUMENTACJA FOTOGRAFICZNA



Fot. 27
Tarcza hamulcowa przednia lewa



Fot. 28
Tarcza hamulcowa przednia prawa

DOKUMENTACJA FOTOGRAFICZNA



Fot. 29

Tarcza hamulcowa tylna prawa



Fot. 30

Tarcza hamulcowa tylna lewa

DOKUMENTACJA FOTOGRAFICZNA



Fot. 31

Dowód rej. Str. 1

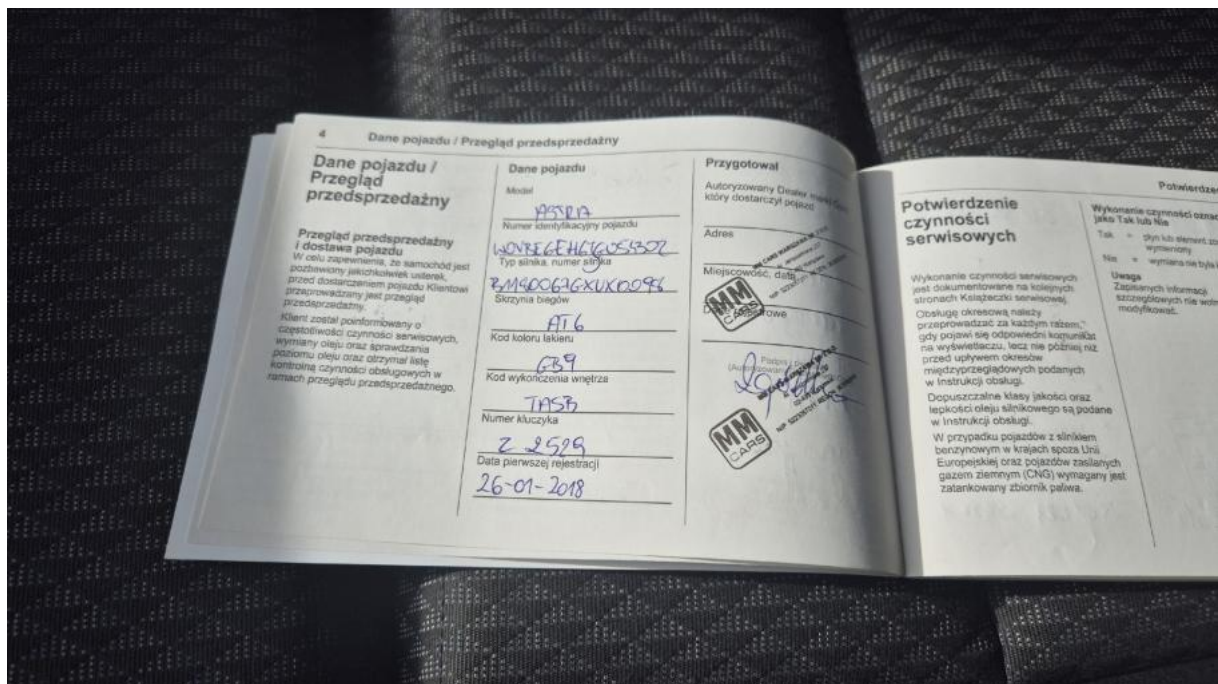

Fot. 32

Książka serwisowa – dane

DOKUMENTACJA FOTOGRAFICZNA

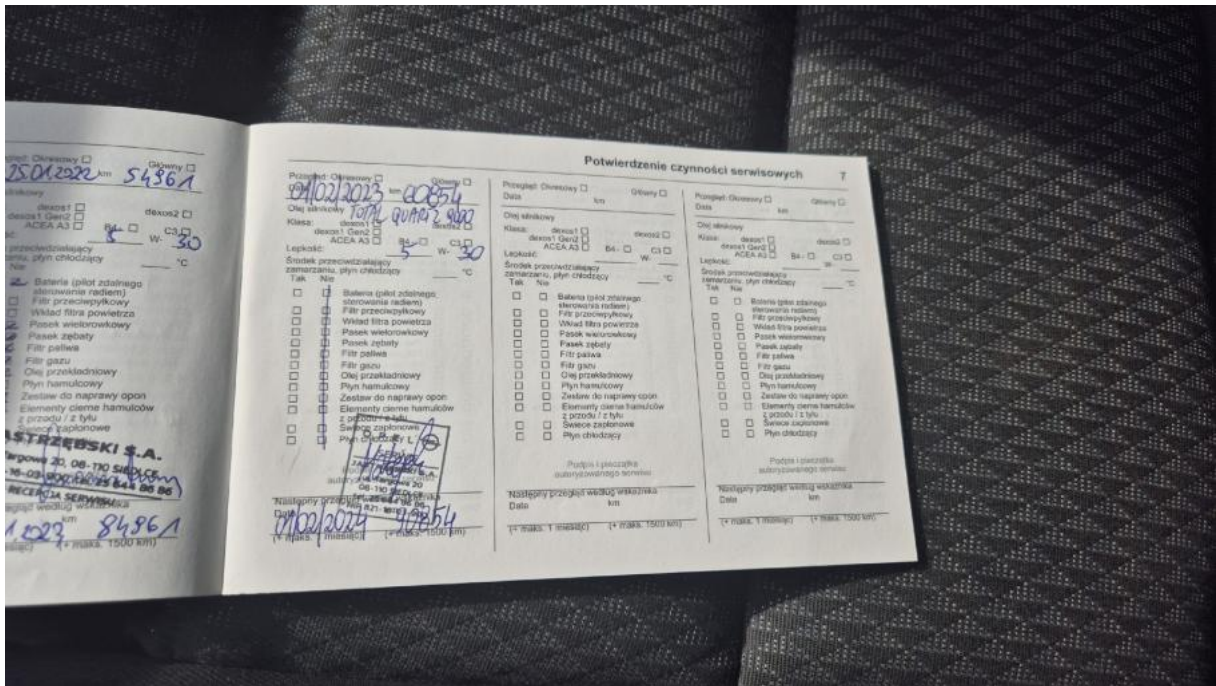

Fot. 33
Książka serwisowa – ostatni przegląd



Fot. 34
Dowód rej. str. 2

DOKUMENTACJA FOTOGRAFICZNA



Fot. 35
Instrukcje



Fot. 36
Zestaw naprawczy koła

DOKUMENTACJA FOTOGRAFICZNA



Fot. 37
Kluczyki



Fot. 38
Pokrywa komory silnika - Wgniecenie/odkształcenie 1

DOKUMENTACJA FOTOGRAFICZNA

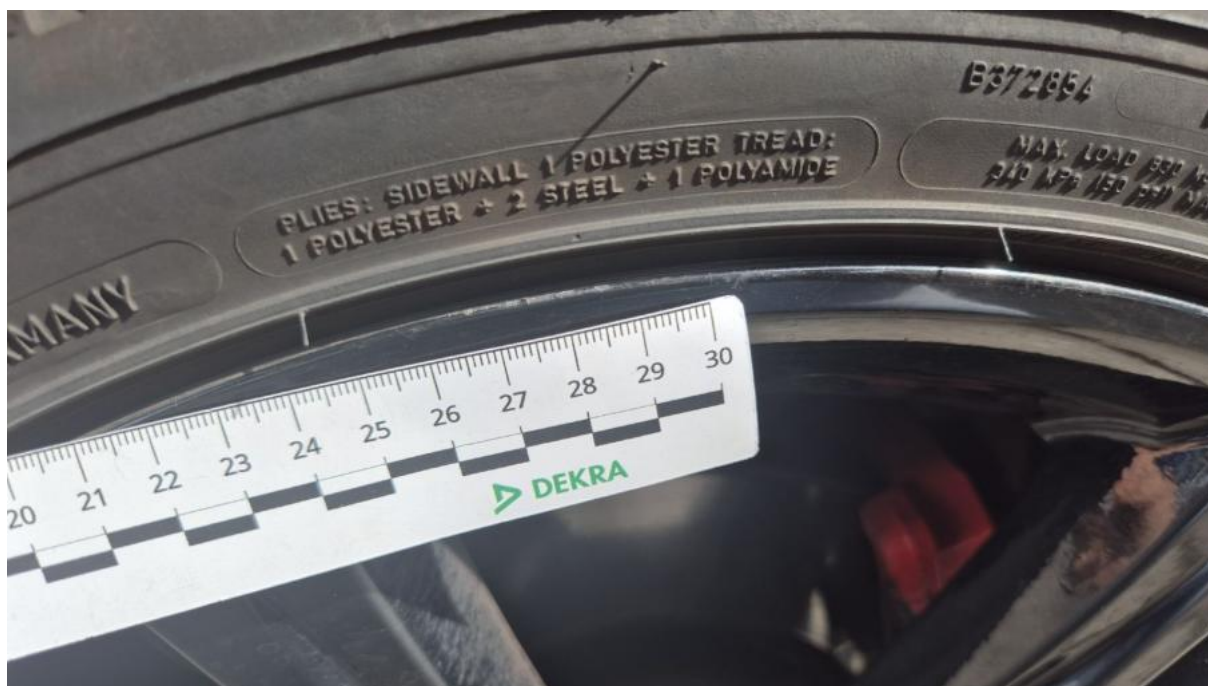

Fot. 39

Felga aluminiowa przednia P - Rysa/odprysk 1



Fot. 40

Drzwi przednie P - Rysa/odprysk 1

DOKUMENTACJA FOTOGRAFICZNA



Fot. 41

Drzwi przednie P - Rysa/odprysk 2



Fot. 42

Drzwi tylne P - Rysa/odprysk 1

DOKUMENTACJA FOTOGRAFICZNA



Fot. 43

Drzwi tylne P - Rysa/odprysk 2



Fot. 44

Błotnik tylny P / Ściana boczna P - Rysa/odprysk 1

DOKUMENTACJA FOTOGRAFICZNA



Fot. 45

Pokrywy bagażnika - Rysa/odprysk 1



Fot. 46

Zderzak tylny - Rysa/odprysk 1

DOKUMENTACJA FOTOGRAFICZNA



Fot. 47

Zderzak tylny - Rysa/odprysk 2



Fot. 48

Dach - Rysa/odprysk 1

DOKUMENTACJA FOTOGRAFICZNA



Fot. 49

Błotnik tylny L / Ściana boczna L - zdjęcie poglądowe 1



Fot. 50

Błotnik tylny L / Ściana boczna L - Wgniecenie/odkształcenie 1

DOKUMENTACJA FOTOGRAFICZNA



Fot. 51

Felga aluminiowa tylna L - Rysa/odprysk 1



Fot. 52

Drzwi przed L - Rysa/odprysk 1

DOKUMENTACJA FOTOGRAFICZNA



Fot. 53

Drzwi przed L - Wgniecenie/odkształcenie 1



Fot. 54

Drzwi przed L - Wgniecenie/odkształcenie 2

DOKUMENTACJA FOTOGRAFICZNA



Fot. 55

Drzwi tylne L - Rysa/odprysk 1



Fot. 56

Lusterko zew L - Rysa/odprysk 1

DOKUMENTACJA FOTOGRAFICZNA



Fot. 57

Słupek środkowy L - Rysa/odprysk 1



Fot. 58

Felga Aluminiowa przednia L - Rysa/odprysk 1