

Raport z oględzin pojazdu

Numer raportu	315492/6/26-14723	Data raportu	04-06-2026
Rzeczoznawcy	Leszek Bizański (WSP) Maciej Teodorczuk (WSP)	Data oględzin	25-05-2026
Nr zlecenia	PKOM(DZS)/GDA/44907/26/05/19	Miejsce oględzin	MASTER1 MYSŁOWICE, OBRZEŻNA P...

Dane pojazdu

Numer identyfikacyjny (VIN)	W0VZM6EF6J1064881
Marka, model	OPEL Insignia B Grand Sport ...
Typ, wersja	Insignia 1.6 CDTI Enjoy S&S
Numer rejestracyjny	WD6747R
Silnik (rodz./poj./moc)	diesel/1598 ccm/100 kW
Stan licznika	199 883 km
Data 1. rej./rok prod.	18-01-2018/2017
Data nast. bad. techn.	16-03-2027
Nadwozie	hatchback 5/5
Lakier	szary/METALIK
Skrzynia biegów	manualna



Wyposażenie pojazdu

Antena radiowa w tylnej szybie, Automatyczny włącznik świateł drogowych, Automatyczny włącznik świateł z czujnikiem tunelu, Bezkluczykowe uruchomienie silnika (składowa ATH), Czujnik deszczu, Czujnik wilgotności, Dodatkowe elektryczne ogrzewanie w systemie nawiewu powietrza, ESP - program stabilizacji toru jazdy, Elektryczne szyby, tył, Felgi strukturalne 17 z kołpakiem 5-ramiennym z oponami 225/55, Filtr przeciwpyłkowy z wkładem węglowym, Gniazdo USB w podłokietniku do przesyłania danych i ładowania, Hamulec postojowy sterowany elektrycznie, Kierownica skórzana, Klamki drzwi w kolorze nadwozia, Klimatyzacja sterowana elektronicznie, dwustrefowa, Kolumna kierownicy z regulacją położenia w dwóch płaszczyznach, Lakier uni, Lampy tylne LED, Lane Keep Assist, Listwa czarna matowa w lini dachu, Lusterka boczne regulowane elektrycznie i ogrzewane w kolorze nadwozia składane ręcznie, Lusterka w osłonie przeciwsłobecznej bez podświetlenia, Lusterko wsteczne światłoczułe, Nawiewy powietrza w drugim rzędzie foteli, Oparcie składane jednym ruchem, Ostrzeg. przed kolizją, auto. hamowanie, wykryw. pieszych, utrzym. pasa - pakiet Asystent Kierowcy 1, Oświetlenie wnętrza typu ambient, Poduszki powietrzne, boczne z przodu i kurtynowe, Podłokietnik centralny z tyłu, Reflektory przednie halogenowe, Sterowanie radiem z kierownicy, System Opel OnStar, System Start&Stop, System monitorujący ciśnienie w oponach, System multimedialny R4.0 (wyśw 7 cal, Bluetooth, audio-streaming, wyświe zdj i vid, 7 głośników), System wykrywania pieszych z przodu, System świateł drogowych zapobiegający oślepieniu, Szyba przednia odbijająca promieniowanie ciepłe, Tapicerka materiałowa Aida, Tempomat z ogranicznikiem prędkości, Tylne oparcie składane, dzielone 40/60, Wspomaganie hamowania przy małych prędkościach w celu uniknięcia kolizji, Wyłącznik poduszki powietrznej pasażera, Zagłówek tylny, środkowy, Zestaw Dobrej Widoczności, Zestaw do naprawy przebitej opony, Światła do jazdy dziennej LED, Alarm, Czujniki odległości przy parkowaniu - przód i tył, Fotele przednie ogrzewane, Lakier metalik, Reflektory przeciwmgielne, Szyba przednia podgrzewana, Wycieraczka szyby tylnej

Ogumienie

Oś	Koło	Producent, typ	Rozmiar	Profil zmierzony
przednia	prawe	VREDESTEIN, WINTRAC PRO+	225/55 17 97H	6,5 mm
	lewe	VREDESTEIN, WINTRAC PRO+	225/55 17 97H	6,5 mm
tylna	prawe	KUMHO, WINTERCRAFT WP52	225/55 17 101V	4,0 mm
	lewe	KUMHO, WINTERCRAFT WP52	225/55 17 101V	4,5 mm

Dokumenty i akcesoria

[Dokumenty rej.] - POLISA UBEZP. (Nie.), Kluczyki (TAK - 2), Tablice rejestracyjne (TAK - 2), Dowód rejestracyjny (TAK), Karta pojazdu (NIE)

Grubość powłoki lakierowej

W zakresie do 150 µm

Poz.	Nazwa części	Przedział grubości powłoki lakierowej [µm]
1	Pokrywa komory silnika	do 150
2	Błotnik przedni lewy	do 150
3	Błotnik przedni prawy	do 150
4	Słupek przedni lewy	do 150
5	Słupek przedni prawy	do 150
6	Słupek środkowy lewy	do 150
7	Słupek środkowy prawy	do 150
8	Próg lewy	do 150
9	Próg prawy	do 150
10	Dach	do 150
11	Drzwi przednie lewe	do 150
12	Drzwi przednie prawe	do 150
13	Drzwi tylne lewe	do 150
14	Drzwi tylne prawe	do 150
15	Błotnik tylny lewy/ściana boczna lewa	do 150
16	Błotnik tylny prawy/ściana boczna prawa	do 150
17	Pokrywa bagażnika	do 150

Stwierdzone uszkodzenia

Poz.	Nazwa pozycji	Opis uszkodzeń	Kwalifik.	Naprawa [rbg]
1	Zaśleпка tapicerki HR	brak	WY	

2	Dach	ostre, odpryski lakieru	NA	
3	Okładzina zderzaka tylnego	liczne, rysa/odprysk, punktowe, wgniecenie/odkształcenie	NA	
4	Pokrywa przednia	punktowe, , rysa/odprysk		
5	Drzwi przednie (nieuzbrojone) L	punktowe, , rysa/odprysk		
6	Oślona lusterka zewnętrznego R	punktowe, , rysa/odprysk		
7	Drzwi tylne (nieuzbrojone) L	punktowe, , wgniecenie/odkształcenie, punktowe, , rysa/odprysk		
8	Próg R	punktowe, , rysa/odprysk		
9	Pokrywa tylna	punktowe, , rysa/odprysk		
10	Tapicerka drzwi, przód R	punktowe, , rysa/odprysk		
11	Tapicerka siedziska 2.rząd	punktowe, , rysa/odprysk		

DOKUMENTACJA FOTOGRAFICZNA



Fot. 1
Przekątna przednia lewa



Fot. 2
Przód

DOKUMENTACJA FOTOGRAFICZNA



Fot. 3
Przekątna przednia prawa



Fot. 4
Próg prawy (widok od przodu)

DOKUMENTACJA FOTOGRAFICZNA



Fot. 5
Bok prawy z przodu



Fot. 6
Bok prawy z tyłu

DOKUMENTACJA FOTOGRAFICZNA



Fot. 7
Przekątna tylna prawa



Fot. 8
Tyt

DOKUMENTACJA FOTOGRAFICZNA



Fot. 9
Przekątna tylna lewa



Fot. 10
Bok lewy z tyłu

DOKUMENTACJA FOTOGRAFICZNA



Fot. 11
Bok lewy z przodu



Fot. 12
Próg lewy (widok od przodu)

DOKUMENTACJA FOTOGRAFICZNA

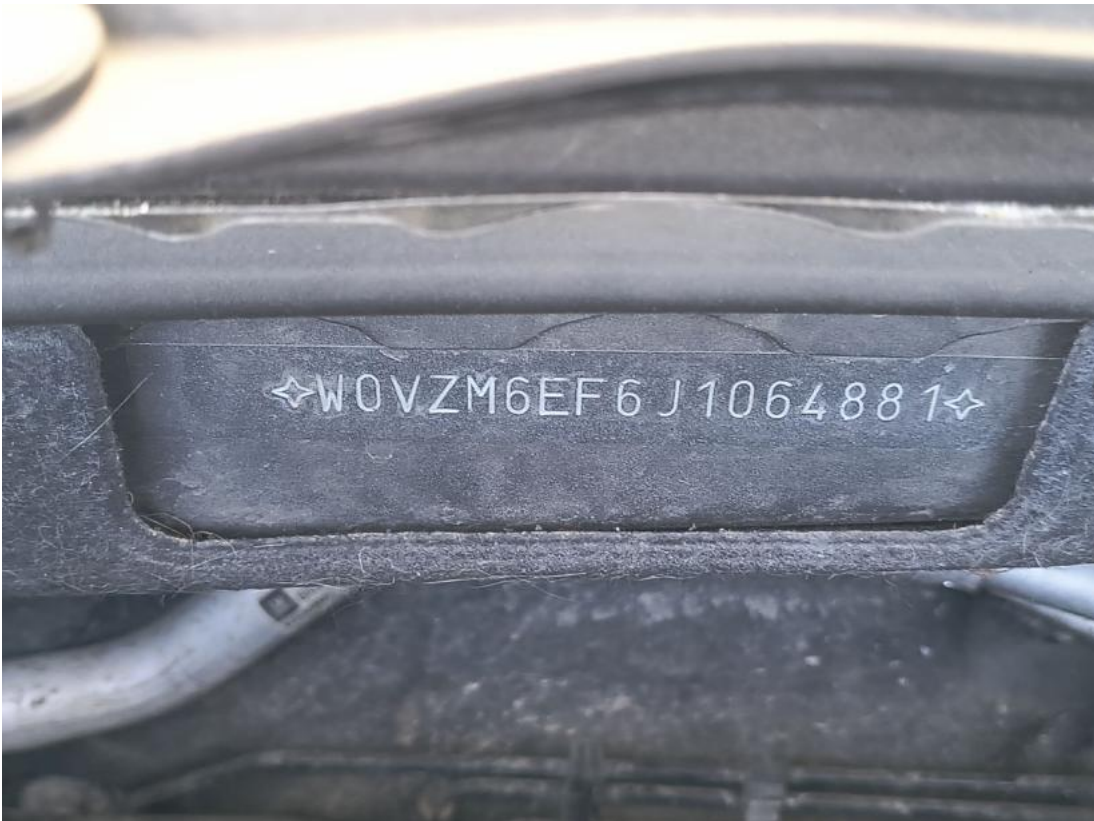

Fot. 13
Numer identyfikacyjny



Fot. 14
Tabliczka znamionowa

DOKUMENTACJA FOTOGRAFICZNA



Fot. 15
Zestaw wskaźników - przebieg



Fot. 16
Widok przez otwarte drzwi przednie lewe

DOKUMENTACJA FOTOGRAFICZNA



Fot. 17

Widok przez otwarte drzwi tylne lewe



Fot. 18

Widok z tylnej kanapy na deskę rozd.

DOKUMENTACJA FOTOGRAFICZNA



Fot. 19
Konsola środkowa



Fot. 20
Tuneł środkowy

DOKUMENTACJA FOTOGRAFICZNA



Fot. 21

Kierownica (na wprost)



Fot. 22

Kierownica z lewej strony

DOKUMENTACJA FOTOGRAFICZNA



Fot. 23
Komora silnika



Fot. 24
Bagażnik

DOKUMENTACJA FOTOGRAFICZNA



Fot. 25
Koło zapasowe



Fot. 26
Spód pojazdu przód

DOKUMENTACJA FOTOGRAFICZNA



Fot. 27
Spód pojazdu tył



Fot. 28
Tarcza hamulcowa przednia lewa

DOKUMENTACJA FOTOGRAFICZNA



Fot. 29
Tarcza hamulcowa przednia prawa



Fot. 30
Tarcza hamulcowa tylna prawa

DOKUMENTACJA FOTOGRAFICZNA



Fot. 31
Tarcza hamulcowa tylna lewa

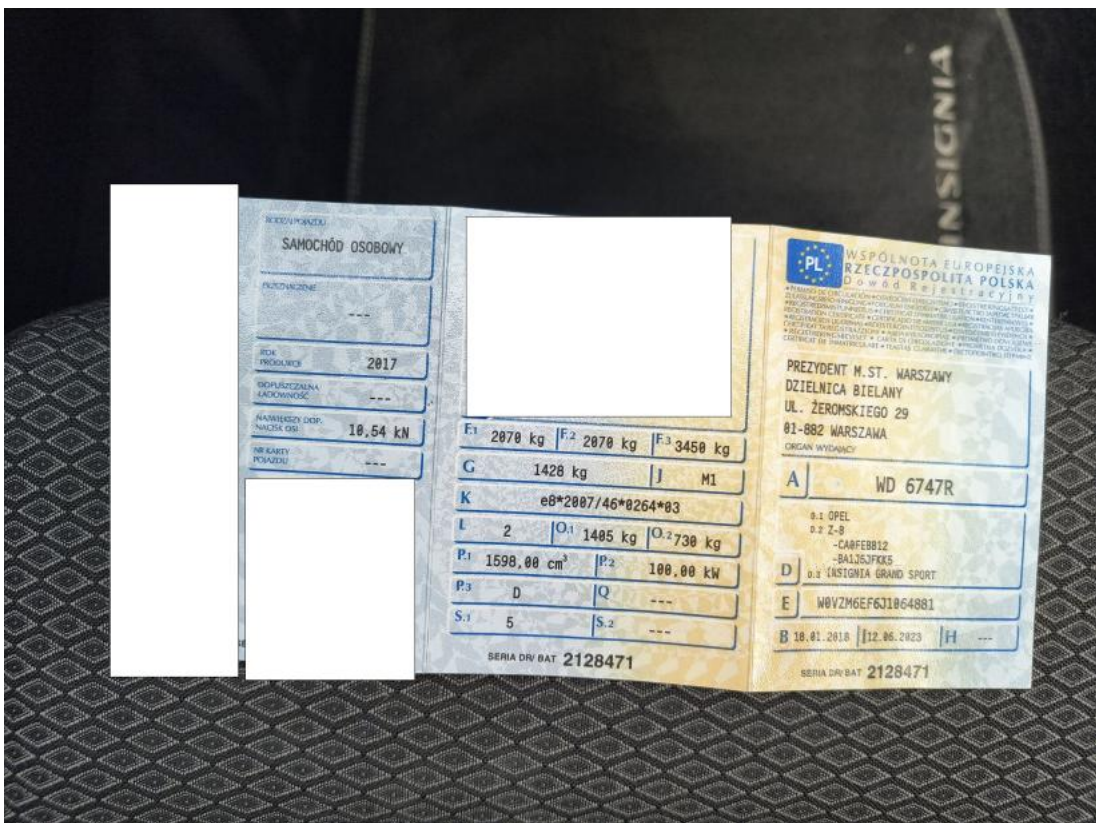

Fot. 32
Dowód rej. Str. 1

DOKUMENTACJA FOTOGRAFICZNA



Fot. 35
Dowód rej. str. 2



Fot. 36
Instrukcje

DOKUMENTACJA FOTOGRAFICZNA

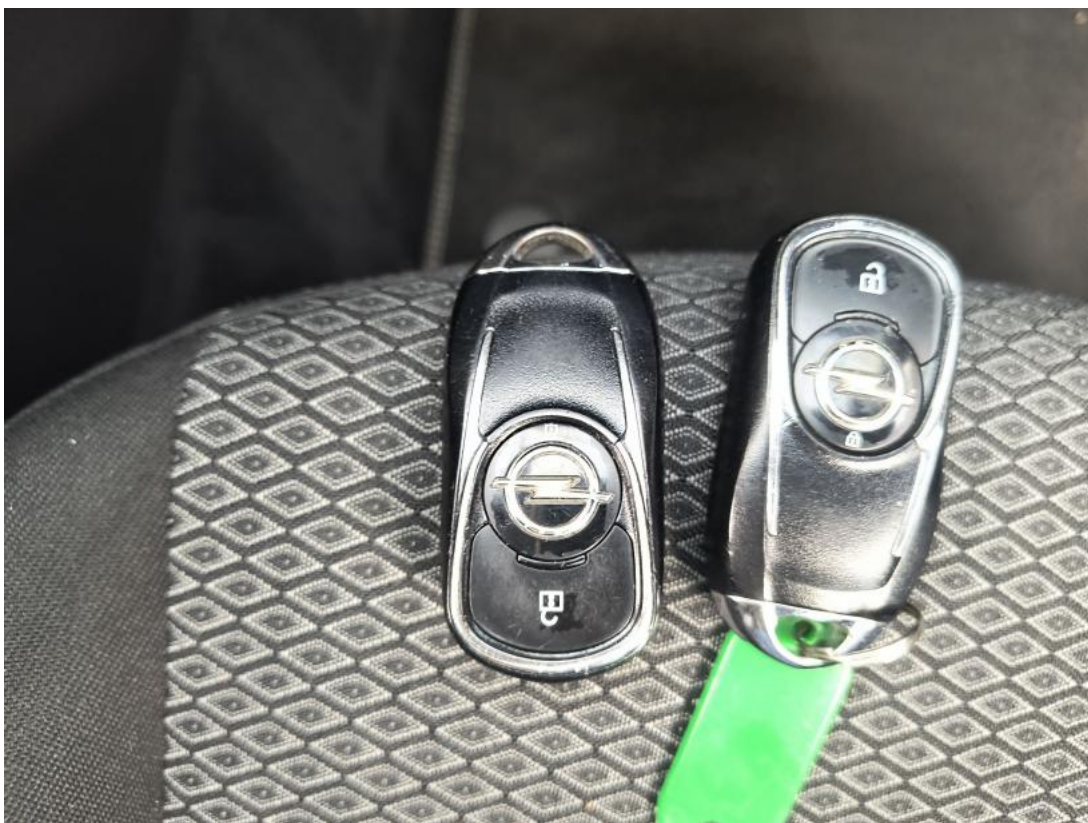

Fot. 37
Kluczyki



Fot. 38
Zdjęcie do protokołu

DOKUMENTACJA FOTOGRAFICZNA



Fot. 39

Zdjęcie do protokołu



Fot. 40

Pokrywa komory silnika - zdjęcie poglądowe 1

DOKUMENTACJA FOTOGRAFICZNA



Fot. 41

Pokrywa komory silnika - Rysa/odprysk 1



Fot. 42

Obudowa lusterka zew P - zdjęcie poglądowe 1

DOKUMENTACJA FOTOGRAFICZNA



Fot. 43
Obudowa lusterka zew P - Rysa/odprysk 1



Fot. 44
Próg P - zdjęcie poglądowe 1

DOKUMENTACJA FOTOGRAFICZNA



Fot. 45
Próg P - Rysa/odprysk 1



Fot. 46
Pokrywy bagażnika - Rysa/odprysk 1

DOKUMENTACJA FOTOGRAFICZNA



Fot. 47

Zderzak tylny - zdjęcie poglądowe 1



Fot. 48

Zderzak tylny - zdjęcie poglądowe 2

DOKUMENTACJA FOTOGRAFICZNA



Fot. 49
Zderzak tylny - Rysa/odprysk 1



Fot. 50
Zderzak tylny - Rysa/odprysk 2

DOKUMENTACJA FOTOGRAFICZNA



Fot. 51
Zderzak tylny() - Rysa/odprysk 3



Fot. 52
Dach - zdjęcie poglądowe 1

DOKUMENTACJA FOTOGRAFICZNA



Fot. 53

Dach - zdjęcie poglądowe 2



Fot. 54

Dach - Rysa/odprysk 1

DOKUMENTACJA FOTOGRAFICZNA



Fot. 55
Dach - Rysa/odprysk 2



Fot. 56
Dach() - Rysa/odprysk 3

DOKUMENTACJA FOTOGRAFICZNA



Fot. 57
Dach - Inne 1



Fot. 58
Drzwi przed L - zdjęcie pogładowe 1

DOKUMENTACJA FOTOGRAFICZNA



Fot. 59
Drzwi przed L - Rysa/odprysk 1



Fot. 60
Drzwi tylne L - zdjęcie poglądowe 1

DOKUMENTACJA FOTOGRAFICZNA

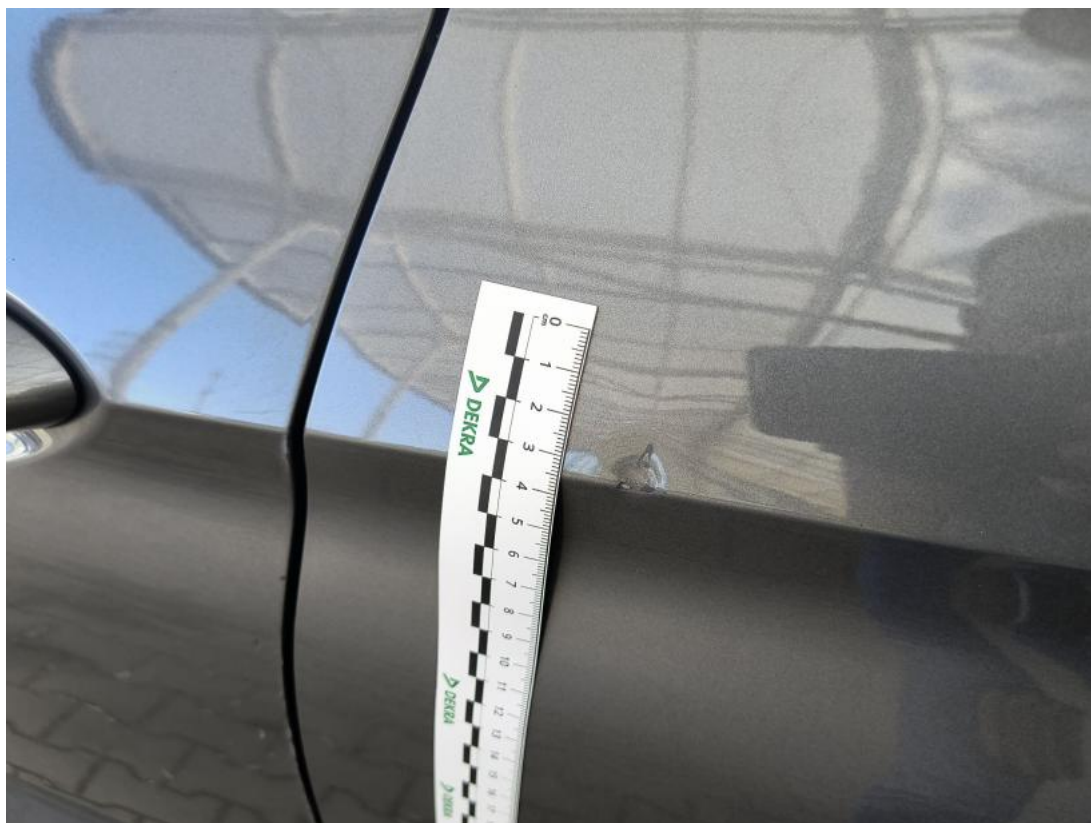

Fot. 61

Drzwi tylne L - Wgniecenie/odkształcenie 1



Fot. 62

Kanapa tyl. - zdjęcie poglądowe 1

DOKUMENTACJA FOTOGRAFICZNA



Fot. 63
Kanapa tyl. - Inne 1



Fot. 64
Kanapa tyl. - Inne 2

DOKUMENTACJA FOTOGRAFICZNA



Fot. 65

Tapicerka drzwi przednich P - zdjęcie poglądowe 1



Fot. 66

Tapicerka drzwi przednich P - Rysa/odprysk 1

DOKUMENTACJA FOTOGRAFICZNA



Fot. 67
Wykładzina pokrywy tylnej - zdjęcie poglądowe 1



Fot. 68
Wykładzina pokrywy tylnej - Inne 1