

Nr zlecenia: 142/12/06/2026/CarArena STANDARD

z dnia: 2026/06/12

Zleceniodawca:

CARARENA - Aukcje Samochodowe
ul. Budowlanych 7
62-081 Baranowo

Rzeczoznawca:

Mariusz Zaj c/zatw. Pion Weryfikacyjny eRzeczoznawcy



Wycena wartości

Zadanie: Ocena stanu technicznego i określenie wartości rynkowej pojazdu

| DANE IDENTYFIKACYJNE POJAZDU | | Dane: [O] VI-2026 | |
|---|---|-------------------|--------------------------|
| Rodzaj pojazdu: | Samochód osobowy | VIN: | WBA48FU0808D47374 |
| Marka: | BMW | Nr rejestracyjny: | DW5XA50 |
| Model pojazdu: | 320 Diesel Mild Hybrid MR`22 E6d/e G20 | Nr Info-Ekspert: | 003-06446 |
| Wersja: | xDrive M Sport Steptronic | Rok produkcji: | 2023 |
| Wskazanie drogomierza | 94852 km | | |
| Data pierwszej rejestracji | 2023/11/21 | | |
| Data wykonania badania technicznego | 2026/11/21 | | |
| Rodzaj nadwozia | sedan 4 drzwiowy | | |
| Dop. masa całkowita | 2200 kg | | |
| Jednostka napędowa | z zapł. samoczynnym Mild Hyb. (olej nap.) | | |
| Pojemność / Moc silnika | 1995 ccm / 140kW (190KM) | | |
| Doładowanie | Turbosp. z chłodn. powietrza | | |
| Liczba cylindrów / Układ cylindrów / Liczba zaworów | 4 / rzędowy / 16 | | |
| Rodzaj skrzyni biegów | automatyczna | | |
| Rodzaj napędu | 4WD (4x4) | | |
| Kolor powłoki lakierowej, (rodzaj lakieru) | Szary 2-warstwowy typu uni | | |

WYPOSAŻENIE STANDARDOWE

| L.p. | Nazwa elementu wyposażenia | L.p. | Nazwa elementu wyposażenia |
|------|---|------|--|
| 1 | ABS - system zapobiegający blokowaniu kół | 42 | Podłokietnik siedzenia tylnych |
| 2 | Asystent uwagi | 43 | Podsufitka BMW Individual w kolorze antracytowym |

| | | | |
|----|---|----|---|
| 3 | Autoalarm | 44 | Poduszka powietrzna kierowcy |
| 4 | BMW Live Cockpit Plus z systemem nawigacji | 45 | Poduszka powietrzna pasa era z mo liwo ci odł czenia |
| 5 | ConnectedDrive Services | 46 | Poduszki powietrzne boczne przednie |
| 6 | Czujnik deszczu | 47 | Przycisk Start/Stop |
| 7 | Czujniki ciśnienia powietrza w oponach | 48 | Rama i rozpórki z kolorz Pearl Chrome |
| 8 | Dywaniki welurowe | 49 | Reflektory LED |
| 9 | Emergency call | 50 | Schówek na r kawiczki |
| 10 | Fotele przednie sportowe | 51 | Sterowanie skrzyni biegów przy kierownicy |
| 11 | Funkcja Follow-Me-Home | 52 | System Active Guard Plus |
| 12 | Głośniki 6 szt. | 53 | System dynamicznej kontroli trakcji DTC |
| 13 | Gniazdo 12V w przednim schowku | 54 | System elektronicznej blokady mechanizmu różnicowego |
| 14 | Hamulec postojowy elektromechaniczny z funkcj Auto Hold | 55 | System odzyskiwania energii w trakcie hamowania |
| 15 | Immobilizer | 56 | System przeładunkowy |
| 16 | Kierownica wielofunkcyjna | 57 | System stabilizacji toru jazdy DSC |
| 17 | Klamki pod wietlane | 58 | Szyby atermiczne |
| 18 | Klimatyzacja automatyczna 3 strefowa | 59 | wiatła tylne LED |
| 19 | Kluczyk pojazdu z oznaczeniem specyficznym dla M | 60 | wiatło powitalne |
| 20 | Kolumna kierownicy regulowana | 61 | Tapicerka poł czenie alkantary i sensatec w kolorze czarnymz kontrastowym przeszyciem |
| 21 | Kontroler iDrive | 62 | Tarcze kół aluminiowe 18" "Double Spoke 848 M Bicolor" z mieszanymi rozmiarami opon |
| 22 | Ko cówki układu wydechowego podwójne | 63 | Technologia SCR |
| 23 | Kurtyny powietrzne boczne | 64 | Telefonia ulepszona z rozszerzon ł czno ci |
| 24 | Lakier niemetalizowany Biel alpejska | 65 | Teleservices |
| 25 | Lampy tylne LED | 66 | Tempomat z funkcj hamowania |
| 26 | Listwy dachowe w kolorze nadwozia | 67 | Trójk t ostrzegawczy |
| 27 | Listwy ozdobne aluminium Rhombicle | 68 | Tuner radiowy cyfrowy DAB |
| 28 | Listwy progowe czarne z napisem "BMW" | 69 | Uchwyty na kubki z przodu |
| 29 | Listwy progowe M z przodu | 70 | Wspomaganie układu kierowniczego elektromechaniczne Servotronic |
| 30 | Lusterko wewn trzne ciemniane automatycznie | 71 | Wyko czenie wn trza listwy ozdobne srebrne, kwarc matowy |
| 31 | Mocowanie fotelików dzieci cych na skrajnych siedzeniach llrz du | 72 | Wy wietlacz panoramiczny |
| 32 | Obramowania Shadow Line BMW Individual | 73 | Zabezpieczenie kół przed kradzie |
| 33 | Ochrona pieszych - symulowany odgłos silnika na nap dzie elektrycznym | 74 | Zagłówki siedze tylnych składane |
| 34 | Oparcie siedze tylnych dzielone na 3 cz ci i składane | 75 | Zamek centralny zdalnie sterowany |
| 35 | Ostony przeciwsłoneczne | 76 | Zawieszenie sportowe M |
| 36 | O wietlenie tablicy rejestracyjnej LED | 77 | Zbiornik paliwa 59l |
| 37 | O wietlenie wewn trzne | 78 | Zestaw głośnomówi cy z interfejsem USB |
| 38 | Pakiet aerodynamiczny typu "M" | 79 | Zestaw naprawczy opon |
| 39 | Pakiet schowków dodatkowych | 80 | Zł cza USB w konsoli centralnej typu A i C |
| 40 | Pedały i podnó ek M | 81 | Zł cza USB w podłokietniku typu A i C |
| 41 | Podłokietnik centralny przedni regulowany | | |

L.p. Nazwa pakietu / elementu pakietu wyposażenia standardowego

- 1 Czujniki parkowania - przód/tył
 - Czujniki parkowania - przód
 - Czujniki parkowania - tył
- 2 Kierownica sportowa typu M pokryta skór
 - Kierownica sportowa typu M
 - Kierownica pokryta skór
- 3 Lusterka zewn trzne podgrzewane i regulowane elektrycznie
 - Lusterka zewn trzne regulowane elektrycznie
 - Lusterka zewn trzne podgrzewane elektrycznie
- 4 Pakiet Connected Professional
 - Serwis Real Time Traffic Information
 - Usługi Concierge Services
 - Usługi Connected Drive

- Przygotowanie do Apple CarPlay
- Usługi zdalne
- System In-Car Experiences
- 5 Pakiet dodatkowych funkcji lusterek
 - Lusterka zewn trzne składane elektrycznie
 - Lusterko wewn trzne ciemniane automatycznie
 - Lusterko zewn trzne pasażera z funkcj parkingow
 - Lusterko zewn trzne kierowcy ciemniane automatycznie
- 6 Szyby przednie i tylne regulowane elektrycznie
 - Szyby przednie regulowane elektrycznie
 - Szyby tylne regulowane elektrycznie

WYPOSA ENIE DODATKOWE

L.p. Nazwa elementu wyposażenia

- 1 Hak holowniczy

OPIS ZAMONTOWANEGO W POJE DZIE OGUMIENIA

| Koło | Marka, typ | Bieżnik [mm] |
|-----------------|---|--------------|
| Przednie lewe: | PIRELLI 225/45 R18 95Y XL CINTURATO P7 BMW R/F | 5,0 |
| Przednie prawe: | PIRELLI 225/45 R18 95Y XL CINTURATO P7 BMW R/F | 5,0 |
| Tylne lewe: | *PIRELLI 255/40 R18 99Y XL CINTURATO P7 BMW R/F | 5,0 |
| Tylne prawe: | *PIRELLI 255/40 R18 99Y XL CINTURATO P7 BMW R/F | 5,0 |

KOREKTY WARTO CI POJAZDU

| | |
|------------------------------------|-----|
| KOREKTA ZA WYPOSA ENIE | (+) |
| KOREKTA ZA PRZEBIEG | (-) |
| KOREKTY RÓ NE: | |
| Regionalna sytuacja rynkowa | (-) |
| Stan Utrzymania i dbałość o pojazd | (-) |
| Dodatkowy komplet kół | (+) |
| KOREKTY RÓ NE RAZEM | (-) |
| KOREKTA ZA OGUMIENIE | (-) |

UWAGI RZECZOZNAWCY DOTYCZ CE WYCENY

Pojazd zweryfikowany w bazie danych historii-pojazdu.gov.pl - brak uwag

Oględziny przeprowadził rzeczoznawca: Janusz Chomicz

OPIS STANU TECHNICZNEGO ZESPOŁÓW POJAZDU



KABINA KIEROWCY - Szkielet i poszycia zewn trzne

| L.p. | Nazwa elementu | L / P | Rodzaj uszkodzenia | Opis | Fot. nr |
|------|--------------------|-------|---|------|---------|
| 1 | Drzwi boczne tylne | L | Wgniecione z zarysowaniami powłoki lakierowej | | |

Pojazd nosi typowe dla jego okresu eksploatacji uszkodzenia powłoki lakierowej (niewielkie zarysowania, odpryski itp.).

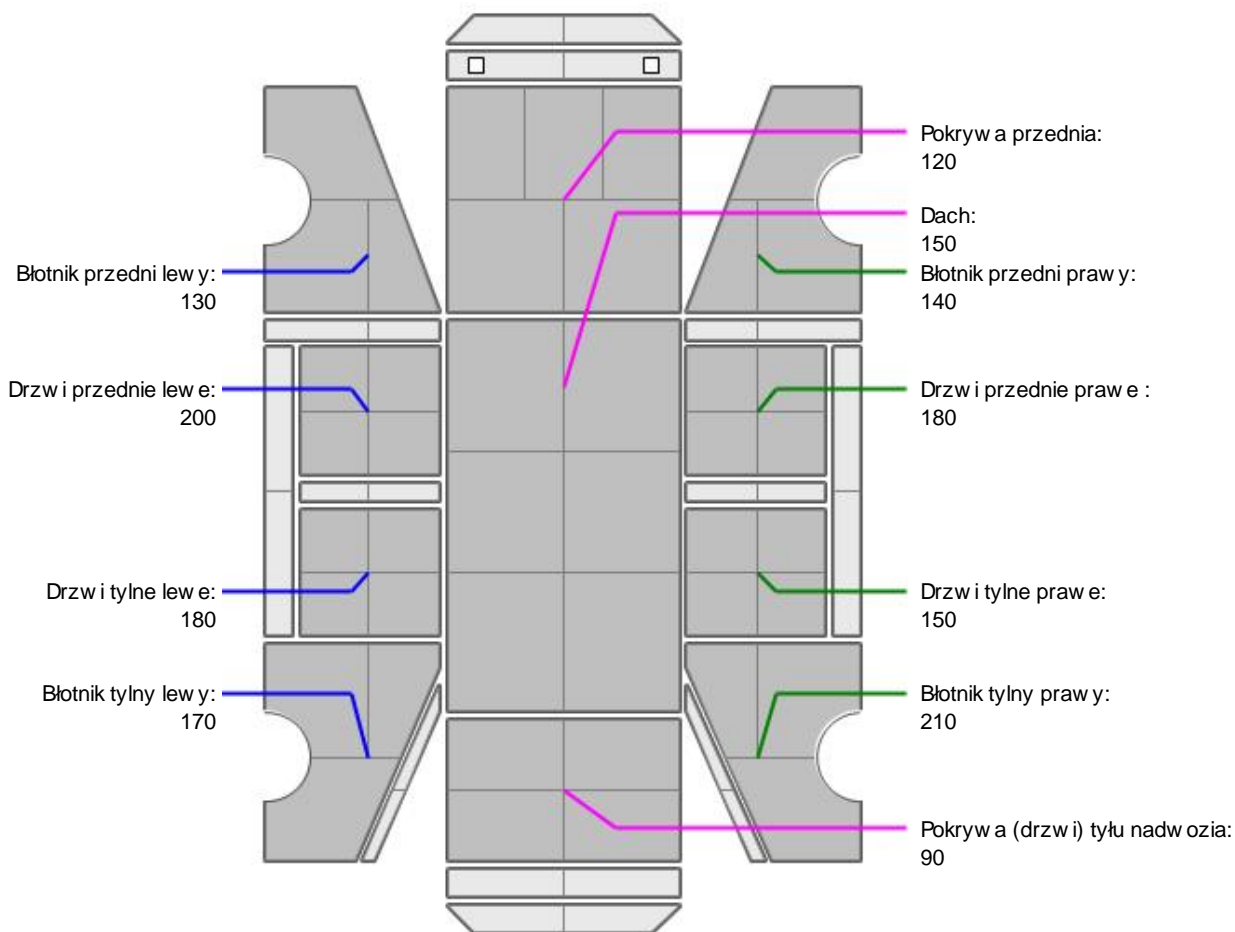
KABINA KIEROWCY – Opis powłoki lakierowej

| L.p. | Nazwa elementu | L / P | Grubość powłoki [μm] | Opis |
|------|-------------------------------|-------|----------------------|------|
| 1 | Pokrywa przednia | | 120 | |
| 2 | Dach | | 150 | |
| 3 | Błotnik przedni | L | 130 | |
| 4 | Drzwi przednie | L | 200 | |
| 5 | Błotnik tylny | L | 170 | |
| 6 | Błotnik przedni | P | 140 | |
| 7 | Drzwi przednie | P | 180 | |
| 8 | Błotnik tylny | P | 210 | |
| 9 | Pokrywa (drzwi) tyłu nadwozia | | 90 | |
| 10 | Drzwi tylne | L | 180 | |
| 11 | Drzwi tylne | P | 150 | |

Podane przedziały grubości powłoki lakierowej poszczególnych elementów dotyczą wyłącznie punktów pomiarowych, tj. trzech wybranych miejsc na danym elemencie nadwozia. Nie oznacza to, że w pozostałych obszarach danego elementu grubość powłoki jest jednakowa ani że nie może wykraczać poza wskazane zakresy. Pomiary wykonano urządzeniem bezdźwiękowym w posiadaniu rzeczoznawcy. Pomiar wykonany innym przyrządem może się różnić.

**WYPOSA ENIE ZEWN TRZNE**

| L.p. | Nazwa elementu | L / P | Rodzaj uszkodzenia | Opis | Fot. nr |
|------|-----------------|-------|------------------------------|------|---------|
| 1 | Zderzak przedni | | Zarysowany | | |
| 2 | Zderzak tylny | | Zarysowany | | |
| 3 | Szyba przednia | | Odpryski warstwy zewn trznej | | |

**KABINA KIEROWCY – Wyposa enie wewn trzne**

Wn trze pojazdu nosi typowe dla jego okresu eksploatacji zabrudzenia oraz zu ycie wszystkich elementów.

JAZDA KONTROLNA

- | | | |
|----|--|----------|
| 1 | Gło no pracy silnika | BEZ UWAG |
| 2 | Przyspieszenia pojazdu | BEZ UWAG |
| 3 | Stateczno ruchu pojazdu | BEZ UWAG |
| 4 | Gło no (stuki) zawieszenia | BEZ UWAG |
| 5 | Zmiana biegów, działanie sprz gła | BEZ UWAG |
| 6 | Gło no skrzyni biegów / bloku nap dowego | BEZ UWAG |
| 7 | Skuteczno hamulca zasadniczego | BEZ UWAG |
| 8 | Działanie drogom. i szybko ciomierza | BEZ UWAG |
| 9 | Wska nik temperatury silnika | BEZ UWAG |
| 10 | Skuteczno ogrzewania i przewietrzania | BEZ UWAG |

Próba ruchowa przeprowadzona na niewielkim dystansie, w warunkach parkingowych, z pr dko ci do 15 km/h.

POZOSTAŁE INFORMACJE

- Pochodzenie pojazdu**
Krajowy
- Weryfikacja prawdziwo ci danych obiektu**
Numer VIN wybity na karoserii oraz numer VIN tabliczki znamionowej zgodny z baz CEPIK
- Weryfikacja odczytanego stanu drogomierza**
Odczytany z drogomierza

Zastrzeżenia ograniczające.

- ü Zawarte w niniejszej Wycenie/Raporcie informacje (w tym dotyczące wyposażenia) służy jedynie ogólnym celom informacyjnym. Wycena/Raport nie może być zatem traktowana jako oferta w rozumieniu przepisów Kodeksu Cywilnego oraz opisu towaru ani zapewnienia w rozumieniu art. 4 Ustawy z dnia 27 lipca 2002 roku o szczególnych warunkach sprzedaży konsumenckiej.
- ü Wycena/Raport została sporządzona w celu ustalenia istnienia albo nieistnienia uszkodzeń nieakceptowalnych po zawarciu umowy korzystania z samochodu lub innych okoliczności uzgodnionych w zleceniu. Wycena/Raport nie obejmuje typowych uszkodzeń wynikających z eksploatacji samochodu oraz jego standardowego użytkowania.
- ü Jeżeli chcesz traktować ten dokument jako źródło wiedzy o samochodzie przy jego zakupie, czynisz to na własną odpowiedzialność. Rzeczoznawca Sp. z o.o. nie ponosi odpowiedzialności za takie użycie tej Wyceny/Raporu.
- ü Niniejsza wycena służy wyłącznie do oszacowania wartości rynkowej przedmiotu wyceny i nie może być wykorzystywana do żadnego innego celu, niż wymieniony powyżej. W szczególności wycena nie może stanowić podstawy do oceny cech i stanu wycenianego obiektu przy jego zakupie.
- ü Rzeczoznawca nie bierze na siebie odpowiedzialności za wady ukryte (prawne i fizyczne) oraz ewentualne skutki wynikające z dalszego użytkowania przedmiotu wyceny, a także za skutki wykorzystania samej wyceny.
- ü Powyższa wycena nie jest ekspertyzą stanu technicznego przedmiotu wyceny i za taką nie może być uznawana, w szczególności nie może być traktowana jako gwarancja sprzedaży przedmiotu wyceny za oszacowaną wartość.
- ü Wycenę przeprowadzono w oparciu o dostarczoną dokumentację oraz badanie organoleptyczne wycenianego obiektu. Nie prowadzono badań diagnostycznych oraz weryfikacji warsztatowej przedmiotu wyceny.
- ü Nie stwierdzono dodatkowych niesprawności i/lub uszkodzeń i/lub braków w zakresie możliwym do ustalenia w warunkach oględzin tj. bez dostępu do spodu pojazdu, specjalistycznego sprzętu diagnostycznego, jazdy próbnej wykonanej w warunkach drogowych z obciążeniem.
- ü Rzeczoznawca podczas oględzin poza warszatem nie jest w stanie stwierdzić wypadkowej przeszłości pojazdu. W przypadku podwyższonych wartości pomiarów powłoki lakierowej, konieczna jest ekspertyza w warunkach warsztatowych.
- ü Rok produkcji pojazdu - nie weryfikowano. Przyjeto w oparciu o dane przekazane przez Zleceniodawcę.
- ü Niniejsza wycena nie może być publikowana w całości w jakimkolwiek dokumencie bez zgody wykonawców i bez uzgodnienia z nimi formy i treści takiej publikacji. Zakaz publikacji nie dotyczy posługiwania się wyceną w umowach cywilno-prawnych zawieranych przez zleceniodawcę i dotyczących przedmiotu.
- ü Przed odbiorem pojazdu, kupujący zobowiązany jest do konfrontacji rzeczywistego stanu z informacjami zawartymi w wycenie. Odbiór przedmiotu jest równoznaczny ze zrzeczeniem się wszelkich roszczeń, co do stanu technicznego.
- ü Nie badano poprawności i/lub budowy numerów identyfikacyjnych/seryjnych obiektu oraz nie weryfikowano prawdziwości danych obiektu.
- ü Niniejsza wycena nie może być traktowana jako gwarancja sprzedaży przedmiotu wyceny za oszacowaną wartość.
- ü W przypadku ujawnienia dodatkowych informacji dotyczących przedmiotowego pojazdu, niedostępnych w czasie wykonywania niniejszej opinii, zaprezentowane stanowisko może ulec zmianie.
- ü W opinii założono, że nie wykryto żadnych faktów, które mogłyby istotnie wpływać na wartość wycenionego pojazdu, jeżeli w opisie pojazdu nie widnieje inaczej.
- ü Rzeczoznawca nie ponosi odpowiedzialności za ewentualne błędy wynikające z przedstawionych informacji otrzymanych od użytkownika/sprzedawcy/zamawiaczego wyceny, jeżeli brak podstaw do kwestionowania ich zgodnie ze stanem rzeczywistym lub też ustalenie stanu rzeczywistego przez rzeczoznawcę było niemożliwe lub znacznie utrudnione.
- ü Wyposażenie standardowe wg. Info - Ekspert. Rzeczoznawca nie ponosi odpowiedzialności za ewentualne błędy programu. Lista wyposażenia w wycenie ma charakter poglądowy i nie potwierdza kompletności. Aby ustalić specyfikacje fabrycznego wyposażenia należy się do dealera.
- ü W warunkach, w jakich przeprowadzono oględziny rzeczoznawca nie miał możliwości zweryfikowania poprawności

działania całego wyposażenia.

Ü Opis stanu technicznego pojazdu jest warty na dzień oglądania. Rzeczoznawca nie bierze odpowiedzialności za zmiany stanu pojazdu wynikające z dalszej eksploatacji lub postoju (np. uszkodzenie akumulatora, powłoki lub powstanie ognisk korozji, uszkodzenie układu hamulcowego, itp.) – zaleca się sprawdzenie daty wyceny

Ü Jeżeli elementy jednostki napędowej, układu przeniesienia napędu itp., są rozmontowane, rzeczoznawca nie weryfikuje kompletności poszczególnych układów. Możliwość wystąpienia braków w kompletacji (np. ze względu na wykorzystanie unieruchomionego pojazdu jako „dawcy części”).

Ü Nie weryfikowano odczytanego stanu drogomierza z zapisami w urządzeniach elektronicznych pojazdu. Rzeczoznawca nie dokonuje oceny autentyczności przebiegu.

Ü W przypadku pojazdów z niesprawnym akumulatorem lub bez niego - podłączenie sprawnego akumulatora nie gwarantuje sprawności technicznej pojazdu. W związku z tym przyjmuje się, iż stan techniczny pojazdu jest nieznany, istnieje ryzyko ujawnienia wad ukrytych i dodatkowych uszkodzeń.

Ü Nie weryfikowano gwarancji, statusu pakietów serwisowych i kompletności w zakresie wyposażenia dodatkowego, z którym przedmiot był zamówiony.

Dokument wystawiony elektronicznie, warty bez podpisu

DOKUMENTACJA FOTOGRAFICZNA



Fot. nr 1



Fot. nr 2



Fot. nr 3



Fot. nr 4



Fot. nr 5



Fot. nr 6



Fot. nr 7



Fot. nr 8



Fot. nr 9

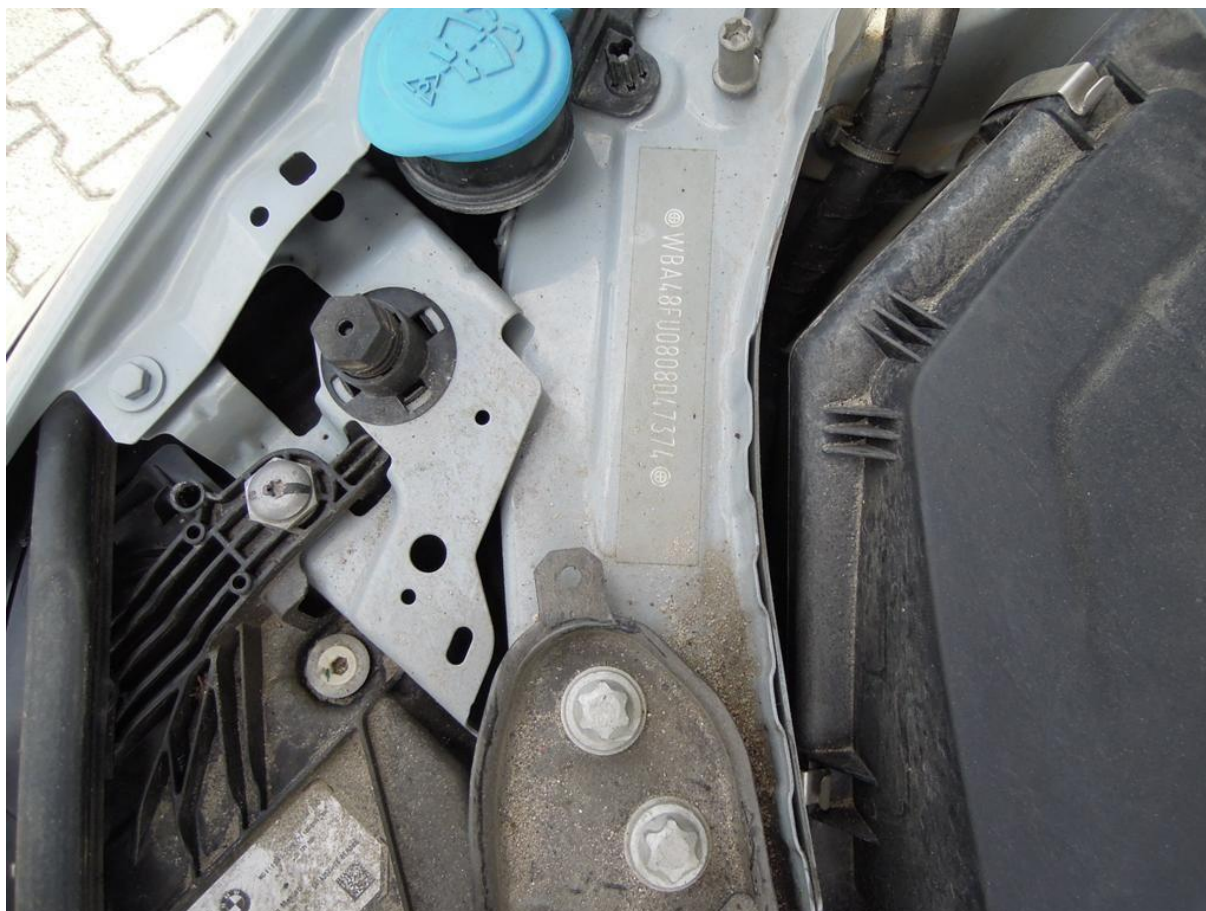

Fot. nr 10



Fot. nr 11



Fot. nr 12



Fot. nr 13



Fot. nr 14



Fot. nr 15



Fot. nr 16



Fot. nr 17



Fot. nr 18



Fot. nr 19



Fot. nr 20



Fot. nr 21



Fot. nr 22



Fot. nr 23



Fot. nr 24



Fot. nr 25



Fot. nr 26



Fot. nr 27



Fot. nr 28



Fot. nr 29



Fot. nr 30



Fot. nr 31

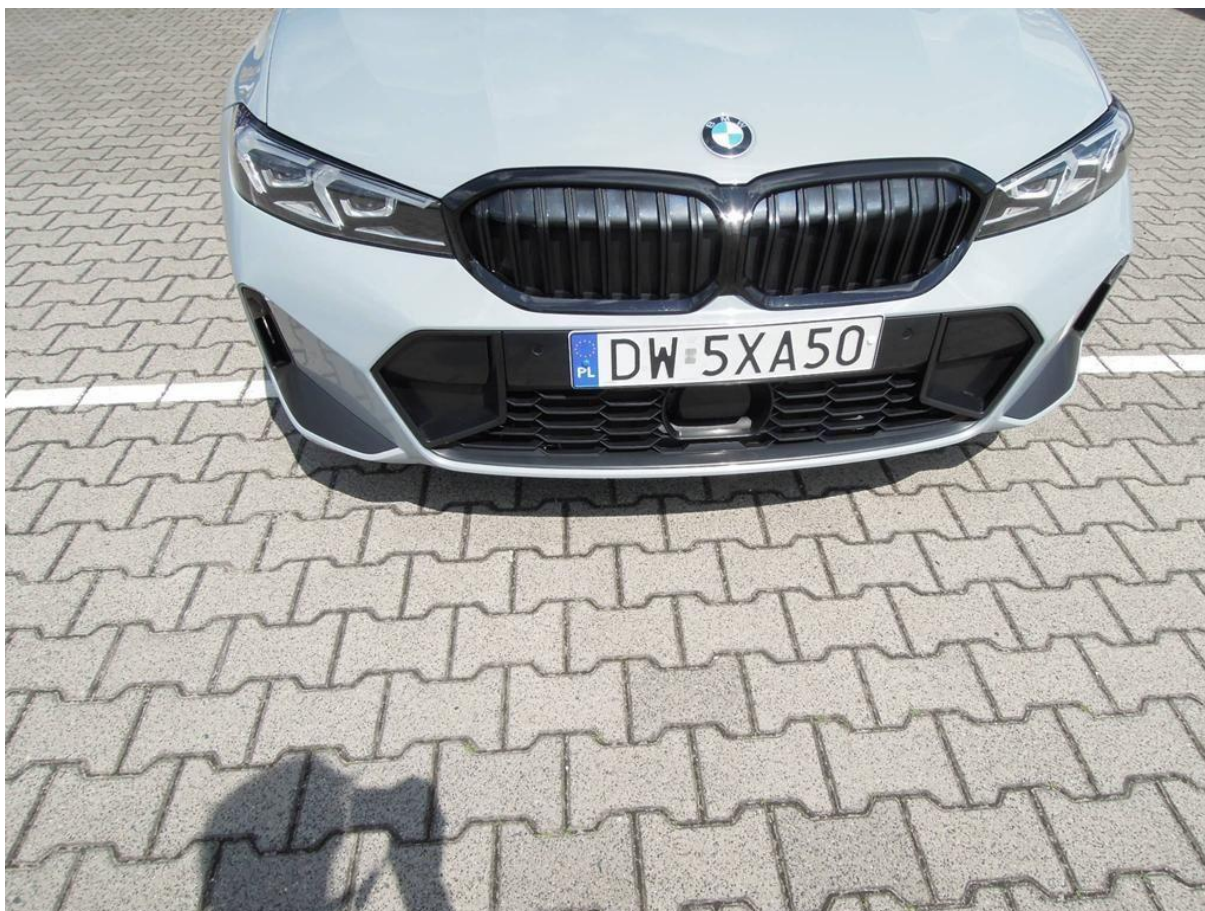

Fot. nr 32



Fot. nr 33



Fot. nr 34



Fot. nr 35



Fot. nr 36



Fot. nr 37



Fot. nr 38



Fot. nr 39



Fot. nr 40



Fot. nr 41



Fot. nr 42



Fot. nr 43



Fot. nr 44



Fot. nr 45



Fot. nr 46



Fot. nr 47



Fot. nr 48



Fot. nr 49



Fot. nr 50



Fot. nr 51



Fot. nr 52



Fot. nr 53



Fot. nr 54



Fot. nr 55



Fot. nr 56



Fot. nr 57



Fot. nr 58



Fot. nr 59



Fot. nr 60



Fot. nr 61



Fot. nr 62



Fot. nr 63



Fot. nr 64



Fot. nr 65



Fot. nr 66



Fot. nr 67



Fot. nr 68



Fot. nr 69



Fot. nr 70



Fot. nr 71



Fot. nr 72



Fot. nr 73



Fot. nr 74



Fot. nr 75



Fot. nr 76

Dokument wystawiony elektronicznie, wa ny bez podpisu