

Raport z oględzin pojazdu

Numer raportu	429748/5/26-9573	Data raportu	14-05-2026
Rzeczoznawca	Jan Rybołowik	Data oględzin	22-04-2026
Nr zlecenia	PKOM(DZS)/GDA/33993/26/04/17	Miejsce oględzin	AUTOMARKET OŻARÓW MAZOWIECK...

Dane pojazdu

Numer identyfikacyjny (VIN)	TMAH351CANJ182098
Marka, model	HYUNDAI i30 20-24
Typ, wersja	i30 1.5 DPI Smart
Numer rejestracyjny	WD6705S
Silnik (rodz./poj./moc)	benz./1498 ccm/81 kW
Stan licznika	130 263 km
Data 1. rej./rok prod.	04-05-2022/2022
Data nast. bad. techn.	28-04-2027
Nadwozie	hatchback 5/5
Lakier	srebrny/2-warstwowy metalizowany
Skrzynia biegów	manualna



Wyposażenie pojazdu

ABS, Alarm, Asystent podjazdu (HAC), Asystent unikania kolizji czołowych (FCA) z wykrywaniem pieszych, Asystent utrzymania pasa ruchu LKA, Automatyczne włączanie świateł, Blokada zapobiegająca otwarciu drzwi tylnych przez dzieci, Czujnik ciśnienia w oponach, Czujniki odległości przy parkowaniu - tył, Dwupoziomowa podłoga bagażnika, Elektroniczny układ stabilizacji toru jazdy (ESC), Felgi aluminiowe 16", z ogumieniem 205/55, Fotel kierowcy z regulacją wysokości, Fotel kierowcy z regulacją podparcia lędźwiowego, Fotel pasażera z regulacją wysokości, Fotele przednie - ogrzewane, Funkcja automatycznego odparowywania szyb, Głośniki w drzwiach przednich, Głośniki w drzwiach tylnych, Głośniki wysokotonowe, Gazetowniki w oparciach przednich foteli, Gniazdo 12 V w bagażniku, Gniazdo 12 V w konsoli centralnej, Gniazdo USB, Grill wykończony w kolorze czarnym z chromowaną listwą, Haczyki do mocowania bagażu, Immobilizer, Kamera cofania z dynamicznymi liniami pomocniczymi, Kanapa tylna składana w proporcji 60:40, Kanały nawiewu powietrza na tylne siedzenia, Kierownica i drążek biegów skórzane, Kierownica podgrzewana, Kierownica ze sterowaniem radia, Kierunkowskazy w lusterkach bocznych, Klamki zewnętrzne w kolorze nadwozia, Klimatyzacja automatyczna, 2-strefowa, Kolumna kierownicy regulowana w dwóch płaszczyznach, Komputer pokładowy z 3,5 calowym kolorowym wyświetlaczem, Kontrolka niskiego poziomu płynu do spryskiwaczy, Koło zapasowe - dojazdowe, Lakier uni, Listwa ozdobna, czarna, Lusterka boczne składane elektrycznie, Lusterka boczne ustawiane elektrycznie i podgrzewane, Lusterka boczne w kolorze czarnym błyszczącym, Mocowania ISOFIX na tylnych siedzeniach, Ogranicznik prędkości, Osłony przeciwsłoneczne kierowcy i pasażera, podświetlane, z lusterkami, Oświetlenie bagażnika, Oświetlenie pierwszego i drugiego rzędu siedzeń oraz schowka na okulary, Podłokietnik przedni ze schowkiem, Poduszki powietrzne boczne i kurtynowe, Poduszki powietrzne przednie dla kierowcy i pasażera, Podłokietnik tylny z uchwytem na napoje i otworem na narty, Przygotowanie do montażu haka holowniczego, Reflektory halogenowe (światła mijania) z funkcją statycznego doświetlania zakrętów, Schowek centralny na okulary nad głową, Siatka do mocowania bagażu, Spojler tylny z trzecim światłem Stop LED, System Bluetooth z rozpoznawaniem głosowym, System monitorowania poziomu uwagi kierowcy (DAW), System multimedialny z 8" kolorowym ekranem dotykowym, DAB, Apple CarPlay, Android Auto, System ostrzegania o ruszeniu poprzedzającego pojazdu (LVDA), Szyba tylna podgrzewana z wyłącznikiem czasowym, Szyby sterowane elektrycznie, z funkcją Auto Up-Down, Szyby tylne przyciemniane, Tapicerka materiałowa, Tempomat, Uchwyty na napoje, Wspomaganie kierownicy - elektryczne, Zagłówki tylne z regulacją wysokości, Zamek centralny, Zderzak tylny z ozdobną listwą w kolorze chromu, Światła do jazdy dziennej LED, Światła przeciwmgielne przednie, Lakier metalik

Ogumienie

Oś	Koło	Producent, typ	Rozmiar	Profil zmierzony
przednia	prawe	MICHELIN, PRIMACY 4	202/55 16 91H	5,0 mm
	lewe	MICHELIN, PRIMACY 4	202/55 16 91H	5,0 mm
tylna	prawe	MICHELIN, PRIMACY 4	202/55 16 91H	4,0 mm
	lewe	MICHELIN, PRIMACY 4	202/55 16 91H	4,0 mm

Dokumenty i akcesoria

[Dokumenty rej.] - POLISA UBEZP. (Nie.), Kluczyki (TAK - 2), Tablice rejestracyjne (TAK - 2), Dowód rejestracyjny (TAK), Karta pojazdu (NIE)

Grubość powłoki lakierowej

W zakresie do 150 µm

Poz.	Nazwa części	Przedział grubości powłoki lakierowej [µm]
1	Słupek środkowy lewy	do 150
2	Słupek środkowy prawy	do 150
3	Próg lewy	do 150
4	Próg prawy	do 150
5	Dach	do 150
6	Pokrywa bagażnika	do 150

W zakresie do 200 µm

Poz.	Nazwa części	Przedział grubości powłoki lakierowej [µm]
1	Pokrywa komory silnika	150 - 200
2	Błotnik przedni lewy	150 - 200
3	Słupek przedni lewy	150 - 200
4	Słupek przedni prawy	150 - 200
5	Drzwi przednie prawe	150 - 200

W zakresie do 300 µm

Poz.	Nazwa części	Przedział grubości powłoki lakierowej [µm]
1	Błotnik przedni prawy	150 - 300
2	Drzwi tylne lewe	150 - 300
3	Drzwi tylne prawe	150 - 300
4	Błotnik tylny prawy/ściana boczna prawa	150 - 300

W zakresie do 500 µm

Poz.	Nazwa części	Przedział grubości powłoki lakierowej [µm]
1	Drzwi przednie lewe	150 - 500

W zakresie do 1000 µm

Poz.	Nazwa części	Przedział grubości powłoki lakierowej [µm]
1	Błotnik tylny lewy/ściana boczna lewa	150 - 1000

Stwierdzone uszkodzenia

Poz.	Nazwa pozycji	Opis uszkodzeń	Kwalifik.	Naprawa [rbg]
1	Tarcza koła aluminiowa przód R	rysa/odprysk	WY	0.4
2	Drzwi przednie (nieuzbrojone) L	rysa/odprysk, ślady korozji	NA	0.5
3	Drzwi tylne (nieuzbrojone) R	rysa/odprysk	NA	0.5
4	Rama drzwi przód R	wgniecenie/odkształcenie	NA	1
5	Błotnik tylny L	wgniecenie/odkształcenie	NA	1
6	Błotnik tylny R	rysa/odprysk, wgniecenie/odkształcenie	NA	1
7	Drzwi przednie (nieuzbrojone) R	wgniecenie/odkształcenie		
8	Boczek tapicerski drzwi kpl. L	zarysowania eksploatacyjne		

DOKUMENTACJA FOTOGRAFICZNA



Fot. 1

Przekątna przednia lewa



Fot. 2

Przód

DOKUMENTACJA FOTOGRAFICZNA



Fot. 3

Przekątna przednia prawa



Fot. 4

Próg prawy (widok od przodu)

DOKUMENTACJA FOTOGRAFICZNA



Fot. 5

Bok prawy z przodu



Fot. 6

Bok prawy z tyłu

DOKUMENTACJA FOTOGRAFICZNA



Fot. 7

Przekątna tylna prawa



Fot. 8

Tył

DOKUMENTACJA FOTOGRAFICZNA



Fot. 9

Przekątna tylna lewa



Fot. 10

Bok lewy z tyłu

DOKUMENTACJA FOTOGRAFICZNA



Fot. 11

Bok lewy z przodu



Fot. 12

Próg lewy (widok od przodu)

DOKUMENTACJA FOTOGRAFICZNA



Fot. 13
Numer identyfikacyjny



Fot. 14
Tabliczka znamionowa

DOKUMENTACJA FOTOGRAFICZNA



Fot. 15

Zestaw wskaźników - przebieg



Fot. 16

Widok przez otwarte drzwi przednie lewe

DOKUMENTACJA FOTOGRAFICZNA



Fot. 17

Widok przez otwarte drzwi tylne lewe



Fot. 18

Widok z tylnej kanapy na deskę rozdzielczą

DOKUMENTACJA FOTOGRAFICZNA



Fot. 19
Konsola środkowa



Fot. 20
Tuneł środkowy

DOKUMENTACJA FOTOGRAFICZNA



Fot. 21

Kierownica (na wprost)



Fot. 22

Kierownica z lewej strony

DOKUMENTACJA FOTOGRAFICZNA

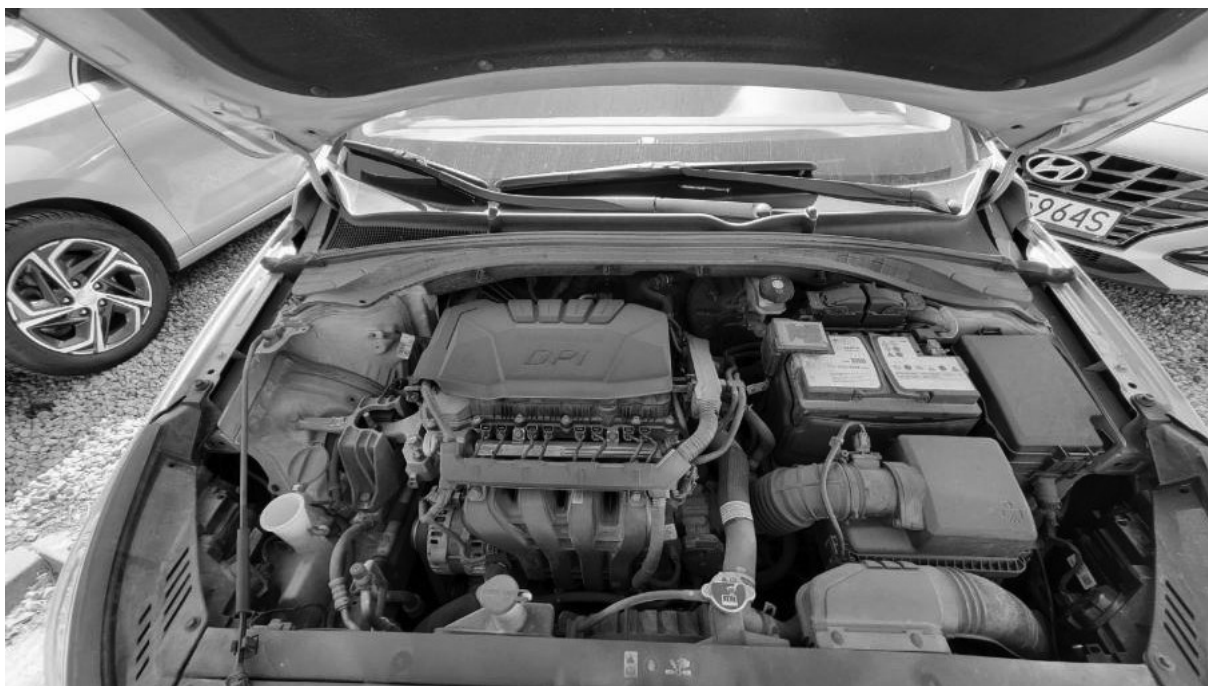

Fot. 23
Komora silnika



Fot. 24
Bagażnik

DOKUMENTACJA FOTOGRAFICZNA



Fot. 25
Koło zapasowe



Fot. 26
Spód pojazdu przód

DOKUMENTACJA FOTOGRAFICZNA



Fot. 27
Spód pojazdu tył



Fot. 28
Dowód rej. Str. 1

DOKUMENTACJA FOTOGRAFICZNA

Fot. 29
 Dow. Rej. Str.2 i klucze

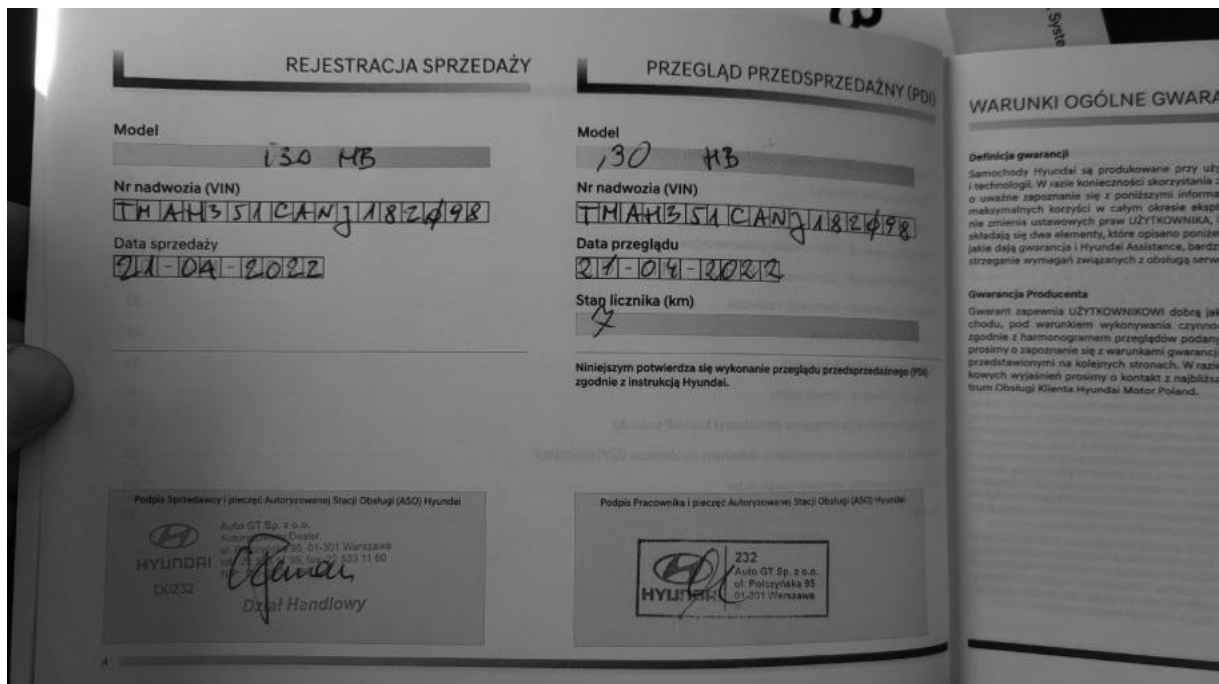

Fot. 30
 Książka serwisowa – dane

DOKUMENTACJA FOTOGRAFICZNA

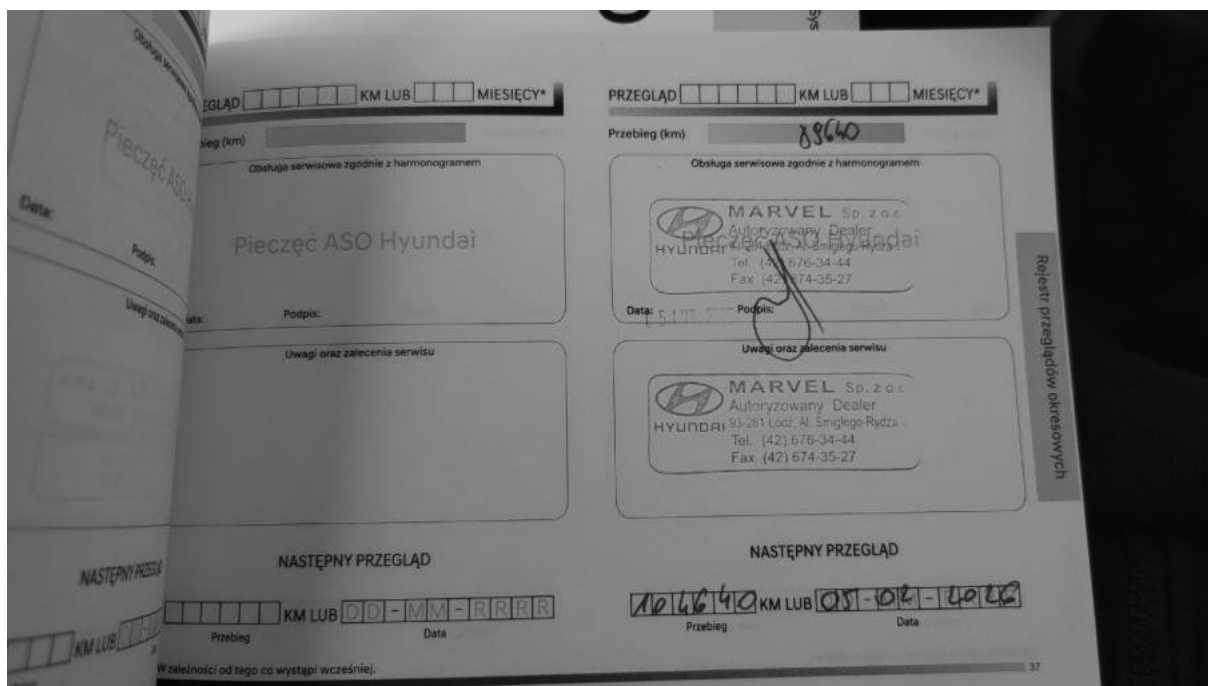

Fot. 31

Książka serwisowa – ostatni przegląd



Fot. 32

Instrukcje

DOKUMENTACJA FOTOGRAFICZNA



Fot. 33

Felga aluminiowa przednia P - Rysa/odprysk 1

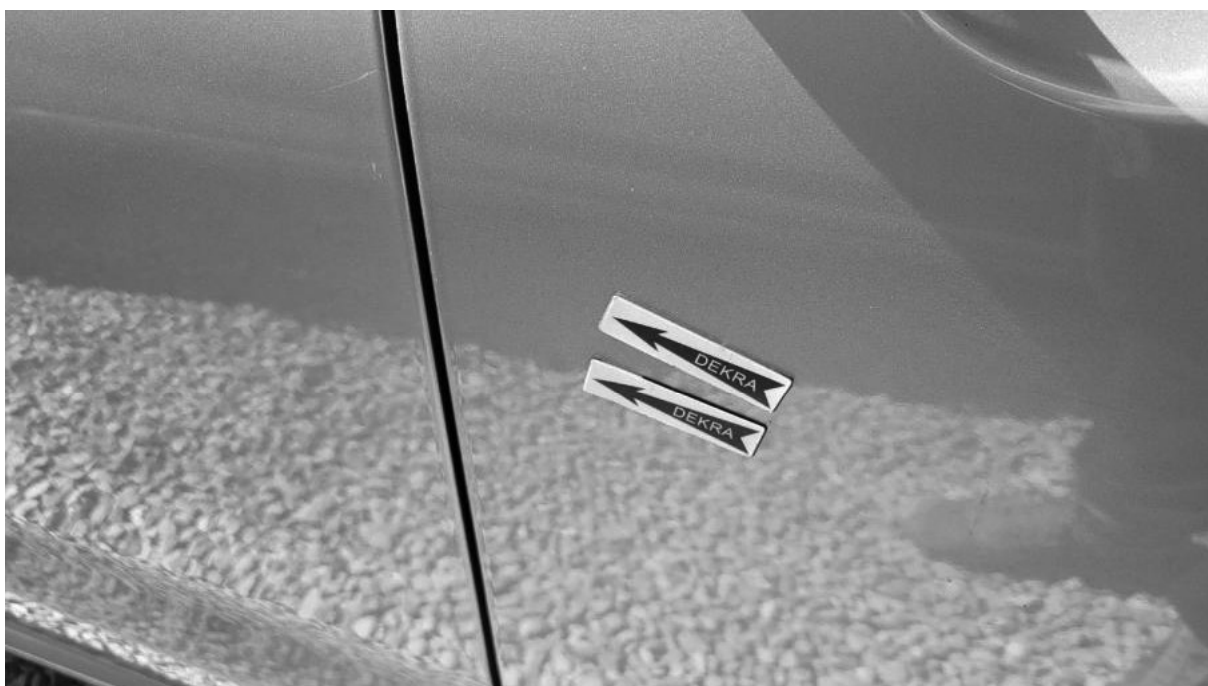

Fot. 34

Drzwi przednie P - Wgniecenie/odkształcenie 1

DOKUMENTACJA FOTOGRAFICZNA



Fot. 35

Drzwi tylne P - Rysa/odprysk 1

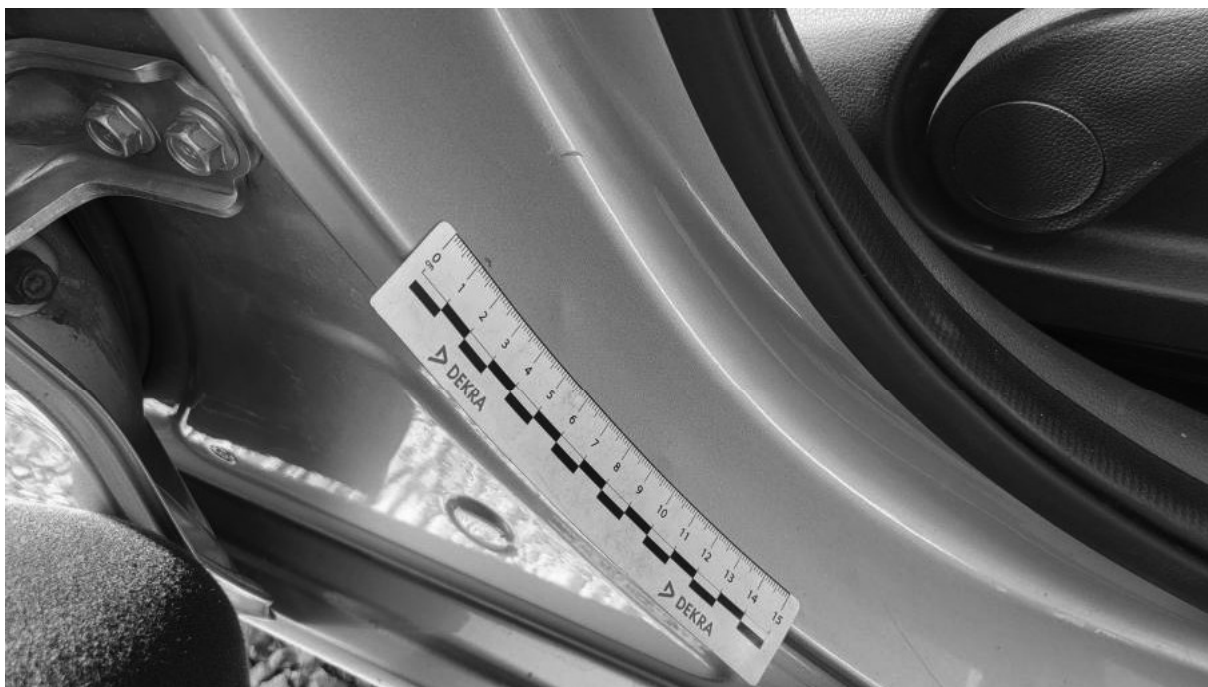

Fot. 36

Słupek środkowy P - Wgniecenie/odkształcenie 1

DOKUMENTACJA FOTOGRAFICZNA



Fot. 37

Słupek środkowy P - Wgniecenie/odkształcenie 2



Fot. 38

Błotnik tylny P / Ściana boczna P - Rysa/odprysk 1

DOKUMENTACJA FOTOGRAFICZNA

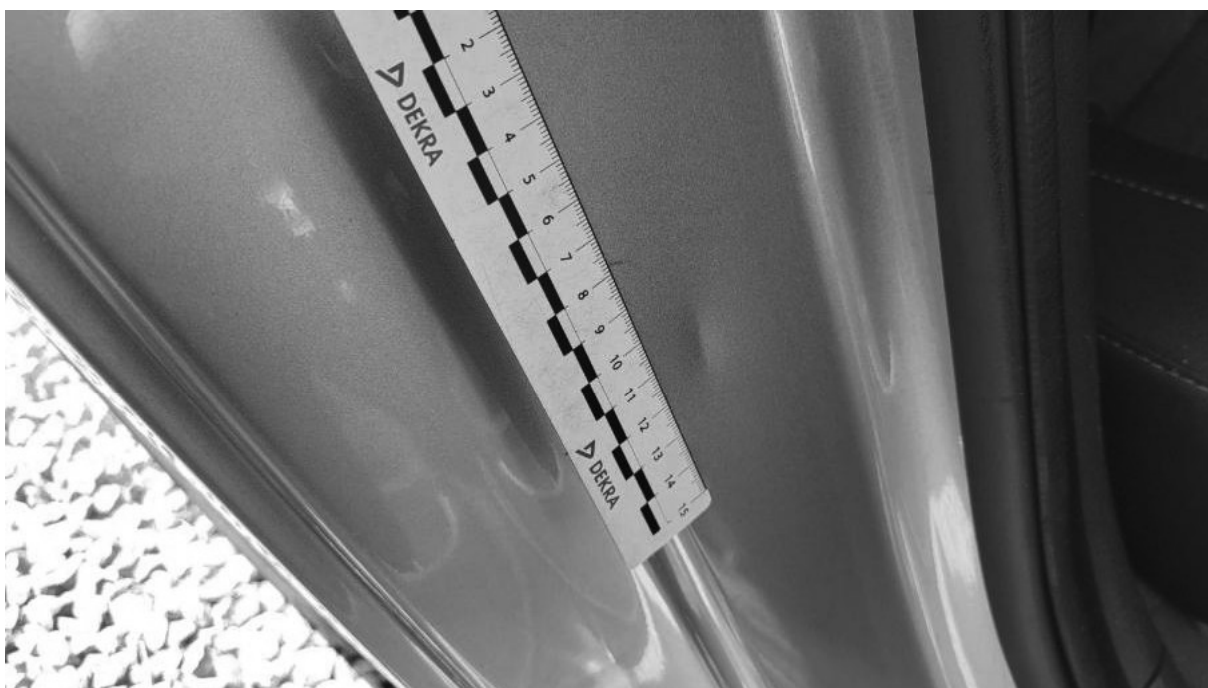

Fot. 39

Błotnik tylny P / Ściana boczna P - Wgniecenie/odkształcenie 1

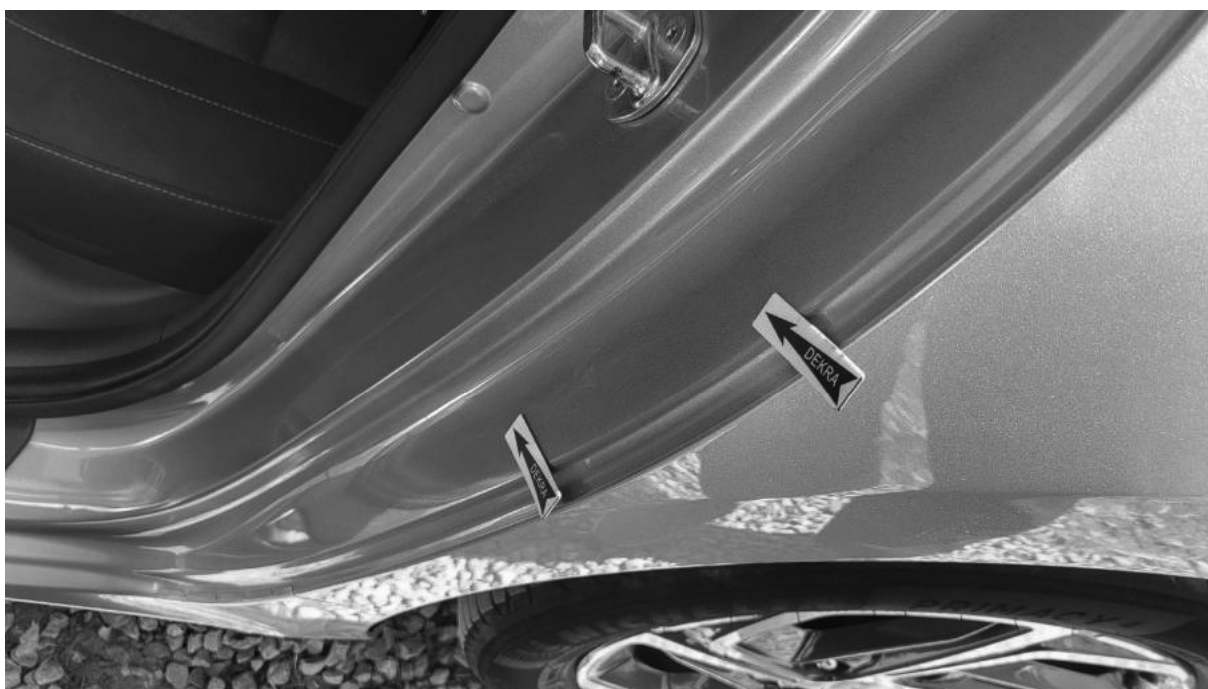

Fot. 40

Błotnik tylny L / Ściana boczna L - Wgniecenie/odkształcenie 1

DOKUMENTACJA FOTOGRAFICZNA

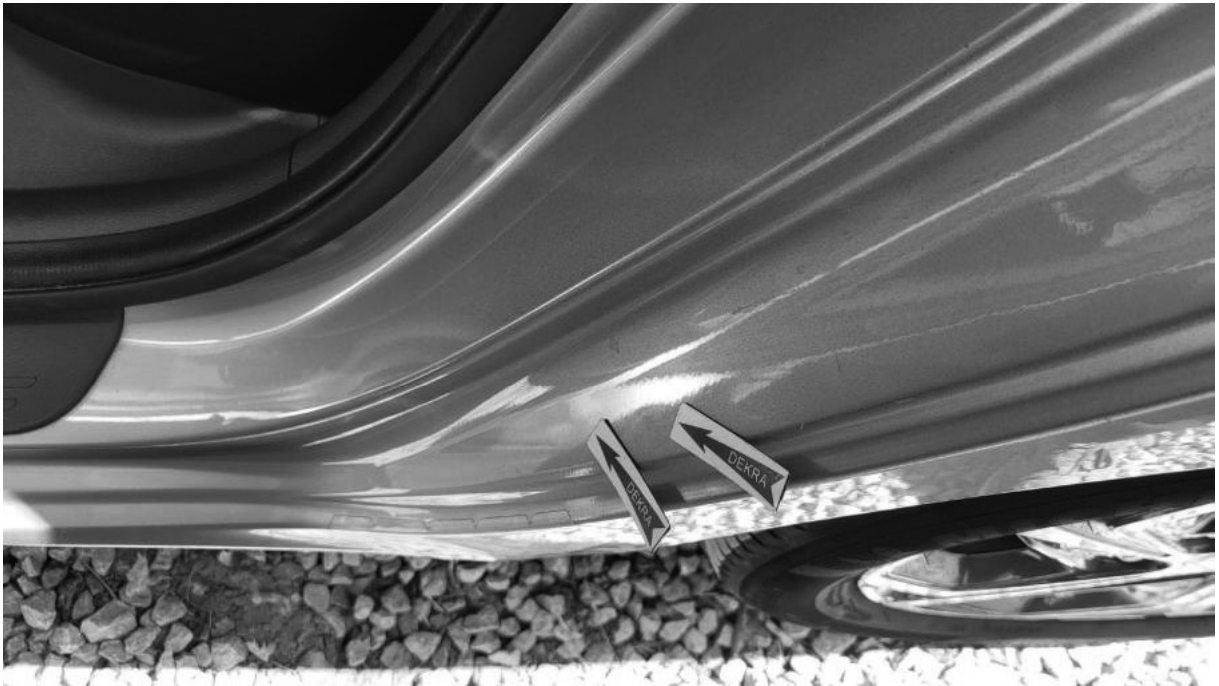

Fot. 41

Błotnik tylny L / Ściana boczna L - Wgniecenie/odkształcenie 2



Fot. 42

Drzwi przed L - Rysa/odprysk 1

DOKUMENTACJA FOTOGRAFICZNA



Fot. 43

Drzwi przed L - Inne 1



Fot. 44

Tapicerka drzwi tylnych L - Rysa/odprysk 1