

Nr zlecenia: 98/16/06/2026/CarArena STANDARD

z dnia: 2026/06/16

Zleceniodawca:

CARARENA - Aukcje Samochodowe
ul. Budowlanych 7
62-081 Baranowo

Rzeczoznawca:

Adam dło/zatw. Pion Weryfikacyjny eRzeczoznawcy



WYCENA WARTO CI

Zadanie: Ocena stanu technicznego i określenie wartości rynkowej pojazdu

DANE IDENTYFIKACYJNE POJAZDU

Dane: [O] VI-2026

Rodzaj pojazdu: Samochód osobowy	VIN: JMZGL627801813752
Marka: MAZDA	Nr rejestracyjny: WX8259E
Model pojazdu: 6 - 2.0 MR`18 E6	Nr Info-Ekspert: 021-01441
Wersja: Exclusive-Line	Rok produkcji: 2022

Wskazanie drogomierza	133153 km
Data pierwszej rejestracji	2023/07/18
Data wykonania badania technicznego	2026/07/18
Rodzaj nadwozia	sedan 4 drzwiowy
Dopuszczalna masa całkowita	2055 kg
Jednostka napędowa	z zapłonem iskrowym (wtrysk)
Pojemność / Moc silnika	1998 ccm / 121kW (165KM)
Liczba cylindrów / Układ cylindrów / Liczba zaworów	4 / rzędowy / 16
Rodzaj skrzyni biegów	automatyczna
Rodzaj napędu	przedni (4x2)
Kolor powłoki lakierowej, (rodzaj lakieru)	Czarny 2-warstwowy z efektem metalicznym

WYPOSAŻENIE STANDARDOWE

L.p.	Nazwa elementu wyposażenia	L.p.	Nazwa elementu wyposażenia
1	Audio System Bose	33	System dynamicznej kontroli stabilności DSC
2	Autoalarm	34	System kamer 360°
3	Czujnik zmierzchu	35	System kontroli trakcji TCS
4	Drzwi zmiany biegów pokryta skórą	36	System multimedialny rozrywki i łączności MZD Connect
5	Fotel kierowcy z regulacją odcinka lędźwiowego elektrycznie	37	System nawigacji satelitarnej Mazda
6	Fotel pasażera z regulacją wysokości elektrycznie	38	System rozpoznawania znaków ograniczających prędkość TSR
7	Głośniki 11 szt.	39	System sterowania ergonomiczny HMI (pokrętło wielofunkcyjne)

8	Hamulec postojowy elektromechaniczny z funkcj Auto Hold	40	System wspomagaj cy jazd w korkach (CTS)
9	Immobilizer	41	System wspomagaj cy utrzymanie pojazdu w pasie ruchu LAS
10	Kamera cofania	42	System wspomagania nagłego hamowania EBA
11	Kierownica podgrzewana	43	System wspomagania ruszania pod gór HLA
12	Kierownica pokryta skór	44	System wykrywania zm czenia kierowcy DAA
13	Kierunkowskazy przednie LED	45	System zapobiegaj cy kolizjom przy małej pr dko ci A-SCBS
14	Kierunkowskazy tylne LED	46	System zapobiegaj cy kolizjom przy małej pr dko ci SCBS-R (podczas cofania)
15	Klimatyzacja automatyczna 2 strefowa	47	Szyby przyciemniane
16	Kurtyny powietrzne boczne	48	wiatła do jazdy dziennej LED (Signature LED)
17	Lakier Artic White	49	wiatła tylne LED
18	Lusterka zewn trzne składane elektrycznie z funkcj AUTO	50	wiatła z funkcj Coming Home/Leaving Home
19	Lusterka zewn trzne w kolorze nadwozia	51	Tapicerka ze skóry w kolorze czarnym
20	Lusterko wewn trzne ciemniane automatycznie	52	Tarcze kół aluminiowe 19" Brilliant Silver, opony 22/45
21	Ładowarka indukcyjna Qi	53	Tempomat adaptacyjny MRCC
22	Nawiew powietrza na siedzenia tylne	54	Wycieraczki szyby przedniej podgrzewane
23	Podłokietnik siedze tylnych	55	Wycieraczki z czujnikiem deszczu
24	Poduszki powietrzne boczne przednie	56	Wy wietlacz 8" dotykowy
25	Przycisk uruchamiaj cy silnik	57	Wy wietlacz kolorowy Head-up z funkcj pami ci ustawienia (na przedniej szybie)
26	Radio cyfrowe DAB	58	Zegary cyfrowe 7"
27	Siedzenia tylne podgrzewane	59	Zestaw gło nomówi cy "Bluetooth"
28	Spryskiwacze reflektorów	60	Zestaw naprawczy opon
29	Sterowanie systemem audio w kierownicy	61	Zł cza USB w konsoli centralnej 2 szt.
30	System Apple Carplay/Android Auto	62	Zł cze "AUX"
31	System automatycznego przeł czania wiatel drogowych na mijania HBC	63	Zł cze USB w podłokietniku siedze tylnych
32	System bezkluczykowego dost pu do samochodu		

L.p. Nazwa pakietu / elementu pakietu wyposa enia standardowego

1	ABS + EBD - system dystrybucji siły hamowania ABS - system zapobiegaj cy blokowaniu kół System dystrybucji siły hamowania elektroniczny EBD
2	Czujnik martwego punktu BSM i ruchu poprzecznego RCTA Czujnik martwego pola lusterek System ostrzegania o ruchu poprzecznym z tyłu pojazdu
3	Czujniki parkowania - przód/tył Czujniki parkowania - przód Czujniki parkowania - tył
4	Fotele przednie podgrzewane Fotel kierowcy podgrzewany Fotel pasa era podgrzewany
5	Fotele przednie regulowane elektrycznie, pami poło enia fotela kierowcy Fotel kierowcy regulowany elektrycznie Fotel kierowcy z pami ci poło enia Fotel pasa era regulowany elektrycznie
6	Fotele przednie wentylowane Fotel kierowcy wentylowany Fotel pasa era wentylowany
7	Lusterka zewn trzne podgrzewane i regulowane elektrycznie Lusterka zewn trzne regulowane elektrycznie Lusterka zewn trzne podgrzewane elektrycznie
8	Poduszki powietrzne kierowcy i pasa era Poduszka powietrzna kierowcy Poduszka powietrzna pasa era
9	Reflektory LED matrycowe z systemem o wietlenia adaptacyjnego ALH System o wietlenia adaptacyjny ALH Reflektory LED matrycowe
10	Szyby przednie i tylne regulowane elektrycznie Szyby przednie regulowane elektrycznie Szyby tylne regulowane elektrycznie

WYPOSA ENIE DODATKOWE**L.p. Nazwa elementu wyposażenia**

- Koło zapasowe pod podłog bagażnika
- Lakier metalizowany (dopłata)

OPIS ZAMONTOWANEGO W POJE DZIE OGUMIENIA

Koło	Marka, typ	Bieżnik [mm]
Przednie lewe:	NOKIAN TYRES 225/45 R19 96V XL WR SNOW PROOF P RG	7,5
Przednie prawe:	NOKIAN TYRES 225/45 R19 96V XL WR SNOW PROOF P RG	7,3
Tylne lewe:	NOKIAN TYRES 225/45 R19 96V XL WR SNOW PROOF P RG	6,0
Tylne prawe:	NOKIAN TYRES 225/45 R19 96V XL WR SNOW PROOF P RG	5,6

KOREKTY WARTO CI POJAZDU

KOREKTA ZA PIERWSZ REJESTRACJ	(+)
KOREKTA ZA WYPOSA ENIE	(+)
KOREKTA ZA PRZEBIEG	(-)
KOREKTY RÓ NE:	
Weryfikacja serwisowa	(-)
Stan utrzymania i dbałość o pojazd	(-)
Długotrwały okres publikacji ogłoszenia	(-)
KOREKTY RÓ NE RAZEM	(-)
KOREKTA ZA OGUMIENIE	(+)

UWAGI RZECZOZNAWCY DOTYCZ CE WYCENY

Dokonano sprawdzenia historii pojazdu w bazie CEPiK.

Dnia 21.06.2024

Dodatkowe badanie techniczne - uzasadnione przypuszczenie zagrożenia bezpieczeństwa

Oględziny wykonał: Piotr Kocyk

Wycena wykonana: Adam Dłó

OPIS STANU TECHNICZNEGO ZESPOŁÓW POJAZDU**KABINA KIEROWCY - Szkielet i poszycia zewnętrzne**

L.p.	Nazwa elementu	L / P	Rodzaj uszkodzenia	Opis	Fot. nr
1	Błotnik przedni	P	Odpryski powłoki lakierowej		
2	Drzwi boczne przednie	L	Odpryski powłoki lakierowej, Zarysowane		
3	Drzwi boczne przednie	P	Wgnieciono z zarysowaniami powłoki lakierowej		
4	Drzwi boczne tylne	L	Odpryski powłoki lakierowej		
5	Drzwi boczne tylne	P	Zarysowania powłoki lakierowej		
6	Słupek rodkowy	L	Wgniecenia, Odpryski powłoki lakierowej		
7	Słupek rodkowy	P	Zarysowania powłoki lakierowej		
8	Dach		Zarysowania powłoki lakierowej		
9	Błotnik tylny	L	Zarysowania powłoki lakierowej do powierzchni metalu		
10	Błotnik tylny	P	Zarysowania powłoki lakierowej,		

Wgnieciony			
11	Pokrywa tylna	Wgnieciona	

Pojazd w trakcie ogl dzin zabrudzony, mo liwo wykrycia dodatkowych uszkodze po umyciu. Na pozostałych elementach oblachowania bryły nadwozia stwierdzono równie typowe dla jego okresu eksploatacji uszkodzenia powłoki lakierowej (zarysowania, odpryski, itp.). Szczegółowy stan pojazdu zobrazowany w dokumentacji zdj ciowej.



KABINA KIEROWCY – Opis powłoki lakierowej

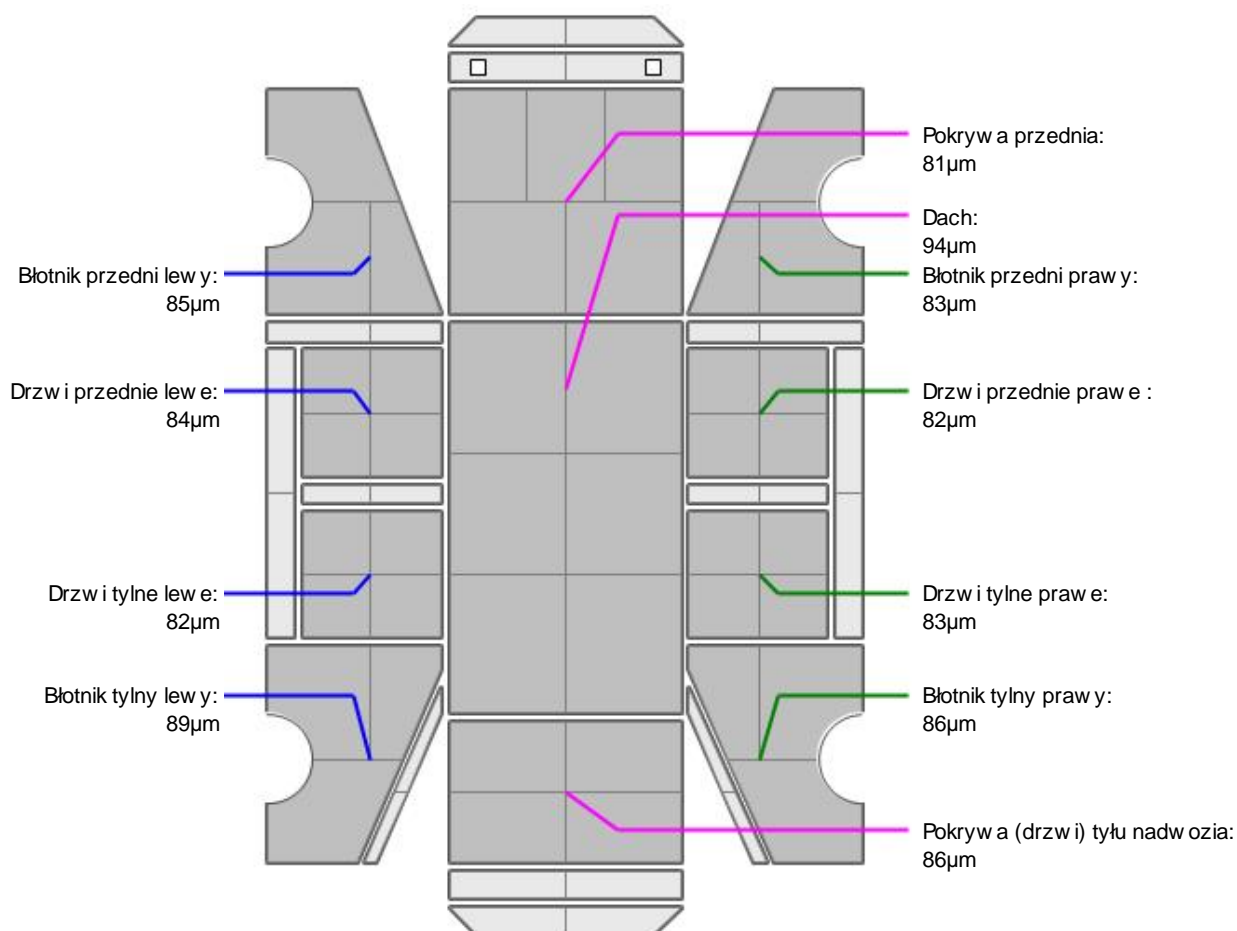

L.p.	Nazwa elementu	L / P	Grubo powłoki [µm]	Opis
1	Pokrywa przednia		81µm	
2	Dach		94µm	
3	Błotnik przedni	L	85µm	
4	Drzwi przednie	L	84µm	
5	Drzwi tylne	L	82µm	
6	Błotnik tylny	L	89µm	
7	Błotnik przedni	P	83µm	
8	Drzwi przednie	P	82µm	
9	Drzwi tylne	P	83µm	
10	Błotnik tylny	P	86µm	
11	Pokrywa (drzwi) tyłu nadwozia		86µm	

Podane przedziały grubo ci powłoki lakierowej poszczególnych elementów dotycz wyl cznie punktów pomiarowych, tj. trzech wybranych miejsc na danym elemencie nadwozia. Nie oznacza to, e w pozostałych obszarach danego elementu grubo powłoki jest jednakowa ani e nie mo e wykracza poza wskazane zakresy. Pomiary wykonano urz dzeniem b d cym w posiadaniu rzeczoznawcy. Pomiar wykonany innym przyrz dem mo e si ró ni .

**WYPOSA ENIE ZEWN TRZNE**

L.p.	Nazwa elementu	L / P	Rodzaj uszkodzenia	Opis	Fot. nr
1	Obudowa lusterka bocznego	P	Odpryski powłoki lakierowej		
2	Zderzak tylny		Zarysowany, Zanieczyszczony chemicznie		
3	Szyba przednia		Odpryski warstwy zewn trznej		

**KABINA KIEROWCY – Wyposa enie wewn trzne**

L.p.	Nazwa elementu	L / P	Rodzaj uszkodzenia	Opis	Fot. nr
1	Fotel przedni kpl.	L	Zabrudzony, Zu ycie materiału		
2	Fotel przedni kpl.	P	Zabrudzony		
3	Wykładzina dachu (podsufitka)		Zabrudzona		
4	Konsola centralna		Zarysowania		

Wn trze pojazdu nosi typowe dla jego okresu eksploatacji zabrudzenia oraz zu ycie wszystkich elementów.

**ZAWIESZENIE I KOŁA**

L.p.	Nazwa elementu	L / P	Rodzaj uszkodzenia	Opis	Fot. nr
1	Tarcza koła przedniego ze stopu lekkiego	L	Zadrapania kraw dzi bocznej		
2	Tarcza koła przedniego ze stopu lekkiego	P	Zadrapania kraw dzi bocznej		
3	Tarcza koła tylnego ze stopu lekkiego	L	Zadrapania kraw dzi bocznej		
4	Tarcza koła tylnego ze stopu lekkiego	P	Zadrapania kraw dzi bocznej		

**UKŁAD HAMULCOWY**

L.p.	Nazwa elementu	L / P	Rodzaj uszkodzenia	Opis	Fot. nr
1	Tarcza hamulcowa przednia	L	Skorodowana		
2	Tarcza hamulcowa przednia	P	Skorodowana		
3	Tarcza hamulcowa tylna	L	Skorodowana		
4	Tarcza hamulcowa tylna	P	Skorodowana		

JAZDA KONTROLNA

- | | | |
|---|-----------------------------------|----------|
| 1 | Gło no pracy silnika | BEZ UWAG |
| 2 | Praca układu kierowniczego | BEZ UWAG |
| 3 | Gło no (stuki) zawieszenia | BEZ UWAG |
| 4 | Zmiana biegów, działanie sprz gła | BEZ UWAG |
| 5 | Skuteczno hamulca zasadniczego | BEZ UWAG |
| 6 | Skuteczno hamulca pomocniczego | BEZ UWAG |

Próba ruchowa przeprowadzona na niewielkim dystansie, na zimnym silniku, w warunkach parkingowych, z pr dko ci do 15 km/h.

Komunikat "Awaria systemu sterowania akumulatorem", "Awaria Driver Attention Alert System" - Konieczna weryfikacja serwisowa

POZOSTAŁE INFORMACJE**1 Pochodzenie pojazdu**

Krajowy

2 Badanie poprawno ci numerów identyfikacyjnych

Numer VIN wybity na karoserii oraz numer VIN tabliczki znamionowej zgodny z dowodem rejestracyjnym

3 Weryfikacja odczytanego stanu drogomierza

Odczytany z drogomierza

Zastrzeżenia ograniczają opinię.

ü Zawarte w niniejszej Wycenie/Raporcie informacje (w tym dotyczące wyposażenia) służy jedynie ogólnym celom informacyjnym. Wycena/Raport nie może być zatem traktowana jako oferta w rozumieniu przepisów Kodeksu Cywilnego oraz opisu towaru ani zapewnienia w rozumieniu art. 4 Ustawy z dnia 27 lipca 2002 roku o szczególnych warunkach sprzedaży konsumenckiej.

ü Wycena/Raport została sporządzona w celu ustalenia istnienia albo nieistnienia uszkodzeń nieakceptowalnych po zawarciu umowy korzystania z samochodu lub innych okoliczności uzgodnionych w zleceniu. Wycena/Raport nie obejmuje typowych uszkodzeń wynikających z eksploatacji samochodu oraz jego standardowego zużycia.

ü Jeśli chcesz traktować ten dokument jako źródło wiedzy o samochodzie przy jego zakupie, czynisz to na własną odpowiedzialność. Rzeczoznawcy sp.j. nie ponosi odpowiedzialności za takie użycie tej Wyceny/Raporu.

ü Niniejsza wycena służy wyłącznie do oszacowania wartości rynkowej przedmiotu wyceny i nie może być wykorzystywana do żadnego innego celu, niż wymieniony powyżej. W szczególności wycena nie może stanowić podstawy do oceny cech i stanu wycenianego obiektu przy jego zakupie.

ü Rzeczoznawca nie bierze na siebie odpowiedzialności za wady ukryte (prawne i fizyczne) oraz ewentualne skutki wynikające z dalszego użytkowania przedmiotu wyceny, a także za skutki wykorzystania samej wyceny.

ü Powyższa wycena nie jest ekspertyzą stanu technicznego przedmiotu wyceny i za taką nie może być uznawana, w szczególności nie może być traktowana jako gwarancja sprzedaży przedmiotu wyceny za oszacowaną wartość.

ü Wycenę przeprowadzono w oparciu o dostarczoną dokumentację oraz badanie organoleptyczne wycenianego obiektu. Nie prowadzono badań diagnostycznych oraz weryfikacji warsztatowej przedmiotu wyceny.

ü Nie stwierdzono dodatkowych niesprawności i/lub uszkodzeń i/lub braków w zakresie możliwym do ustalenia w warunkach oględzin tj. bez dostępu do spodu pojazdu, specjalistycznego sprzętu diagnostycznego, jazdy próbnej wykonanej w warunkach drogowych z obciążeniem.

ü Rzeczoznawca podczas oględzin poza warszatem nie jest w stanie stwierdzić wypadkowej przeszłości pojazdu. W przypadku podwyższonych wartości pomiarów powłoki lakierowej, konieczna jest ekspertyza w warunkach warsztatowych.

ü Rok produkcji pojazdu - nie weryfikowano. Przyjeto w oparciu o dane przekazane przez Zleceniodawcę.

ü Niniejsza wycena nie może być publikowana w całości w jakimkolwiek dokumencie bez zgody wykonawców i bez uzgodnienia z nimi formy i treści takiej publikacji. Zakaz publikacji nie dotyczy posługiwania się wyceną w umowach cywilno-prawnych zawieranych przez zleceniodawcę i dotyczących przedmiotu.

ü Przed odbiorem pojazdu, kupujący zobowiązany jest do konfrontacji rzeczywistego stanu z informacjami zawartymi w wycenie. Odbiór przedmiotu jest równoznaczny ze zrzeczeniem się wszelkich roszczeń, co do stanu technicznego.

ü Nie badano poprawności i/lub budowy numerów identyfikacyjnych/seryjnych obiektu oraz nie weryfikowano prawdziwości danych obiektu.

ü Niniejsza wycena nie może być traktowana jako gwarancja sprzedaży przedmiotu wyceny za oszacowaną wartość.

ü W przypadku ujawnienia dodatkowych informacji dotyczących przedmiotowego pojazdu, niedostępnych w czasie wykonywania niniejszej opinii, zaprezentowane stanowisko może ulec zmianie.

ü W opinii założono, że nie wykryto żadnych faktów, które mogłyby istotnie wpływać na wartość wycenionego pojazdu, jeżeli w opisie pojazdu nie widnieją inaczej.

ü Rzeczoznawca nie ponosi odpowiedzialności za ewentualne błędy wynikające z przedstawionych informacji otrzymanych od użytkownika/sprzedawcy/zamawiającego wyceny, jeżeli brak podstaw do kwestionowania ich zgodnie ze stanem rzeczywistym lub te ustalenie stanu rzeczywistego przez rzeczoznawcę było niemożliwe lub znacznie utrudnione.

ü Wyposażenie standardowe wg. Info - Ekspert. Rzeczoznawca nie ponosi odpowiedzialności za ewentualne błędy programu. Lista wyposażenia w wycenie ma charakter poglądowy i nie potwierdza kompletności. Aby ustalić specyfikacje fabrycznego wyposażenia należy zwrócić się do dealera.

ü W warunkach, w jakich przeprowadzono oględziny rzeczoznawca nie miał możliwości zweryfikowania poprawności działania całego wyposażenia.

ü Opis stanu technicznego pojazdu jest ważny na dzień oględzin. Rzeczoznawca nie bierze odpowiedzialności za zmiany stanu pojazdu wynikające z dalszej eksploatacji lub postoju (np. uszkodzenie akumulatora, powłoki lub powstanie ognisk korozji, uszkodzenie układu hamulcowego, itp.) – zaleca się sprawdzenie daty wyceny

ü Jeżeli elementy jednostki napędowej, układu przeniesienia napędu itp., są rozmontowane, rzeczoznawca nie weryfikuje kompletności poszczególnych układów. Możliwość wystąpienia braków w kompletacji (np. ze względu na wykorzystanie unieruchomionego pojazdu jako „dawcy części”).

ü Nie weryfikowano odczytanego stanu drogomierza z zapisami w urzędzeniach elektronicznych pojazdu. Rzeczoznawca nie dokonuje oceny autentyczności przebiegu.

ü W przypadku pojazdów z niesprawnym akumulatorem lub bez niego - podłączenie sprawnego akumulatora nie gwarantuje sprawności technicznej pojazdu. W związku z tym przyjmuje się, iż stan techniczny pojazdu jest nieznanym, istnieje ryzyko ujawnienia wad ukrytych i dodatkowych uszkodzeń.

ü Nie weryfikowano gwarancji, statusu pakietów serwisowych i kompletności w zakresie oprzetu dodatkowego, z którym przedmiot był zamówiony.

Dokument wystawiony elektronicznie, ważny bez podpisu

DOKUMENTACJA FOTOGRAFICZNA



Fot. nr 1



Fot. nr 2



Fot. nr 3



Fot. nr 4



Fot. nr 5



Fot. nr 6



Fot. nr 7



Fot. nr 8



Fot. nr 9



Fot. nr 10



Fot. nr 11



Fot. nr 12



Fot. nr 13



Fot. nr 14



Fot. nr 15



Fot. nr 16



Fot. nr 17



Fot. nr 18



Fot. nr 19



Fot. nr 20



Fot. nr 21

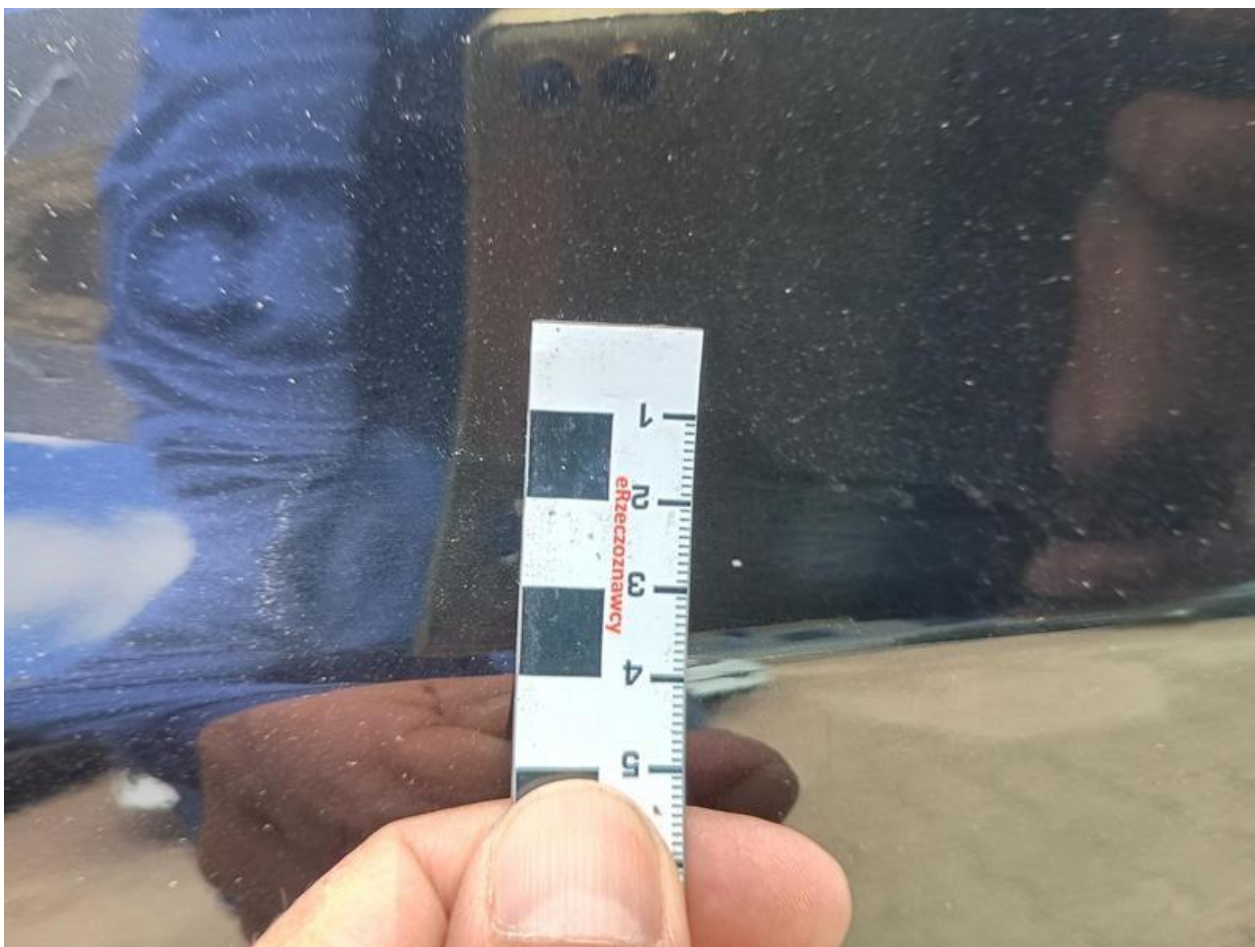

Fot. nr 22



Fot. nr 23



Fot. nr 24



Fot. nr 25



Fot. nr 26



Fot. nr 27



Fot. nr 28



Fot. nr 29



Fot. nr 30



Fot. nr 31

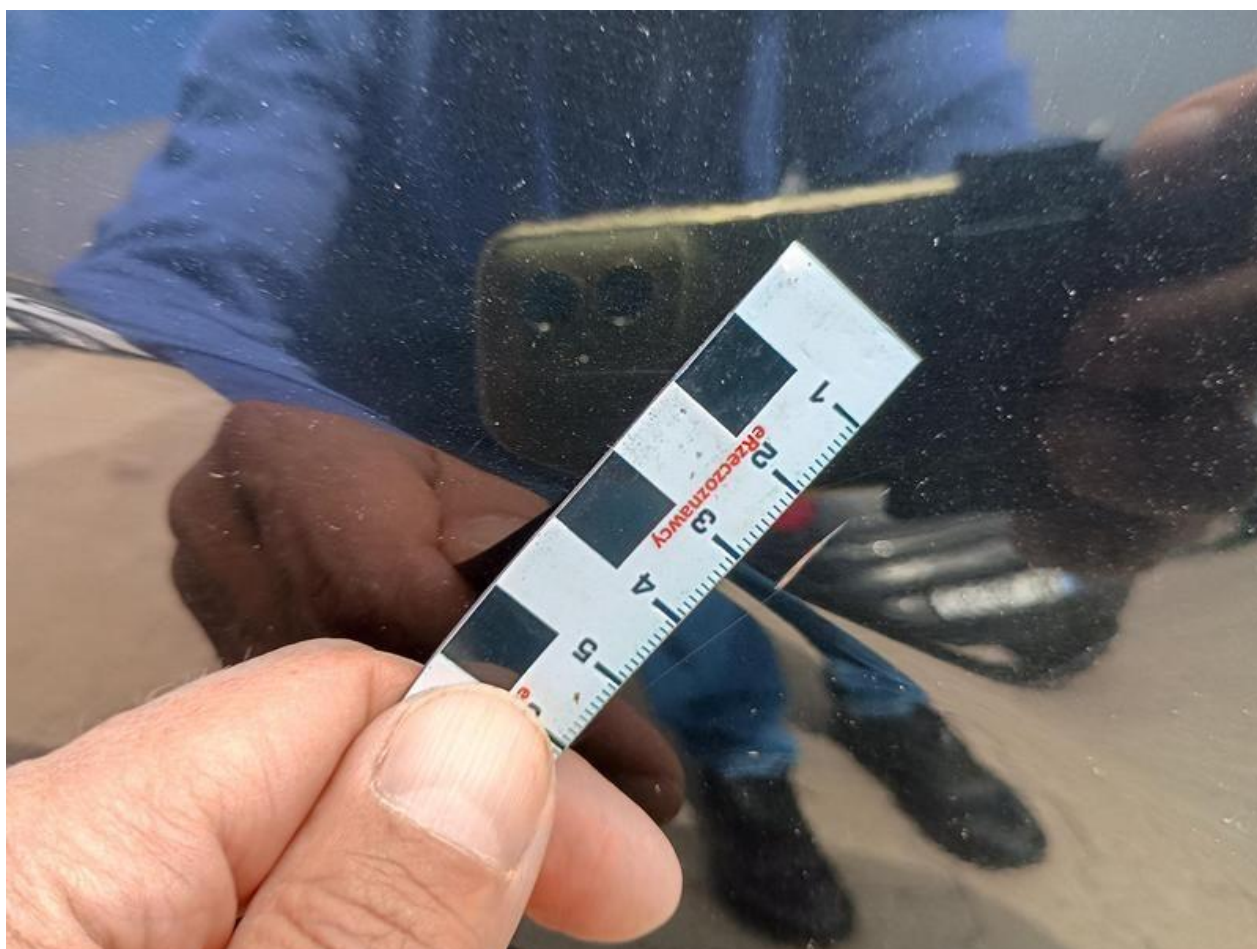

Fot. nr 32



Fot. nr 33

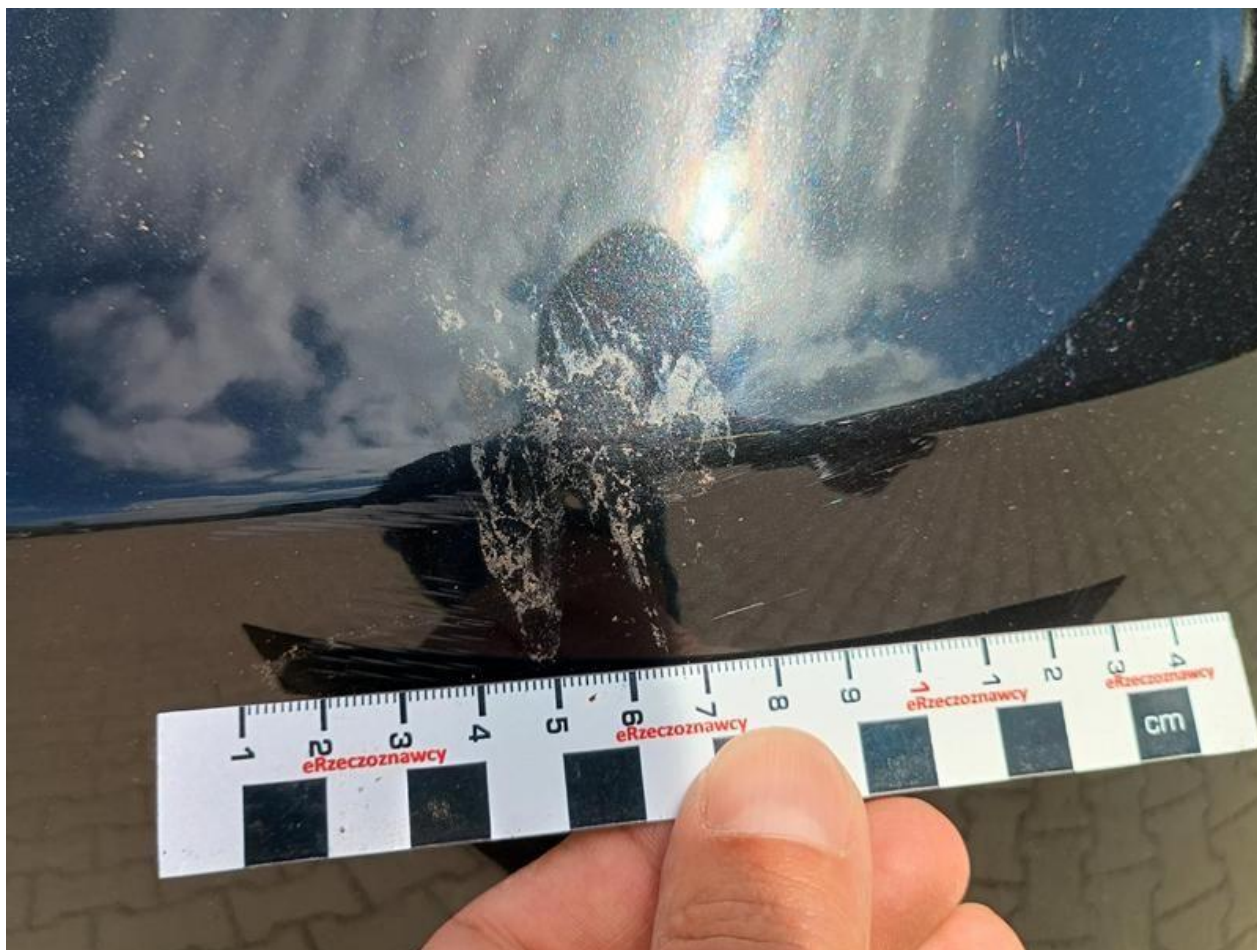

Fot. nr 34



Fot. nr 35



Fot. nr 36



Fot. nr 37



Fot. nr 38



Fot. nr 39



Fot. nr 40



Fot. nr 41



Fot. nr 42



Fot. nr 43



Fot. nr 44



Fot. nr 45



Fot. nr 46



Fot. nr 47



Fot. nr 48



Fot. nr 49



Fot. nr 50



Fot. nr 51



Fot. nr 52



Fot. nr 53



Fot. nr 54



Fot. nr 55



Fot. nr 56



Fot. nr 57



Fot. nr 58



Fot. nr 59



Fot. nr 60



Fot. nr 61

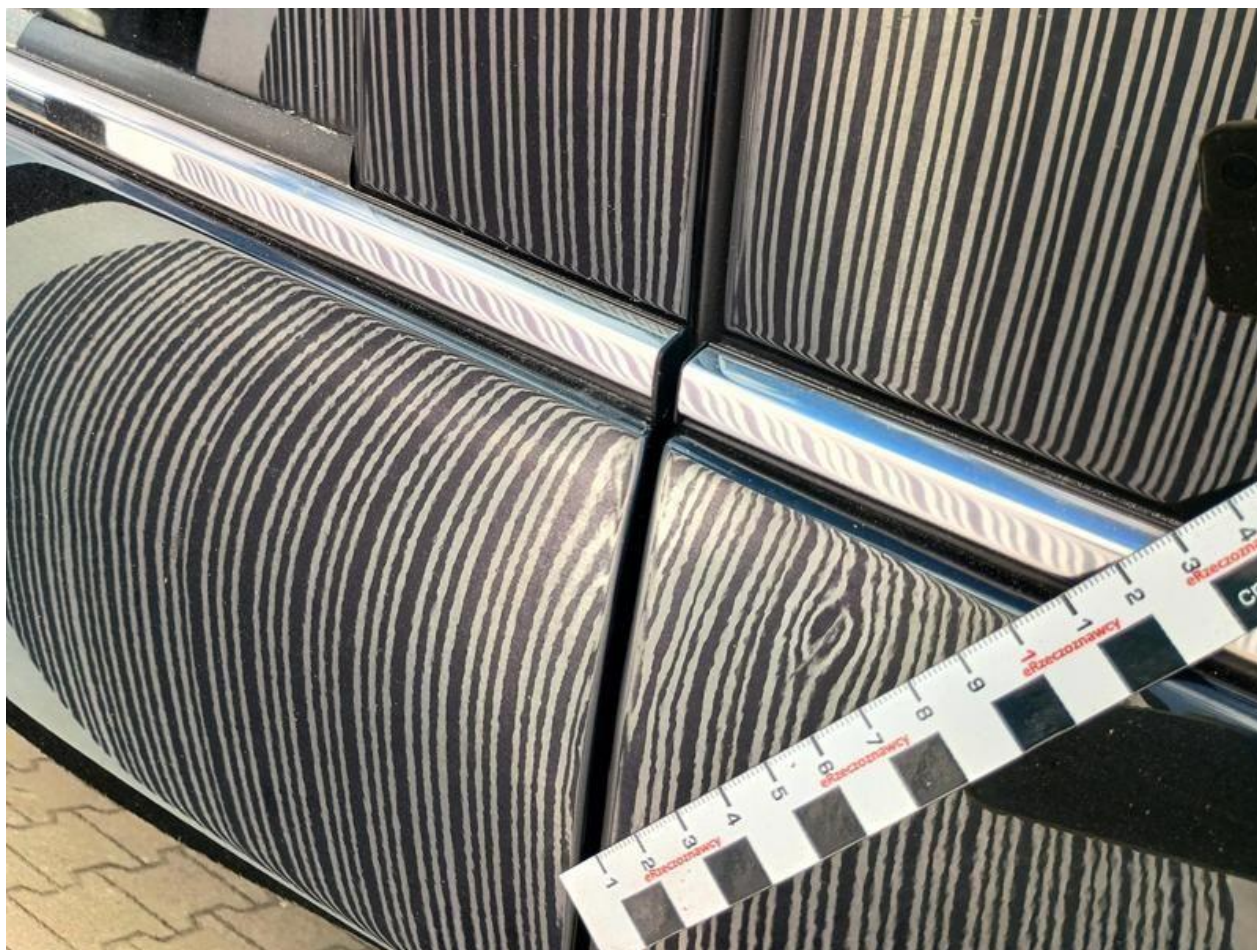

Fot. nr 62



Fot. nr 63

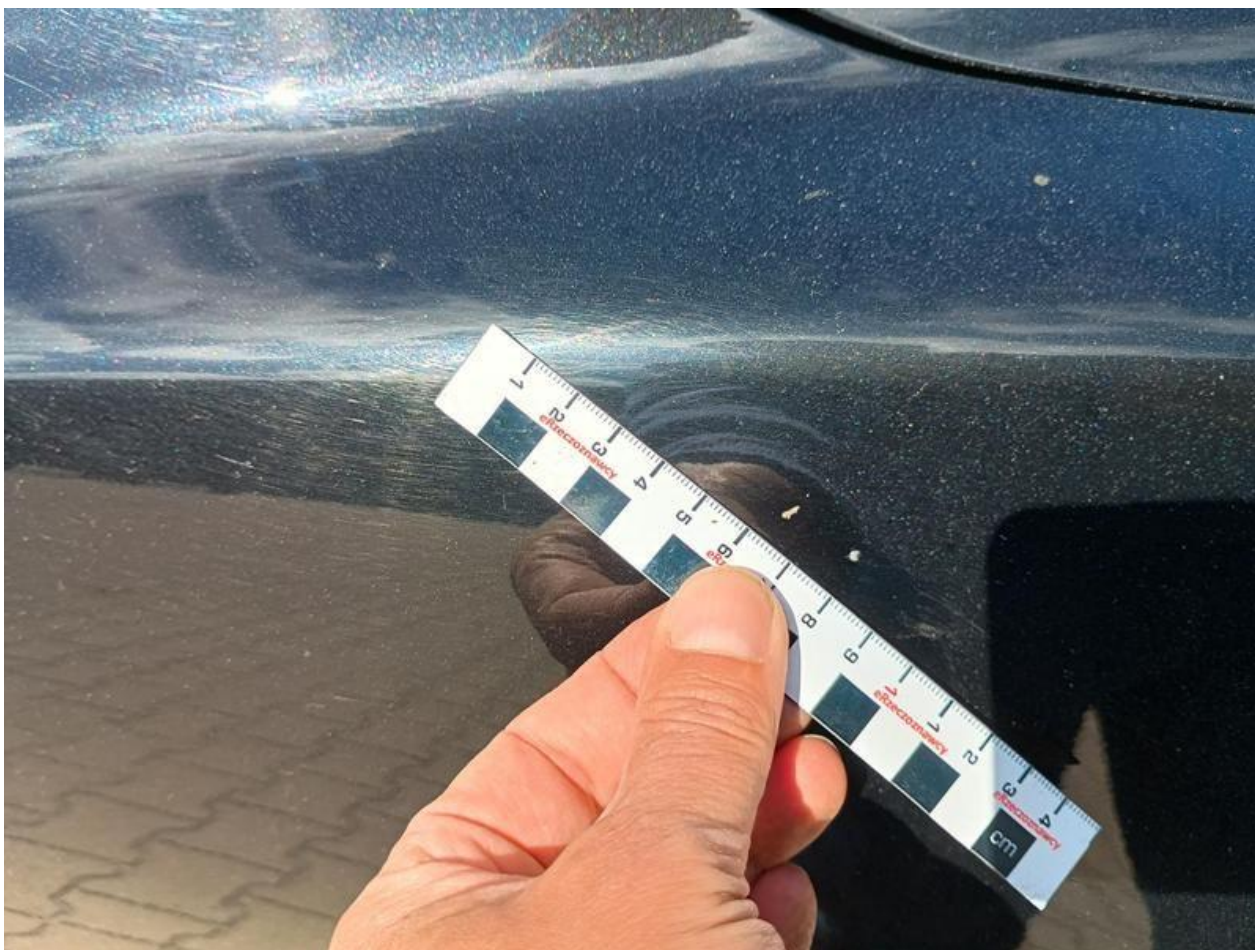

Fot. nr 64



Fot. nr 65



Fot. nr 66

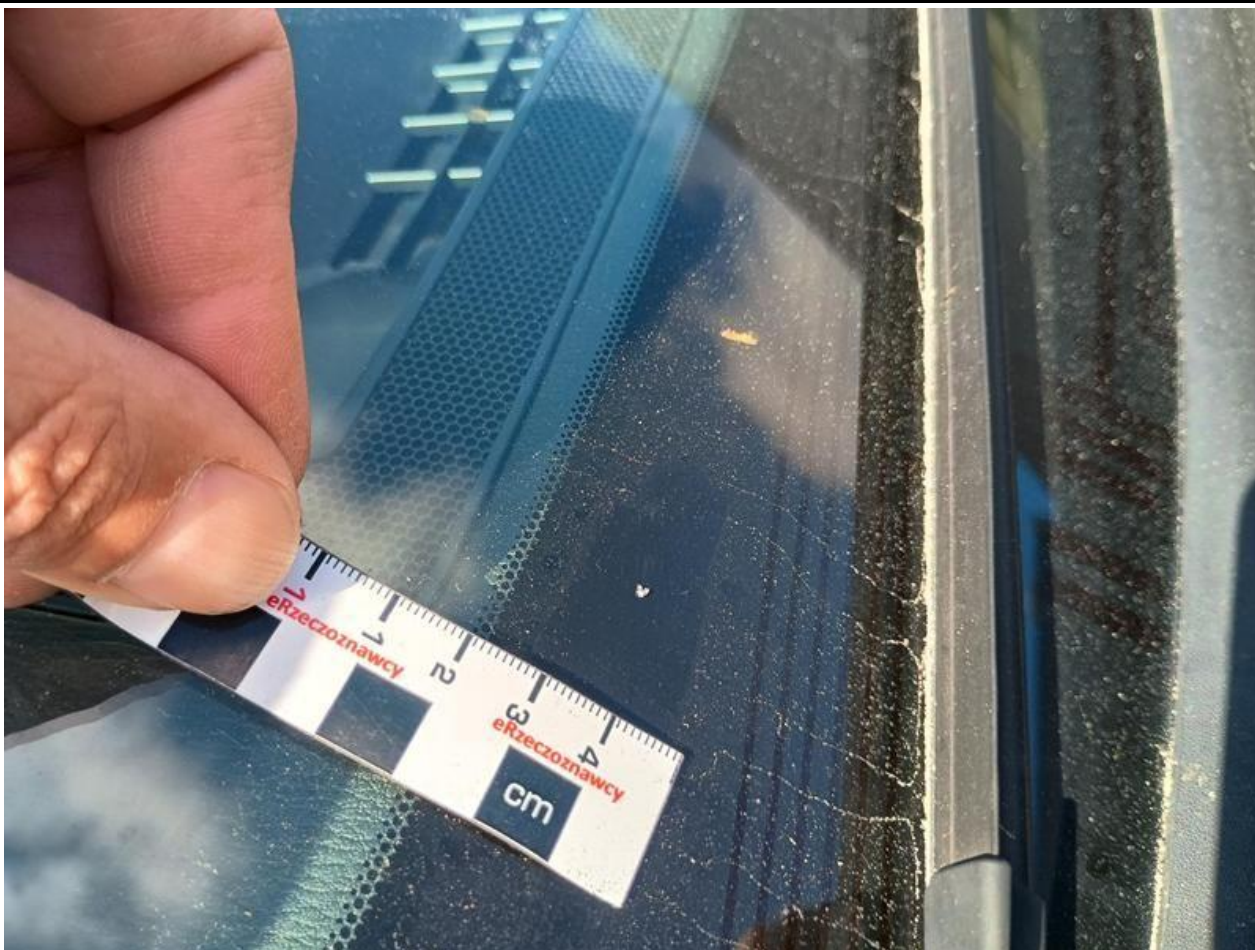

Fot. nr 67



Fot. nr 68



Fot. nr 69



Fot. nr 70



Fot. nr 71



Fot. nr 72



Fot. nr 73



Fot. nr 74



Fot. nr 75



Fot. nr 76



Fot. nr 77



Fot. nr 78



Fot. nr 79



Fot. nr 80



Fot. nr 81



Fot. nr 82



Fot. nr 83



Fot. nr 84



Fot. nr 85



Fot. nr 86



Fot. nr 87



Fot. nr 88



Fot. nr 89



Fot. nr 90



Fot. nr 91



Fot. nr 92



Fot. nr 93



Fot. nr 94



Fot. nr 95



Fot. nr 96



Fot. nr 97



Fot. nr 98



Fot. nr 99



Fot. nr 100



Fot. nr 101



Fot. nr 102



Fot. nr 103

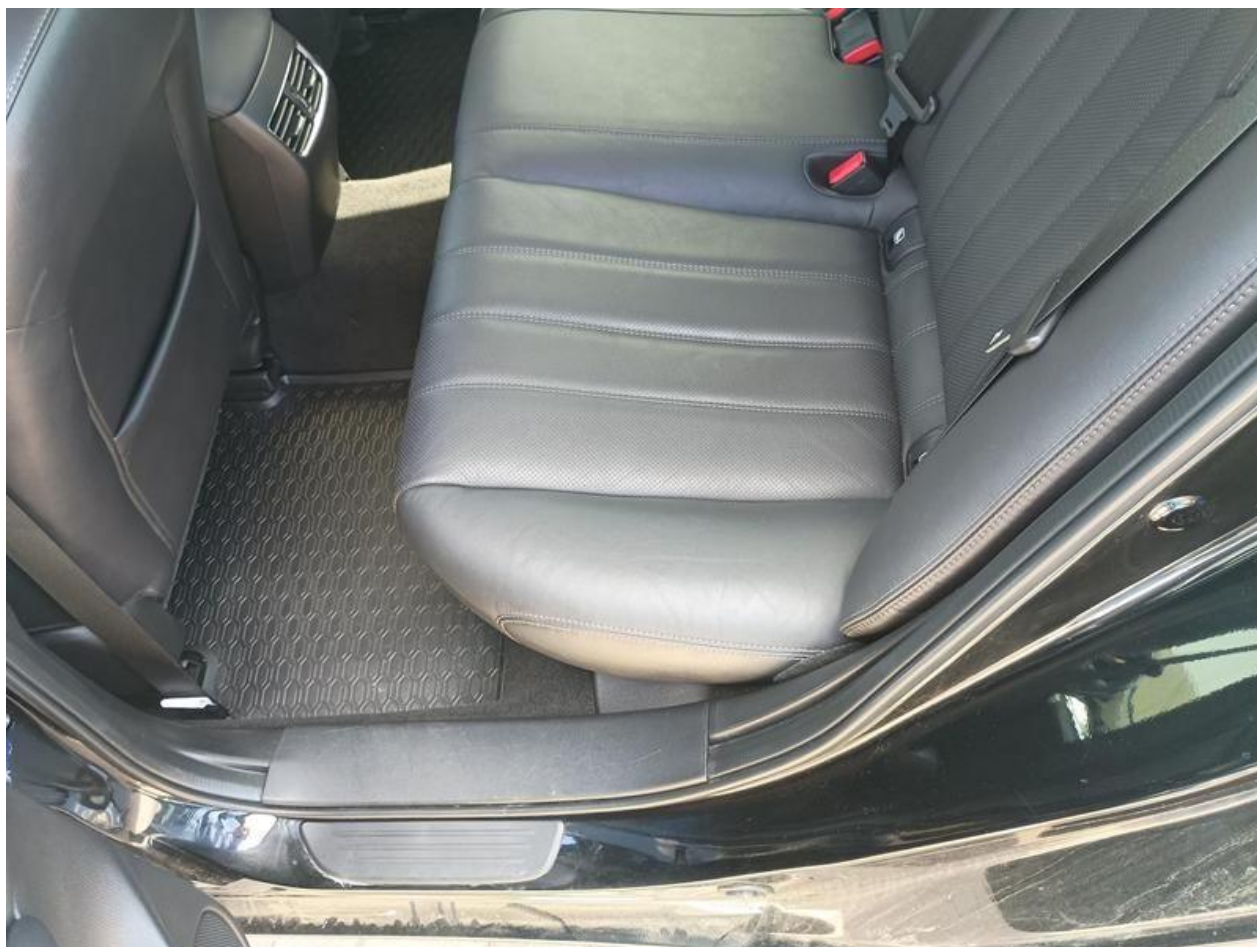

Fot. nr 104



Fot. nr 105



Fot. nr 106



Fot. nr 107



Fot. nr 108



Fot. nr 109



Fot. nr 110



Fot. nr 111



Fot. nr 112



Fot. nr 113



Fot. nr 114



Fot. nr 115

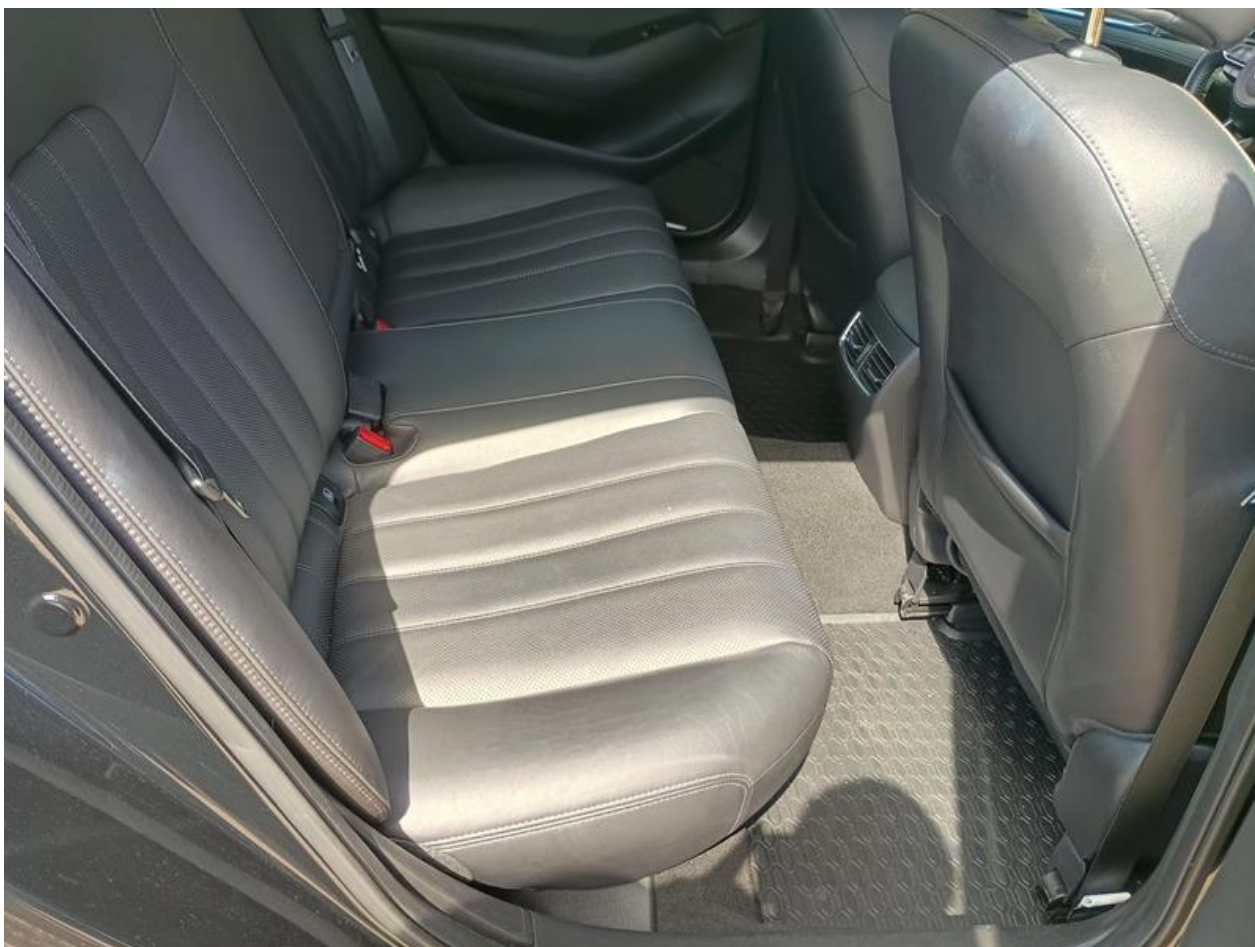

Fot. nr 116



Fot. nr 117



Fot. nr 118



Fot. nr 119



Fot. nr 120



Fot. nr 121



Fot. nr 122



Fot. nr 123



Fot. nr 124



Fot. nr 125



Fot. nr 126



Fot. nr 127



Fot. nr 128



Fot. nr 129



Fot. nr 130



Fot. nr 131



Fot. nr 132



Fot. nr 133



Fot. nr 134



Fot. nr 135



Fot. nr 136



Fot. nr 137



Fot. nr 138



Fot. nr 139



Fot. nr 140



Fot. nr 141



Fot. nr 142

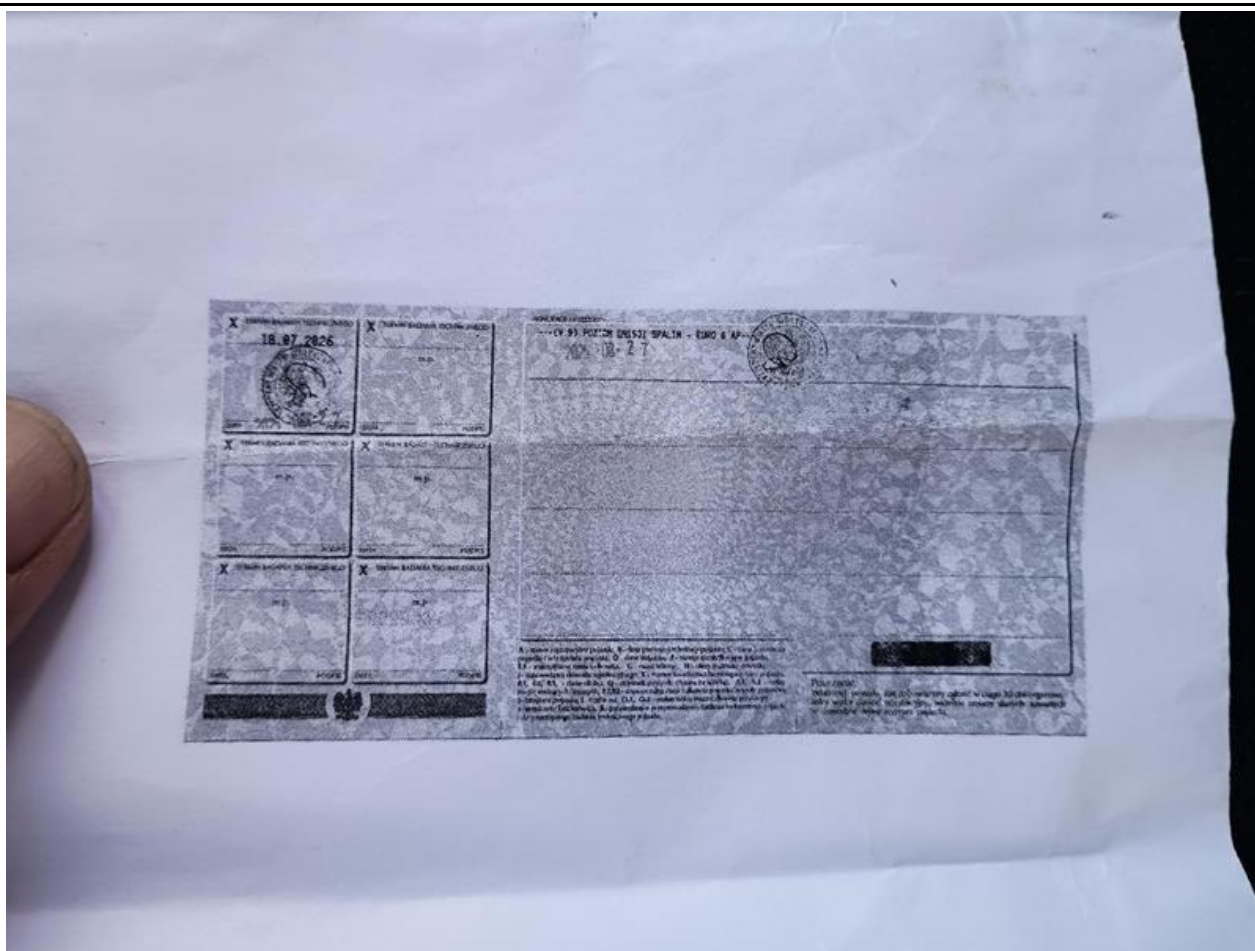

Fot. nr 145

Dokument wystawiony elektronicznie, wa ny bez podpisu