

Raport z oględzin pojazdu

Numer raportu	219422/5/26-11401	Data raportu	27-05-2026
Rzeczoznawcy	inż. Kamil Zaręba (WSP) mgr inż. Przemysław Ostap	Data oględzin	05-05-2026
Nr zlecenia	PKOM(DZS)/GDA/35289/26/04/22Miejsce oględzin		MASTER1 POZNAŃ/KOMORNIKI, PLAT...

Dane pojazdu

Numer identyfikacyjny (VIN)	W0VBE8EW0L8030892
Marka, model	OPEL Astra V Sports Tourer 1...
Typ, wersja	Astra V 1.2 T Elegance S&S
Numer rejestracyjny	GD251VM
Silnik (rodz./poj./moc)	benz./1199 ccm/107 kW
Stan licznika	137 767 km
Data 1. rej./rok prod.	21-10-2020/2020
Data nast. bad. techn.	09-04-2027
Nadwozie	KOM 5/5
Lakier	czarny/METALIK
Skrzynia biegów	manualna



Wyposażenie pojazdu

Automatyczny włącznik świateł z czujnikiem tunelu, Czujnik deszczu, Czujnik odległości przy parkowaniu - tył, Dodatkowe elektryczne ogrzewanie w systemie nawiewu powietrza, Felgi aluminiowe 16, 5 podwójnych lekko zakrzywionych wąskich ramion, z ogumieniem, Felgi aluminiowe 16, 5 podwójnych ramion, z ogumieniem 205/55, Fotel kierowcy AGR z regulacją w 8 kierunkach, z elektryczną reg. lędźwiową i reg. długości siedziska, Fotel kierowcy z regulacją wysokości, Fotel pasażera z regulacją wysokości, Hamulec postojowy sterowany elektrycznie, Kierownica skórzana, Kieszenie w oparciach foteli przednich, Komputer pokładowy, Konsola centralna z przesuwającym podłokietnikiem i zamykanym schowkiem, Lampki do czytania z tyłu, Lusterka boczne regulowane elektrycznie i ogrzewane w kolorze czarnym, Lusterka boczne regulowane elektrycznie i ogrzewane w kolorze nadwozia, Lusterka podświetlane w osłonach przeciwsłonecznych, Lusterko wsteczne światłoczułe, Lusterko wsteczne światłoczułe, Mocowania fotelików dziecięcych ISOFIX w 2. rzędzie foteli, Napinacze przednich pasów bezpieczeństwa, Nawiew wentylacji-ogrzewania w drugim rzędzie siedzeń, Pasy bezpieczeństwa z napinaczami, przód i tył, Poduszki powietrzne przednie i boczne kierowcy i pasażera oraz kurtynowe poduszki w obu rzędach, Reflektory przednie LED, Relingi dachowe ozdobne chromowane, Spojler tylny, Sterowanie radiem z kierownicy, System Multimedia z USB, Bluetooth, kolorowy ekran dotykowy 7", 6 głośników, obsługa głosowa, ACP, AA, System Multimedia z USB, Bluetooth, kolorowy ekran dotykowy 7", 6 głośników, obsługa głosowa, ACP, AA, System monitorujący ciśnienie w oponach, System monitorujący ciśnienie w poszczególnych oponach niezależnie, System ostrzegania o niezamierzonej zmianie pasa ruchu z układem utrzymania pasa ruchu, System przypomnienia o zapięciu pasów, przód i tył, Szyba przednia akustyczna, Szyby elektrycznie podnoszone z przodu i z tyłu, Tapicerka materiałowa łączona ze sztuczną skórą, czarna, Tempomat z ogranicznikiem prędkości, Tuner radia cyfrowego DAB, Tylnie oparcie składane, dzielone 60:40, Układ stabilizacji toru jazdy ESP z TCS i ABS, Układ wspomagania ruszania pod górę HSA, Wskaźnik odległości do pojazdu poprzedzającego z ostrzeganiem przed kolizją i aut. hamowania, Wyświetlacz graficzny wskaźników kierowcy, Światła do jazdy dziennej LED, Czujniki odległości przy parkowaniu - przód i tył?, Klimatyzacja automatyczna, 2-strefowa, sterowana elektronicznie z czujnikiem wilgotności, Koło zapasowe dojazdowe, Lakier metaliczny/brylantowy, Pakiet NAVI 1, Szyby tylne przyciemniane, Zewnętrzne listwy wzdłuż okien bocznych, chromowane, czarne słupki dachowe

Ogumienie

Oś	Koło	Producent, typ	Rozmiar	Profil zmierzony
przednia	prawe	CONTINENTAL, ULTRA CONTACT	205/55 16 91H	6,1 mm
	lewe	CONTINENTAL, ULTRA CONTACT	205/55 16 91H	6,2 mm
tylna	prawe	CONTINENTAL, ULTRA CONTACT	205/55 16 91H	5,8 mm
	lewe	CONTINENTAL, ULTRA CONTACT	205/55 16 91H	6,0 mm

Dokumenty i akcesoria

[Dokumenty rej.] - POLISA UBEZP. (Nie.), Kluczyki (TAK - 2), Tablice rejestracyjne (TAK - 2), Dowód rejestracyjny (TAK), Karta pojazdu (NIE)

Grubość powłoki lakierowej

W zakresie do 150 µm

Poz.	Nazwa części	Przedział grubości powłoki lakierowej [µm]
1	Pokrywa komory silnika	do 150
2	Błotnik przedni lewy	do 150
3	Błotnik przedni prawy	do 150
4	Słupek przedni lewy	do 150
5	Słupek przedni prawy	do 150
6	Słupek środkowy lewy	do 150
7	Słupek środkowy prawy	do 150
8	Próg lewy	do 150
9	Próg prawy	do 150
10	Dach	do 150
11	Drzwi przednie lewe	do 150
12	Drzwi przednie prawe	do 150
13	Drzwi tylne lewe	do 150
14	Błotnik tylny lewy/ściana boczna lewa	do 150
15	Pokrywa bagażnika	do 150

W zakresie do 200 µm

Poz.	Nazwa części	Przedział grubości powłoki lakierowej [µm]
1	Drzwi tylne prawe	150 - 200
2	Błotnik tylny prawy/ściana boczna prawa	150 - 200

Stwierdzone uszkodzenia

Poz.	Nazwa pozycji	Opis uszkodzeń	Kwalifik.	Naprawa [rbg]
1	Obudowa silnika, góra	ubytki materiału	WY	0.1
2	Drzwi tylne (nieuzbrojone) L	rysa/odprysk, wgniecenie/odkształcenie	NA	0.7
3	Słupek środkowy (B) L	rysa/odprysk	NA	0.5
4	Okładzina zderzaka tylnego	rysa/odprysk, wgniecenie/odkształcenie, pęknięcia powłoki lakierowej	NA	1.2
5	Drzwi przednie (nieuzbrojone) L	rysa/odprysk		
6	Drzwi przednie (nieuzbrojone) R	rysa/odprysk		
7	Ośłona lusterka zewnętrznego R	rysa/odprysk		
8	Drzwi tylne (nieuzbrojone) R	rysa/odprysk		
9	Próg L	rysa/odprysk		
10	Błotnik tylny L	wgniecenie/odkształcenie		
11	Błotnik tylny R	rysa/odprysk, wgniecenie/odkształcenie		
12	Szyba tylna ogrzewana/barwiona	zarysowanie		
13	Tarcza koła aluminiowa tył L	rysa/odprysk		
14	Nakładka pokrywy tylnej dół	zarysowanie		
15	Tapicerka siedziska 1.rząd L	pęknięcie		

DOKUMENTACJA FOTOGRAFICZNA



Fot. 1
Przekątna przednia lewa



Fot. 2
Przód

DOKUMENTACJA FOTOGRAFICZNA



Fot. 3
Przekątna przednia prawa



Fot. 4
Próg prawy (widok od przodu)

DOKUMENTACJA FOTOGRAFICZNA



Fot. 5
Bok prawy z przodu



Fot. 6
Bok prawy z tyłu

DOKUMENTACJA FOTOGRAFICZNA



Fot. 7
Przekątna tylna prawa



Fot. 8
Tyt

DOKUMENTACJA FOTOGRAFICZNA



Fot. 9
Przekątna tylna lewa



Fot. 10
Bok lewy z tyłu

DOKUMENTACJA FOTOGRAFICZNA



Fot. 11
Bok lewy z przodu



Fot. 12
Próg lewy (widok od przodu)

DOKUMENTACJA FOTOGRAFICZNA

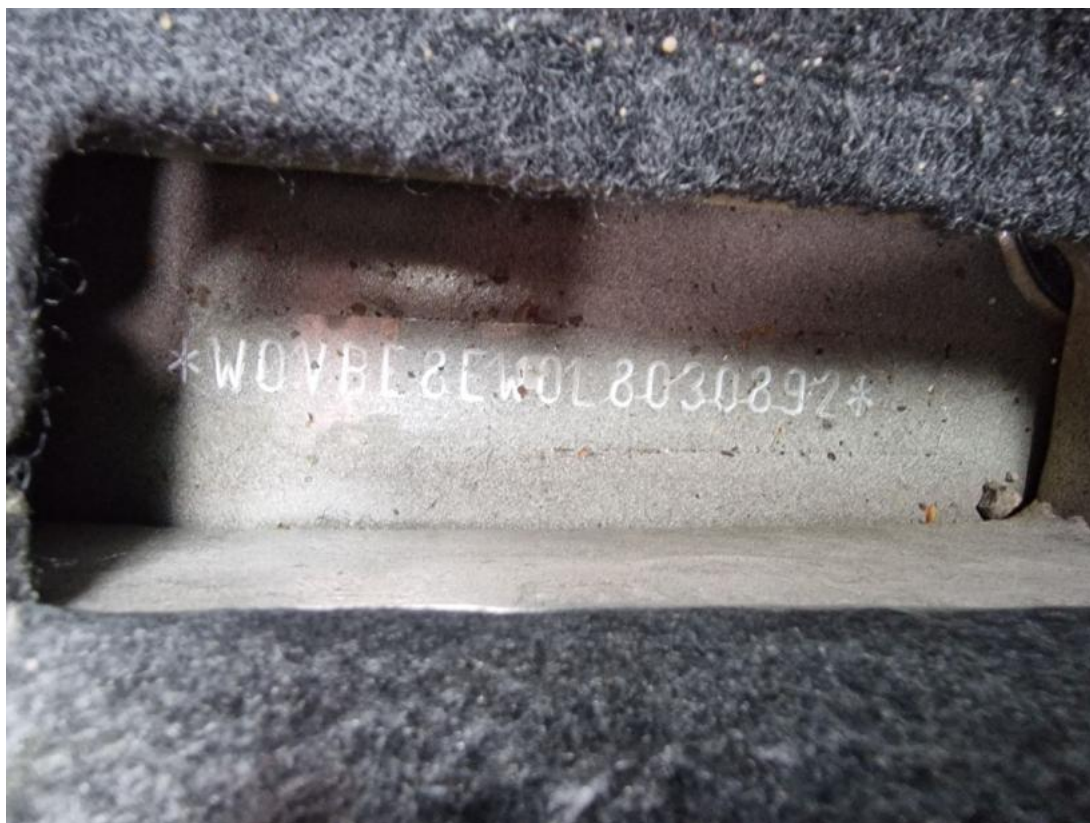

Fot. 13
Numer identyfikacyjny



Fot. 14
Tabliczka znamionowa

DOKUMENTACJA FOTOGRAFICZNA



Fot. 15
Zestaw wskaźników - przebieg



Fot. 16
Zestaw wskaźników - serwis

DOKUMENTACJA FOTOGRAFICZNA



Fot. 17

Widok przez otwarte drzwi przednie lewe



Fot. 18

Widok przez otwarte drzwi tylne lewe

DOKUMENTACJA FOTOGRAFICZNA



Fot. 19

Widok z tylnej kanapy na deskę rozd.



Fot. 20

Konsola środkowa

DOKUMENTACJA FOTOGRAFICZNA



Fot. 21
Tunel środkowy



Fot. 22
Kierownica (na wprost)

DOKUMENTACJA FOTOGRAFICZNA



Fot. 23
Kierownica z lewej strony



Fot. 24
Komora silnika

DOKUMENTACJA FOTOGRAFICZNA



Fot. 25
Bagażnik



Fot. 26
Koło zapasowe

DOKUMENTACJA FOTOGRAFICZNA



Fot. 27
Spód pojazdu przód



Fot. 28
Spód pojazdu tył

DOKUMENTACJA FOTOGRAFICZNA



Fot. 29
Tarcza hamulcowa przednia lewa



Fot. 30
Tarcza hamulcowa przednia prawa

DOKUMENTACJA FOTOGRAFICZNA



Fot. 31
Tarcza hamulcowa tylna prawa



Fot. 32
Tarcza hamulcowa tylna lewa

DOKUMENTACJA FOTOGRAFICZNA



Fot. 33
Dowód rej. Str. 1

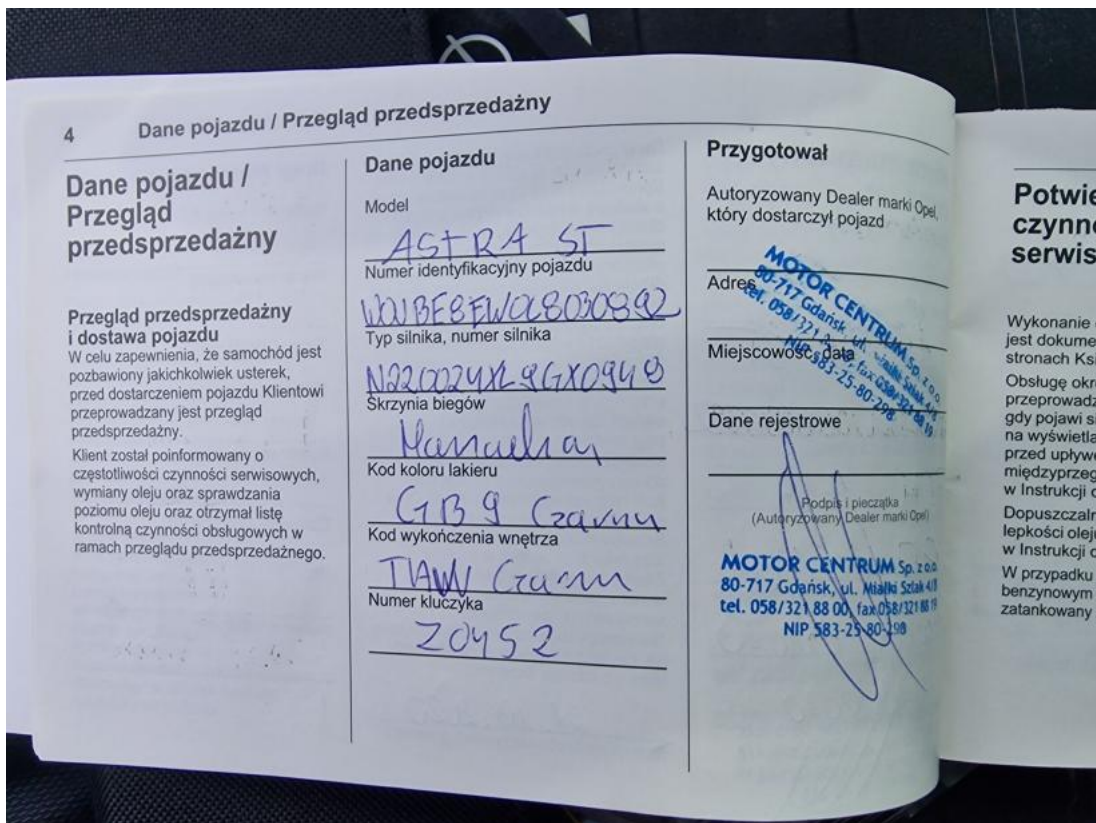

Fot. 34
Książka serwisowa – dane

DOKUMENTACJA FOTOGRAFICZNA

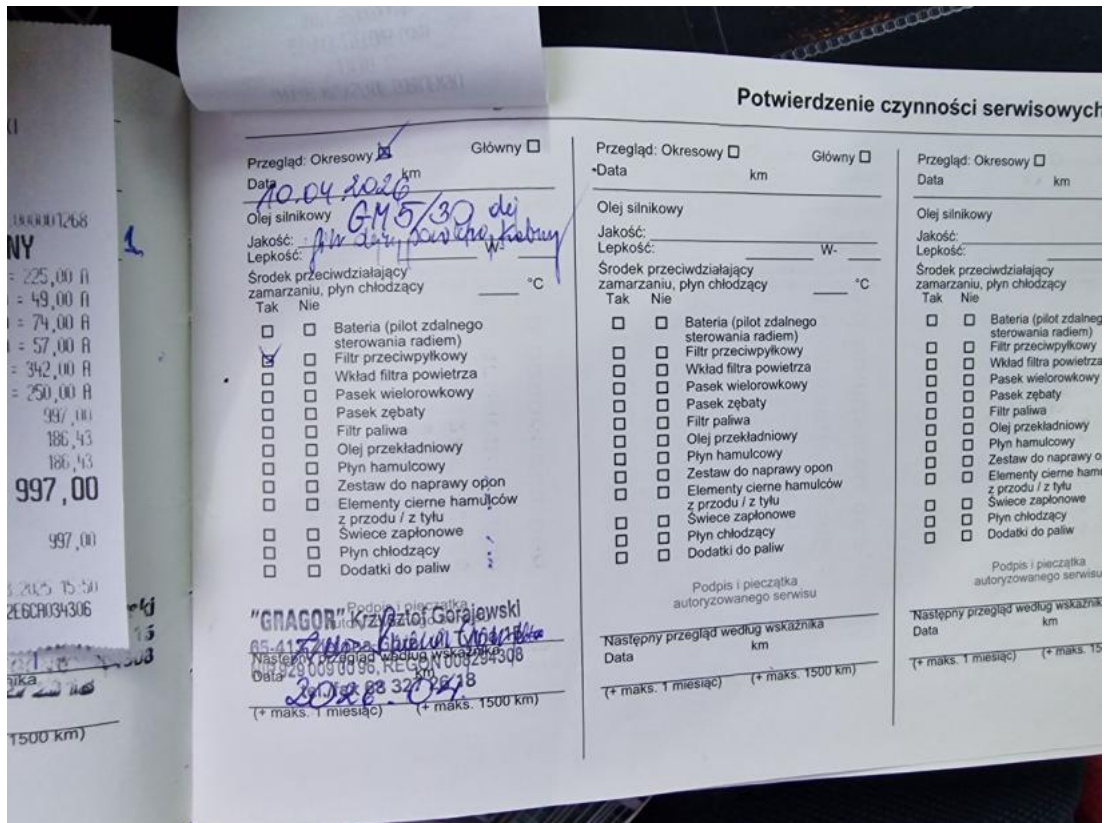

Fot. 35

Książka serwisowa – ostatni przegląd



Fot. 36

Dowód rej. str. 2

DOKUMENTACJA FOTOGRAFICZNA



Fot. 37
Instrukcje

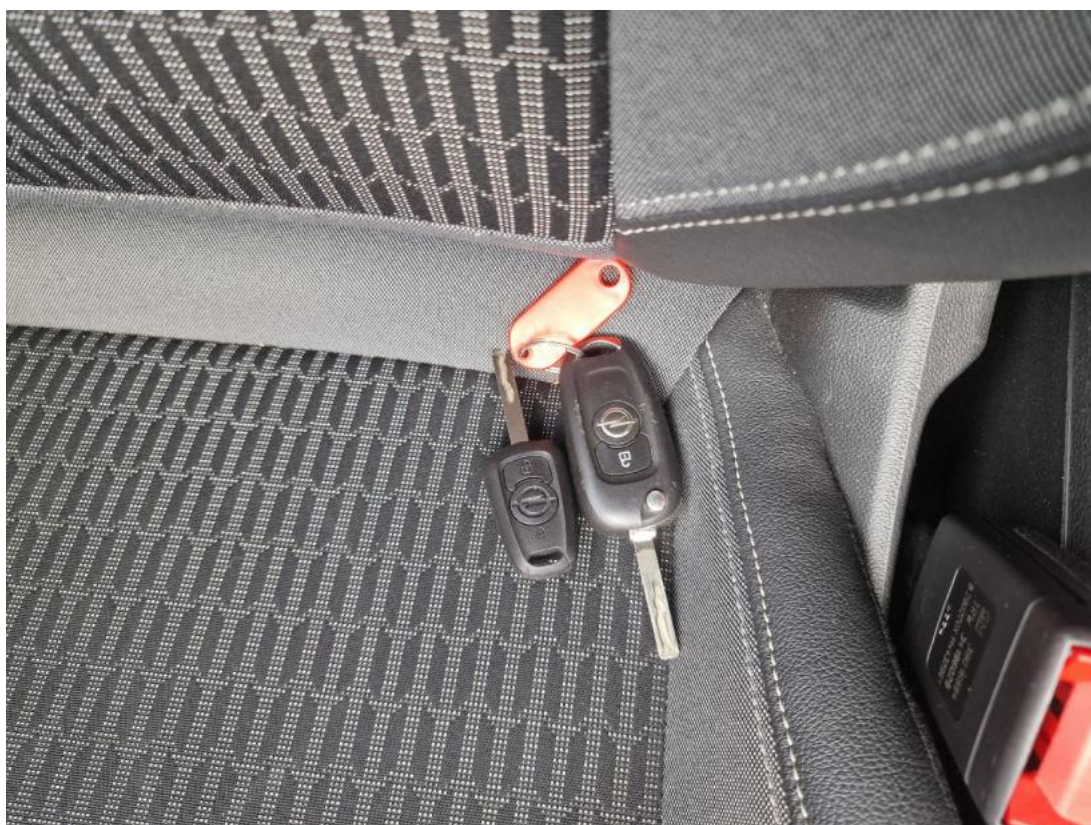

Fot. 38
Kluczyki

DOKUMENTACJA FOTOGRAFICZNA



Fot. 39
Zdjęcie do protokołu



Fot. 40
Drzwi przednie P - zdjęcie pogładowe 1

DOKUMENTACJA FOTOGRAFICZNA



Fot. 41
Drzwi przednie P - zdjęcie pogładowe 2



Fot. 42
Drzwi przednie P - Rysa/odprysk 1

DOKUMENTACJA FOTOGRAFICZNA



Fot. 43
Drzwi przednie P() - Rysa/odprysk 3



Fot. 44
Drzwi tylne P - zdjęcie pogłądowe 1

DOKUMENTACJA FOTOGRAFICZNA



Fot. 45

Drzwi tylne P - zdjęcie poglądowe 2



Fot. 46

Drzwi tylne P - Rysa/odprysk 1

DOKUMENTACJA FOTOGRAFICZNA



Fot. 47
Drzwi tylne P - Rysa/odprysk 2



Fot. 48
Lusterko zew P - zdjęcie pogładowe 1

DOKUMENTACJA FOTOGRAFICZNA



Fot. 49

Lusterko zew P - Rysa/odprysk 1



Fot. 50

Błotnik tylny P / Ściana boczna P - zdjęcie poglądowe 1

DOKUMENTACJA FOTOGRAFICZNA



Fot. 51

Błotnik tylny P / Ściana boczna P - zdjęcie poglądowe 2



Fot. 52

Błotnik tylny P / Ściana boczna P - Wgniecenie/odkształcenie 1

DOKUMENTACJA FOTOGRAFICZNA



Fot. 53

Błotnik tylny P / Ściana boczna P - Wgniecenie/odkształcenie 2



Fot. 54

Błotnik tylny P / Ściana boczna P() - Wgniecenie/odkształcenie 3

DOKUMENTACJA FOTOGRAFICZNA



Fot. 55

Szyba tylna - zdjęcie poglądowe 1



Fot. 56

Szyba tylna - zdjęcie poglądowe 2

DOKUMENTACJA FOTOGRAFICZNA



Fot. 57

Szyba tylna - Rysa/odprysk 1



Fot. 58

Zderzak tylny - zdjęcie poglądowe 1

DOKUMENTACJA FOTOGRAFICZNA



Fot. 59
Zderzak tylny - zdjęcie poglądowe 2



Fot. 60
Zderzak tylny - Pęknięcie/rozerwanie 1

DOKUMENTACJA FOTOGRAFICZNA



Fot. 61
Zderzak tylny - Pęknięcie/rozerwanie 2



Fot. 62
Błotnik tylny L / Ściana boczna L - zdjęcie pogładowe 1

DOKUMENTACJA FOTOGRAFICZNA



Fot. 63

Błotnik tylny L / Ściana boczna L - Wgniecenie/odkształcenie 1



Fot. 64

Błotnik tylny L / Ściana boczna L() - Wgniecenie/odkształcenie 3

DOKUMENTACJA FOTOGRAFICZNA



Fot. 65

Felga aluminiowa tylna L - zdjęcie poglądowe 1



Fot. 66

Felga aluminiowa tylna L - zdjęcie poglądowe 2

DOKUMENTACJA FOTOGRAFICZNA



Fot. 67

Felga aluminiowa tylna L - Rysa/odprysk 1



Fot. 68

Drzwi przed L - zdjęcie pogładowe 1

DOKUMENTACJA FOTOGRAFICZNA



Fot. 69

Drzwi przed L - Rysa/odprysk 1



Fot. 70

Drzwi tylne L - zdjęcie poglądowe 1

DOKUMENTACJA FOTOGRAFICZNA



Fot. 71
Drzwi tylne L - Wgniecenie/odkształcenie 1



Fot. 72
Próg L - zdjęcie poglądowe 1

DOKUMENTACJA FOTOGRAFICZNA



Fot. 73
Próg L - Rysa/odprysk 1



Fot. 74
Słupek środkowy L - zdjęcie poglądowe 1

DOKUMENTACJA FOTOGRAFICZNA



Fot. 75

Słupek środkowy L - Rysa/odprysk 1



Fot. 76

Fotel prz. lew. - zdjęcie poglądowe 1

DOKUMENTACJA FOTOGRAFICZNA



Fot. 77

Fotel prz. lew. - Pęknięcie/rozerwanie 1



Fot. 78

Fotel prz. lew. - Pęknięcie/rozerwanie 2

DOKUMENTACJA FOTOGRAFICZNA



Fot. 79

Wykładzina pokrywy tylnej - zdjęcie poglądowe 1



Fot. 80

Wykładzina pokrywy tylnej - Rysa/odprysk 1