

Nr zlecenia: 55/18/06/2026/CarArena STANDARD

z dnia: 2026/06/18

Zleceniodawca:

CARARENA - Aukcje Samochodowe
ul. Budowlanych 7
62-081 Baranowo

Rzeczoznawca:

Piotr Bałazi ski/zatw. Pion Weryfikacyjny eRzeczoznawcy



Wycena Warto ci

Zadanie: Ocena stanu technicznego i okre lenie warto ci rynkowej pojazdu

DANE IDENTYFIKACYJNE POJAZDU

Dane: [T] VI-2026

Rodzaj pojazdu: Samochód terenowy	VIN: KMHK3815GLU530328
Marka: HYUNDAI	Nr rejestracyjny: WZ7391Y
Model pojazdu: Kona 1.6 T-GDI MR`18 E6d	Nr Info-Ekspert: 016-01823
Wersja: Style DCT	Rok produkcji: 2019

Wskazanie drogomierza	180379 km
Data pierwszej rejestracji	2020/02/12
Data wa no ci badania technicznego	2027/02/06
Rodzaj nadwozia	kombi (uniwersalne) 5 drzwiowe 5 osobowe
Dop. masa całk.	1910 kg
Jednostka nap dowia	z zapłonem iskrowym (wtrysk)
Pojemno / Moc silnika	1591 ccm / 130kW (177KM)
Doładowanie	Turbosp. z chłodn. powietrza
Liczba cylindrów / Układ cylindrów / Liczba zaworów	4 / rz dowy / 16
Rodzaj skrzyni biegów	automatyczna
Rodzaj nap du	przedni (4x2)
Kolor powłoki lakierowej, (rodzaj lakieru)	Czerwony 2-warstwowy z efektem metalicznym

WYPOSA ENIE STANDARDOWE

L.p.	Nazwa elementu wyposażenia	L.p.	Nazwa elementu wyposażenia
1	Czujnik deszczu	38	Poduszka powietrzna kierowcy
2	Czujniki ciśnienia w oponach z funkcją wskazywania wartości	39	Poduszka powietrzna pasażera z możliwością zniżenia
3	Czujniki parkowania - przód	40	Poduszki powietrzne boczne przednie
4	Czujniki parkowania - tył	41	Przycisk Start/Stop
5	Dźwignia zmiany biegów pokryta skórą	42	Radioodtwarzacz z obsługą formatu MP3
6	Fotel kierowcy z regulacją odcinka lędźwiowego elektrycznie	43	Reflektory przednie projekcyjne
7	Fotel kierowcy z regulacją wysokości	44	Relingi dachowe

8	Głośniki 6 szt. (w tym 2 tweetyery)	45	Roleta do bagażnika
9	Gniazdo 12V w konsoli centralnej	46	Schówek na okulary
10	Immobilizer	47	Spoiler tylny
11	Integracja z telefonami mobilnymi	48	Sterowanie radiem w kierownicy
12	Kamera cofania	49	Sygnalizacja niskiego poziomu płynu do spryskiwaczy
13	Kierownica podgrzewana	50	System Bluetooth
14	Kierownica pokryta skórą	51	System kontroli podjazdu HAC
15	Kieszenie w oparciach foteli przednich	52	System Stop & Go
16	Klamki wewnętrzne w kolorze srebrnym	53	System ułatwiający jazdę ze wzniesienia DBC
17	Klamki zewnętrzne w kolorze nadwozia	54	System utrzymania pasa ruchu LKAS
18	Klimatyzacja automatyczna	55	System wyboru trybu jazdy
19	Kluczyk zbliżeniowy	56	System wykrywania zmniejszenia kierowcy DAA
20	Kolumna kierownicy regulowana w 2 płaszczyznach	57	Szyba przednia z pasem p/słonecznym
21	Komputer pokładowy	58	Szyby tylne przyciemniane
22	Krata wlotu powietrza chromowana	59	wiatła do jazdy dziennej LED
23	Kurtyny powietrzne boczne	60	wiatła p/mgienne przednie
24	Listwy boczne w kolorze srebrnym	61	wiatła włączane automatycznie
25	Lusterka zewnętrzne podgrzewane elektrycznie	62	wiatło dodatkowe STOP LED
26	Lusterka zewnętrzne regulowane elektrycznie	63	Tapicerka tekstylna
27	Lusterka zewnętrzne w kolorze nadwozia	64	Tarcze kół aluminiowe 17" opony 215/55
28	Lusterka zewnętrzne z kierunkowskazami	65	Wspomaganie układu kierowniczego elektryczne MDPS
29	Lusterko wewnętrzne ciemniane automatycznie	66	Wyciszenie pokrywy komory silnika
30	Mocowanie fotelików dziecięcych ISOFIX na tylnych siedzeniach	67	Wyświetlacz 4,2" kolorowy
31	Ośłona podwozia przednia w kolorze srebrnym	68	Wyświetlacz radia 7" kolorowy, dotykowy
32	Ośłona podwozia tylna w kolorze srebrnym	69	Zabezpieczenie drzwi tylnych przed otwarciem od wewnątrz
33	Ośłony przeciwsłoneczne z lusterkami pod wietlanymi	70	Zagłówki foteli przednich regulowane
34	Oświetlenie przestrzeni bagażowej	71	Zamek centralny zdalnie sterowany
35	Oświetlenie wnętrza z tyłu	72	Zestaw naprawczy opon
36	Podłoga bagażnika dwupoziomowa	73	Złotce "AUX"
37	Podłokietnik centralny przedni	74	Złotce "USB" 2 szt.

L.p. Nazwa pakietu / elementu pakietu wyposażenia standardowego

- 1 Fotele przednie podgrzewane
 - Fotel kierowcy podgrzewany
 - Fotel pasażera podgrzewany
- 2 Oparcie foteli tylnych dzielone i składane 60/40
 - Siedzenia tylne dzielone
 - Siedzenia tylne składane
- 3 Siatka mocująca bagaż
 - Siatka mocująca bagaż
 - Gniazdo 12V w bagażniku
- 4 System kontroli trakcji i stabilizacji pojazdu VDC (ESC/VSM)
 - System elektronicznej kontroli toru jazdy ESP
 - System kontroli trakcji ESC
- 5 Szyba tylna ogrzewana z wyłącznikiem czasowym
 - Szyba tylna ogrzewana
 - Wyłącznik czasowy ogrzewania szyby tylnej
- 6 Szyby przednie i tylne regulowane elektrycznie
 - Szyby przednie regulowane elektrycznie
 - Szyby tylne regulowane elektrycznie
- 7 Tempomat z ogranicznikiem prędkości
 - Ogranicznik prędkości
 - Tempomat

WYPOSAŻENIE DODATKOWE

L.p. Nazwa elementu wyposażenia

- 1 Lakier metalizowany

OPIS ZAMONTOWANEGO W POJE DZIE OGUMIENIA

Koło	Marka, typ	Bieżnik [mm]
Przednie lewe:	CONTINENTAL 215/55 R17 94V WINTER CONTACT TS 870P VW	6,5
Przednie prawe:	CONTINENTAL 215/55 R17 94V WINTER CONTACT TS 870P VW	6,5
Tylne lewe:	CONTINENTAL 215/55 R17 94V WINTER CONTACT TS 870P VW	7,0
Tylne prawe:	CONTINENTAL 215/55 R17 94V WINTER CONTACT TS 870P VW	7,0

KOREKTY WARTO CI POJAZDU

KOREKTA ZA PIERWSZ REJESTRACJ	(+)
KOREKTA ZA WYPOSA ENIE	(+)
KOREKTA ZA PRZEBIEG	(-)
KOREKTY RÓ NE:	
Stan utrzymania i dbała o pojazd	(-)
Zadana szacunkowa korekta z tytułu wcześniejszych napraw	(-)
Regionalna sytuacja rynkowa	(-)
KOREKTY RÓ NE RAZEM	(-)
KOREKTA ZA OGUMIENIE	(+)

UWAGI RZECZOZNAWCY DOTYCZ CE WYCENY

Dokonano sprawdzenia historii pojazdu w bazie CEPiK.

Ogl dziny wykonywał: Karol Krzewicki

Wycena wykonana: Piotr Bałazi ski

Korekta „Regionalna sytuacja rynkowa” została zadana ze względu na zauważalne różnice cenami

lokalnymi a średnimi wartościami na rynku krajowym. Odzwierciedla aktualne warunki sprzedaży w regionie oraz lokalnie atrakcyjność danego typu pojazdu.

Informacje z bazy CEPiK

28.03.2026

Powstanie szkody istotnej

Nazwa ubezpieczyciela: ERGO HESTIA

Kategorie: uszkodzenie elementów układu kierowniczego

OPIS STANU TECHNICZNEGO ZESPOŁÓW POJAZDU



NADWOZIE - Szkielet i poszycia zewnętrzne

L.p.	Nazwa elementu	L / P	Rodzaj uszkodzenia	Opis	Fot. nr
1	Błotnik przedni	P		Listwa zarysowana	
2	Drzwi boczne przednie	L	Wgnieciono		

Na pozostałych elementach obłachowania bryły nadwozia stwierdzono również typowe dla jego okresu eksploatacji uszkodzenia powłoki lakierowej (zarysowania, odpryski, itp.).

Szczegółowy stan pojazdu zobrazowany w dokumentacji zdjęciowej.



NADWOZIE – Opis powłoki lakierowej

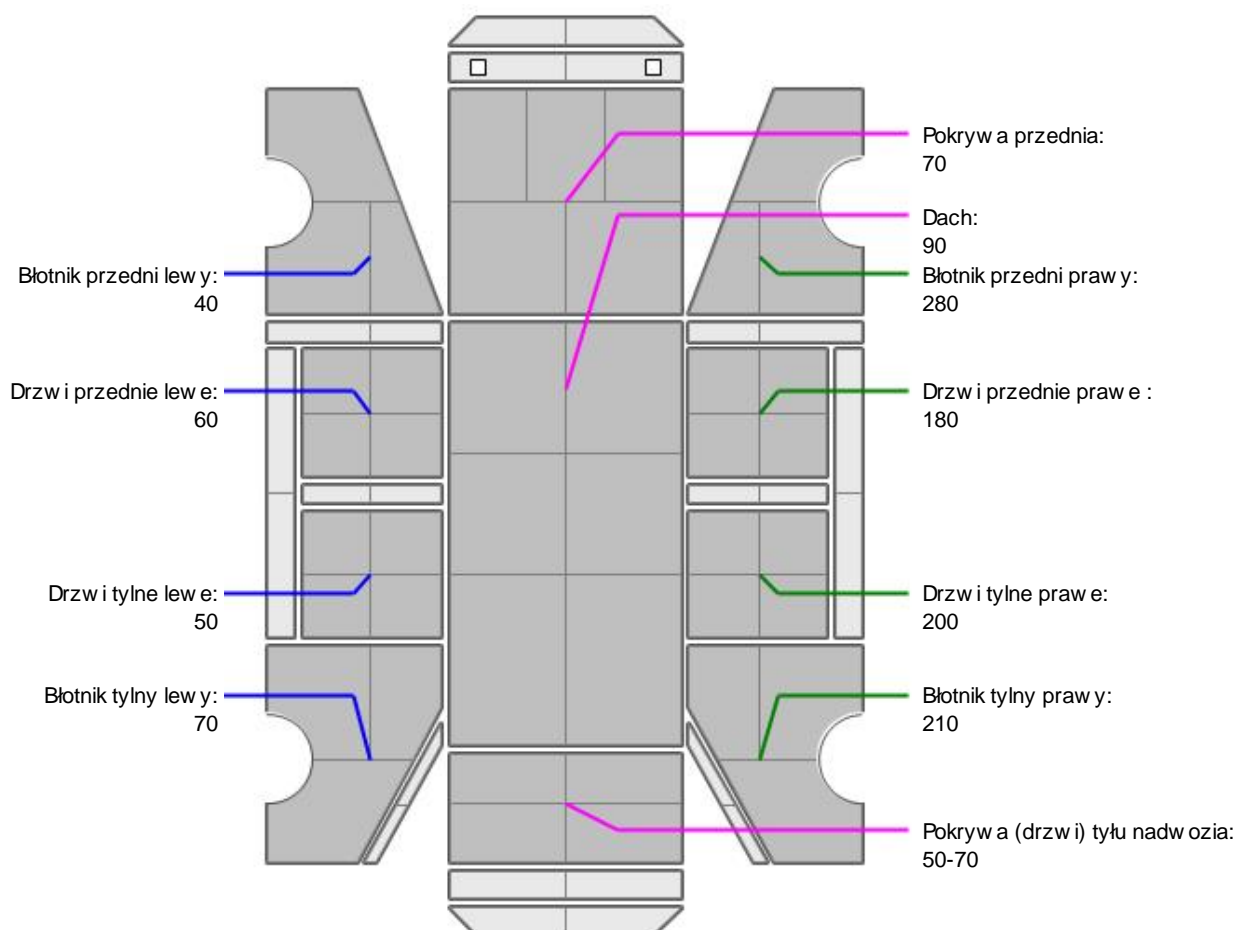

L.p.	Nazwa elementu	L / P	Grubość powłoki [µm]	Opis
1	Pokrywa przednia		70	
2	Dach		90	
3	Błotnik przedni	L	40	
4	Drzwi przednie	L	60	
5	Drzwi tylne	L	50	
6	Błotnik tylny	L	70	
7	Błotnik przedni	P	280	
8	Drzwi przednie	P	180	
9	Drzwi tylne	P	200	
10	Błotnik tylny	P	210	
11	Pokrywa (drzwi) tyłu nadwozia		50-70	

Podane przedziały grubości powłoki lakierowej poszczególnych elementów dotyczą wyłącznie punktów pomiarowych, tj. trzech wybranych miejsc na danym elemencie nadwozia. Nie oznacza to, że w pozostałych obszarach danego elementu grubość powłoki jest jednakowa ani że nie może wykraczać poza wskazane zakresy. Pomiary wykonano urządzeniem bezdźwiękowym w posiadaniu rzeczoznawcy. Pomiar wykonany innym przyrządem może się różnić.

**NADWOZIE – Wyposażenie zewnętrzne**

L.p.	Nazwa elementu	L / P	Rodzaj uszkodzenia	Opis	Fot. nr
1	Zderzak przedni		Zarysowany		

**NADWOZIE – Wyposażenie wewnętrzne**

Wn trze pojazdu nosi typowe dla jego okresu eksploatacji zabrudzenia oraz zużycie wszystkich elementów.

JAZDA KONTROLNA

1	Główna praca silnika	BEZ UWAG
2	Praca układu kierowniczego	BEZ UWAG
3	Główna (stuki) zawieszenia	BEZ UWAG
4	Skuteczność hamulca zasadniczego	BEZ UWAG
5	Skuteczność hamulca pomocniczego	BEZ UWAG

Próba ruchowa przeprowadzona na niewielkim dystansie, na zimnym silniku, w warunkach parkingowych, z prędkością do 15 km/h.

POZOSTAŁE INFORMACJE**1 Pochodzenie pojazdu**

Krajowy

2 Weryfikacja prawdziwości danych obiektu

Numer VIN wybitny na karoserii oraz numer VIN tabliczki znamionowej zgodny z dowodem rejestracyjnym

3 Weryfikacja odczytanego stanu drogomierza

Odczytany z drogomierza

Zastrzeżenia ograniczające opinie.

ü Zawarte w niniejszej Wycenie/Raporcie informacje (w tym dotyczące wyposażenia) służą jedynie ogólnym celom informacyjnym. Wycena/Raport nie może być zatem traktowana jako oferta w rozumieniu przepisów Kodeksu Cywilnego oraz opisu towaru ani zapewnienia w rozumieniu art. 4 Ustawy z dnia 27 lipca 2002 roku o szczególnych warunkach sprzedaży konsumenckiej.

ü Wycena/Raport została sporządzona w celu ustalenia istnienia albo nieistnienia uszkodzeń nieakceptowalnych poza cenę umowy korzystania z samochodu lub innych okoliczności uzgodnionych w zleceniu. Wycena/Raport nie obejmuje typowych uszkodzeń wynikających z eksploatacji samochodu oraz jego standardowego zużycia.

ü Je li chcesz traktować ten dokument jako źródło wiedzy o samochodzie przy jego zakupie, czynisz to na własną odpowiedzialność. Rzeczoznawca nie ponosi odpowiedzialności za takie użycie tej Wyceny/Raporu.

ü Niniejsza wycena służy wyłącznie do oszacowania wartości rynkowej przedmiotu wyceny i nie może być wykorzystywana do żadnego innego celu, ni wymienionego powyżej. W szczególności wycena nie może stanowić podstawy do oceny cech i stanu wycenianego obiektu przy jego zakupie.

ü Rzeczoznawca nie bierze na siebie odpowiedzialności za wady ukryte (prawne i fizyczne) oraz ewentualne skutki wynikające z dalszego użytkowania przedmiotu wyceny, a także za skutki wykorzystania samej wyceny.

ü Powyższa wycena nie jest ekspertyzą stanu technicznego przedmiotu wyceny i za taką nie może być uznawana, w szczególności nie może być traktowana jako gwarancja sprzedaży przedmiotu wyceny za oszacowaną wartość.

ü Wycenę przeprowadzono w oparciu o dostarczoną dokumentację oraz badanie organoleptyczne wycenianego obiektu. Nie prowadzono badań diagnostycznych oraz weryfikacji warsztatowej przedmiotu wyceny.

ü Nie stwierdzono dodatkowych niesprawności i/lub uszkodzeń i/lub braków w zakresie możliwym do ustalenia w warunkach oględzin tj. bez dostępu do spodu pojazdu, specjalistycznego sprzętu diagnostycznego, jazdy próbnej wykonanej w warunkach drogowych z obciążeniem.

- ü Rzeczoznawca podczas oglądzin poza warsztatem nie jest w stanie stwierdzić wypadkowej przeszłości pojazdu. W przypadku podwyższonych wartości pomiarów powłoki lakierowej, konieczna jest ekspertyza w warunkach warsztatowych.
- ü Rok produkcji pojazdu - nie weryfikowano. Przyjeto w oparciu o dane przekazane przez Zleceniodawcę.
- ü Niniejsza wycena nie może być publikowana w całości w jakimkolwiek dokumencie bez zgody wykonawców i bez uzgodnienia z nimi formy i treści takiej publikacji. Zakaz publikacji nie dotyczy postępowania z wycenami w umowach cywilno-prawnych zawieranych przez zleceniodawcę i dotyczących przedmiotu.
- ü Przed odbiorem pojazdu, kupujący zobowiązany jest do konfrontacji rzeczywistego stanu z informacjami zawartymi w wycenie. Odbiór przedmiotu jest równoznaczny ze zrzeczeniem się wszelkich roszczeń, co do stanu technicznego.
- ü Nie badano poprawności i/lub budowy numerów identyfikacyjnych/seryjnych obiektu oraz nie weryfikowano prawdziwości danych obiektu.
- ü Niniejsza wycena nie może być traktowana jako gwarancja sprzedaży przedmiotu wyceny za oszacowaną wartość.
- ü W przypadku ujawnienia dodatkowych informacji dotyczących przedmiotowego pojazdu, niedostępnych w czasie wykonywania niniejszej opinii, zaprezentowane stanowisko może ulec zmianie.
- ü W opinii założono, że nie wykryto żadnych faktów, które mogłyby istotnie wpłynąć na wartość wycenionego pojazdu, jeżeli w opisie pojazdu nie widnieje inaczej.
- ü Rzeczoznawca nie ponosi odpowiedzialności za ewentualne błędy wynikające z przedstawionych informacji otrzymanych od użytkownika/sprzedawcy/zamawiającego wyceny, jeżeli brak podstaw do kwestionowania ich zgodnie ze stanem rzeczywistym lub jeżeli ustalenie stanu rzeczywistego przez rzeczoznawcę było niemożliwe lub znacznie utrudnione.
- ü Wyposażenie standardowe wg. Info - Ekspert. Rzeczoznawca nie ponosi odpowiedzialności za ewentualne błędy programu. Lista wyposażenia w wycenie ma charakter poglądowy i nie potwierdza kompletności. Aby ustalić specyfikacje fabryczne wyposażenia należy zwrócić się do dealera.
- ü W warunkach, w jakich przeprowadzono oglądzin rzeczoznawca nie miał możliwości zweryfikowania poprawności działania całego wyposażenia.
- ü Opis stanu technicznego pojazdu jest ważny na dzień oglądzin. Rzeczoznawca nie bierze odpowiedzialności za zmiany stanu pojazdu wynikające z dalszej eksploatacji lub postoju (np. uszkodzenie akumulatora, powiększenie lub powstanie ognisk korozji, uszkodzenie układu hamulcowego, itp.) – zaleca się sprawdzenie daty wyceny.
- ü Jeżeli elementy jednostki napędowej, układu przeniesienia napędu itp., są rozmontowane, rzeczoznawca nie weryfikuje kompletności poszczególnych układów. Możliwość wystąpienia braków w kompletacji (np. ze względu na wykorzystanie unieruchomionego pojazdu jako „dawcy części”).
- ü Nie weryfikowano odczytanego stanu drogomierza z zapisami w urzędzeniach elektronicznych pojazdu. Rzeczoznawca nie dokonuje oceny autentyczności przebiegu.
- ü W przypadku pojazdów z niesprawnym akumulatorem lub bez niego - podłączenie sprawnego akumulatora nie gwarantuje sprawności technicznej pojazdu. W związku z tym przyjmuje się, iż stan techniczny pojazdu jest nieznanym, istnieje ryzyko ujawnienia wad ukrytych i dodatkowych uszkodzeń.
- ü Nie weryfikowano gwarancji, statusu pakietów serwisowych i kompletności w zakresie osprzętu dodatkowego, z którym przedmiot był zamówiony.

Dokument wystawiony elektronicznie, ważny bez podpisu

DOKUMENTACJA FOTOGRAFICZNA



Fot. nr 1



Fot. nr 2



Fot. nr 3



Fot. nr 4



Fot. nr 5



Fot. nr 6



Fot. nr 7



Fot. nr 8



Fot. nr 9



Fot. nr 10



Fot. nr 11



Fot. nr 12



Fot. nr 13

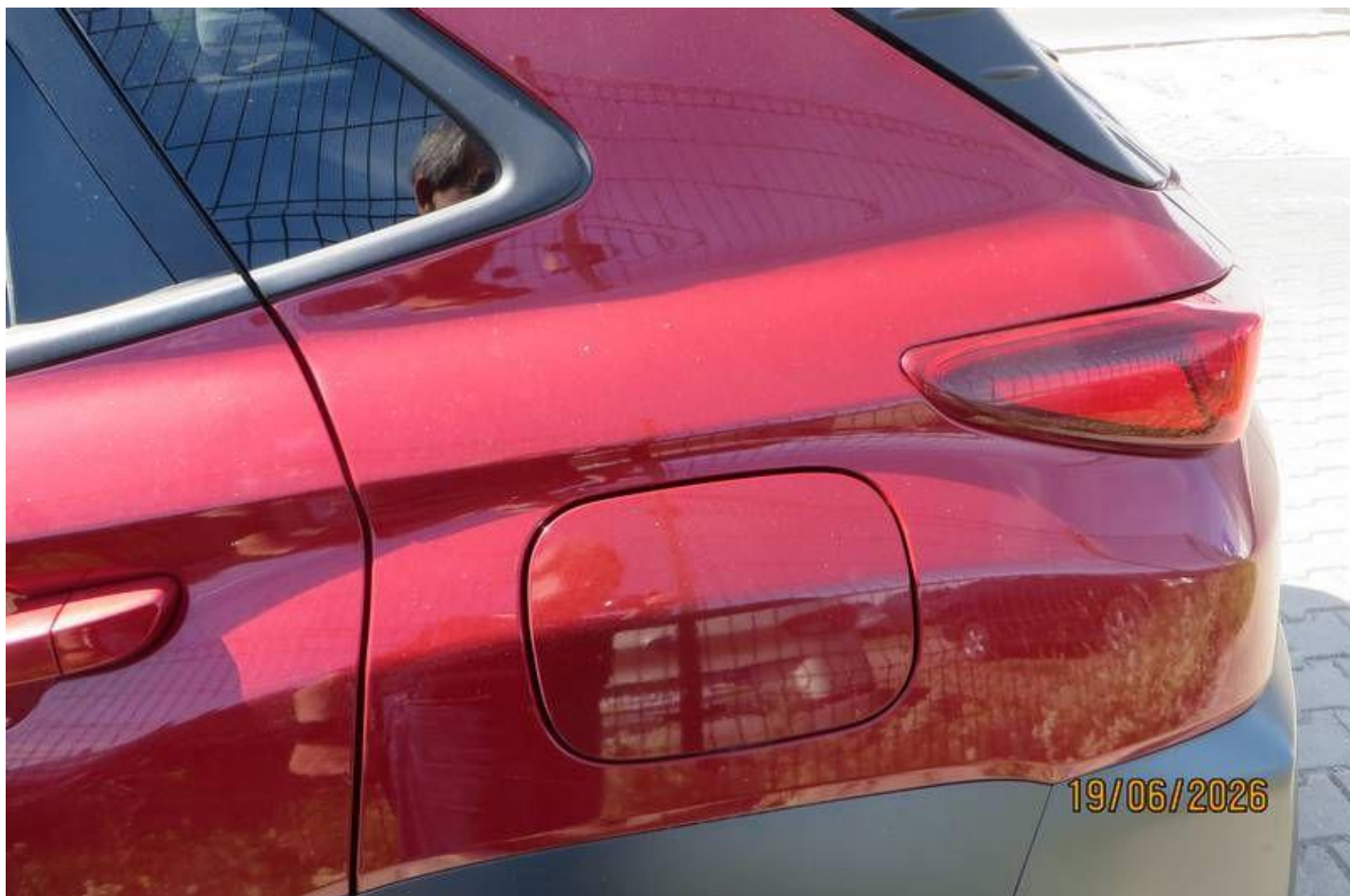

Fot. nr 14



Fot. nr 15



Fot. nr 16

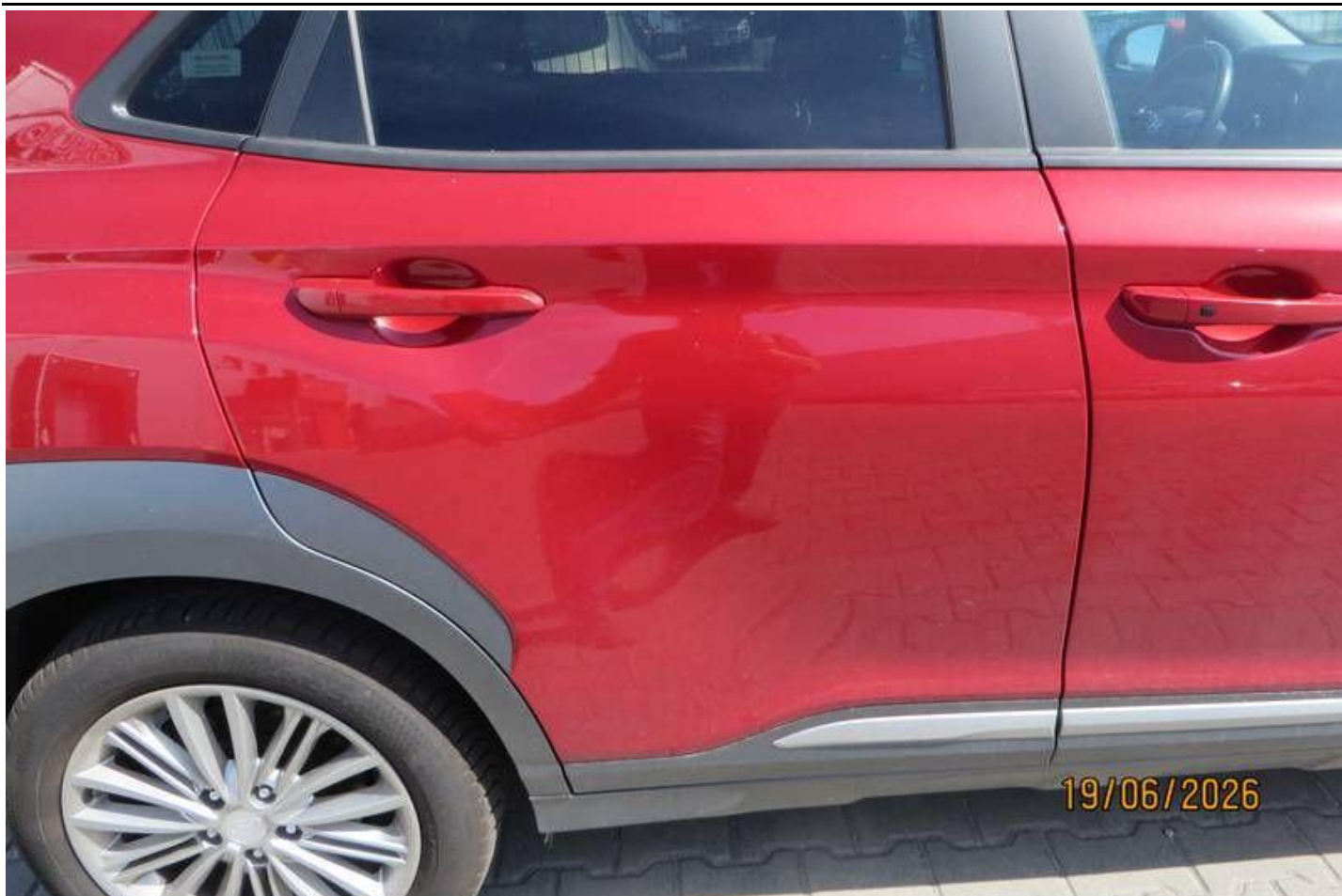

Fot. nr 17



Fot. nr 18



Fot. nr 19



Fot. nr 20

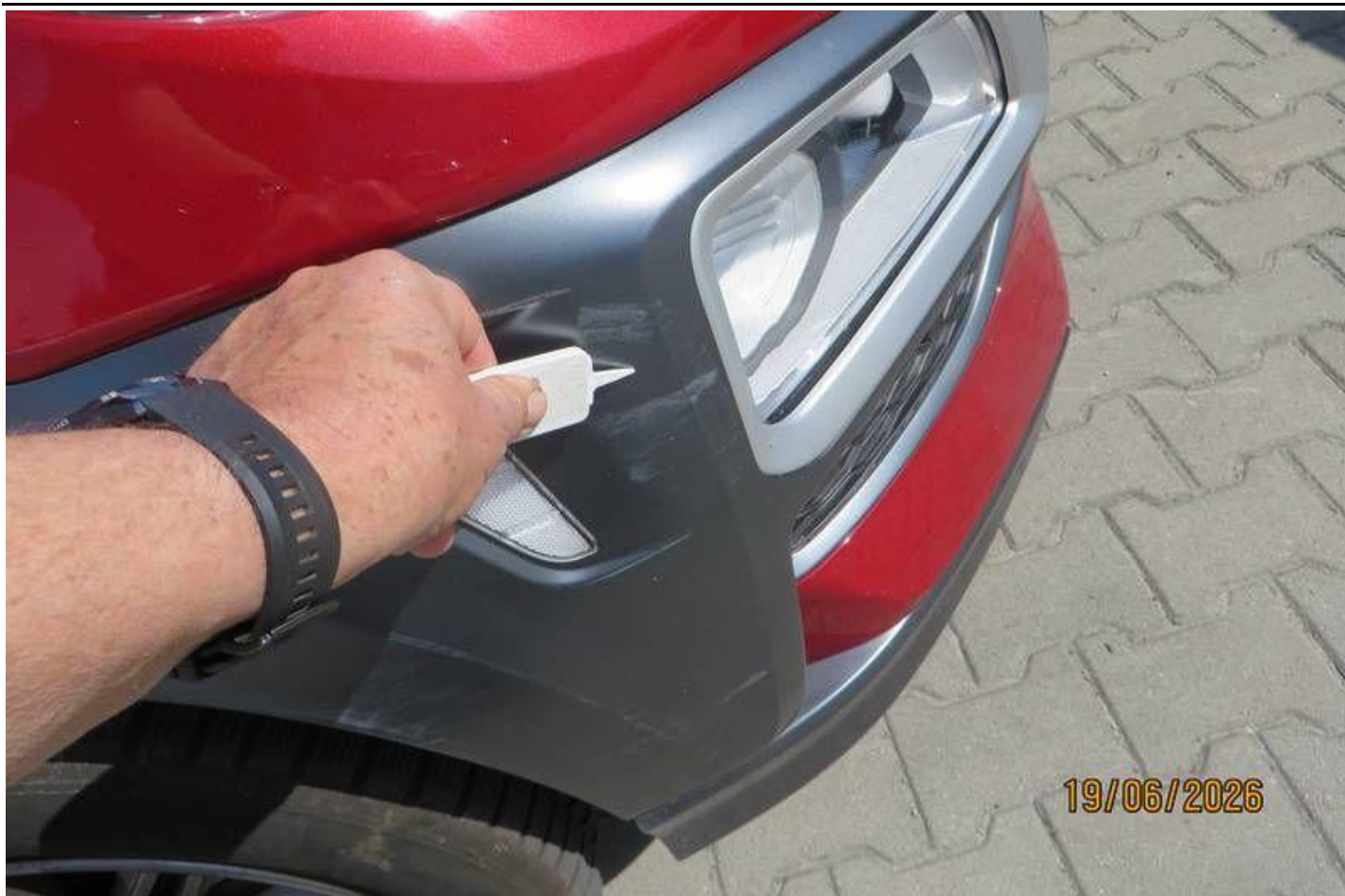

Fot. nr 21



Fot. nr 22



Fot. nr 23

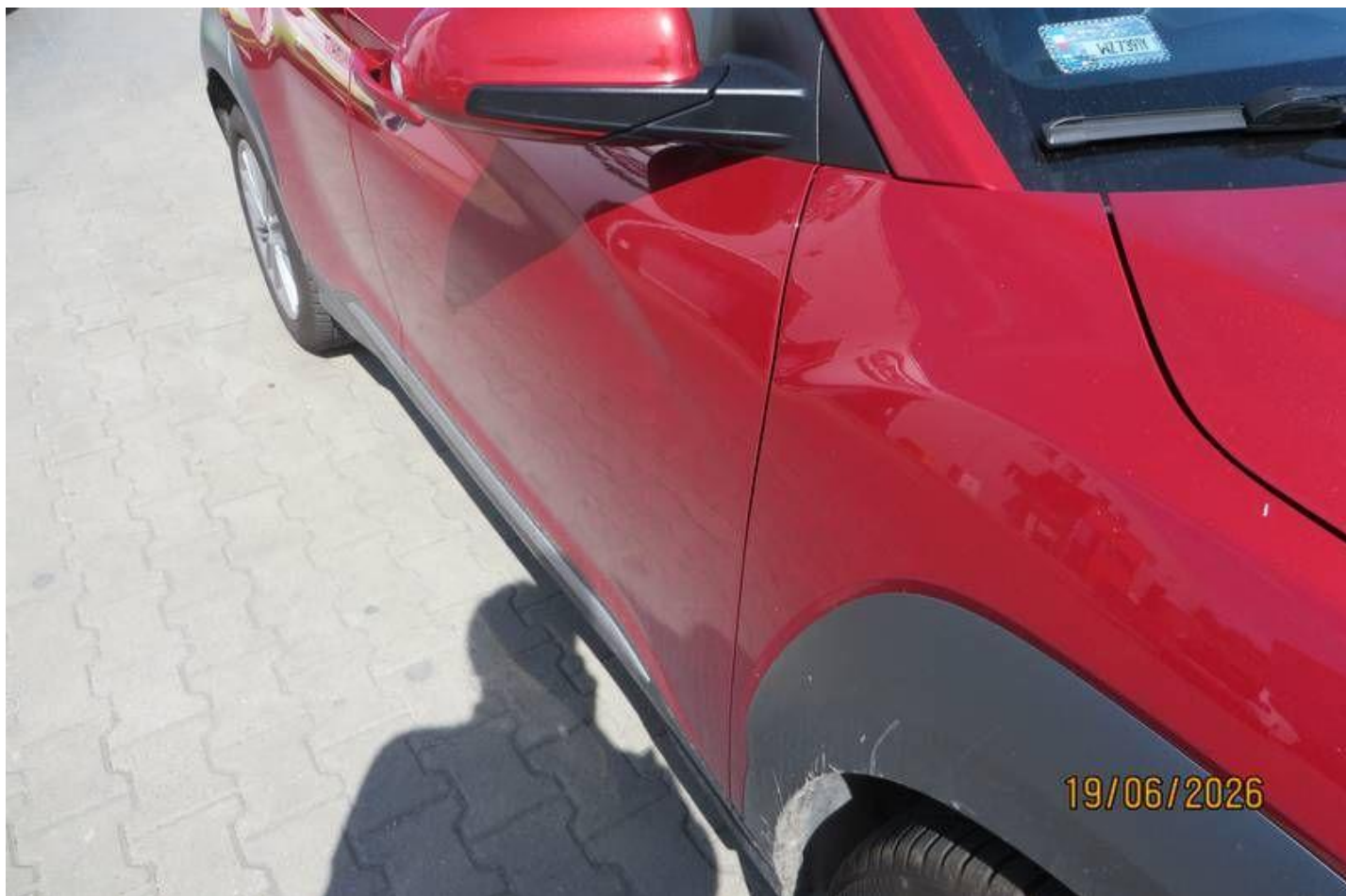

Fot. nr 24



Fot. nr 25



Fot. nr 26



Fot. nr 27



Fot. nr 28



Fot. nr 29



Fot. nr 30



Fot. nr 31



Fot. nr 32



Fot. nr 33



Fot. nr 34

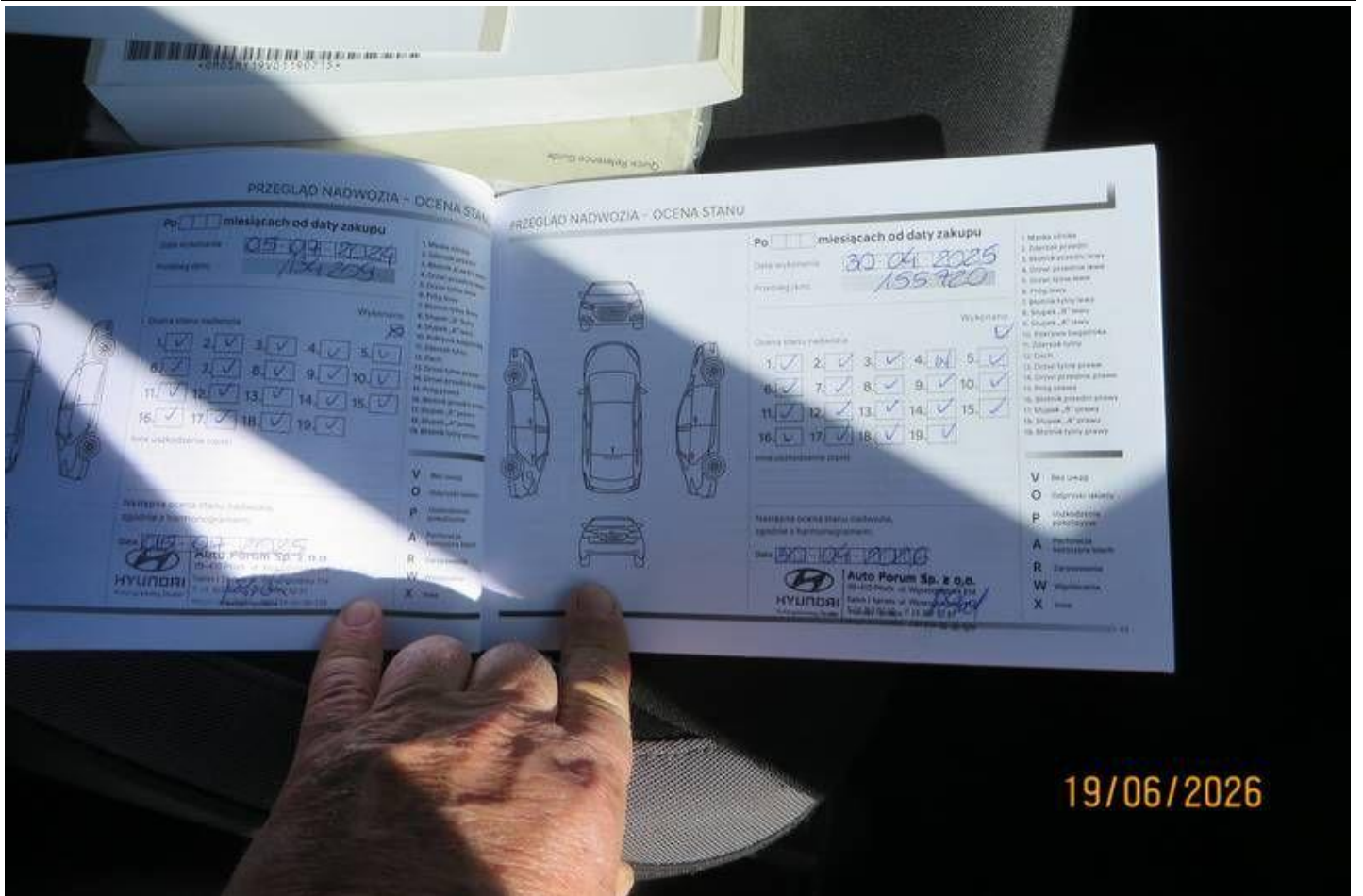

Fot. nr 35

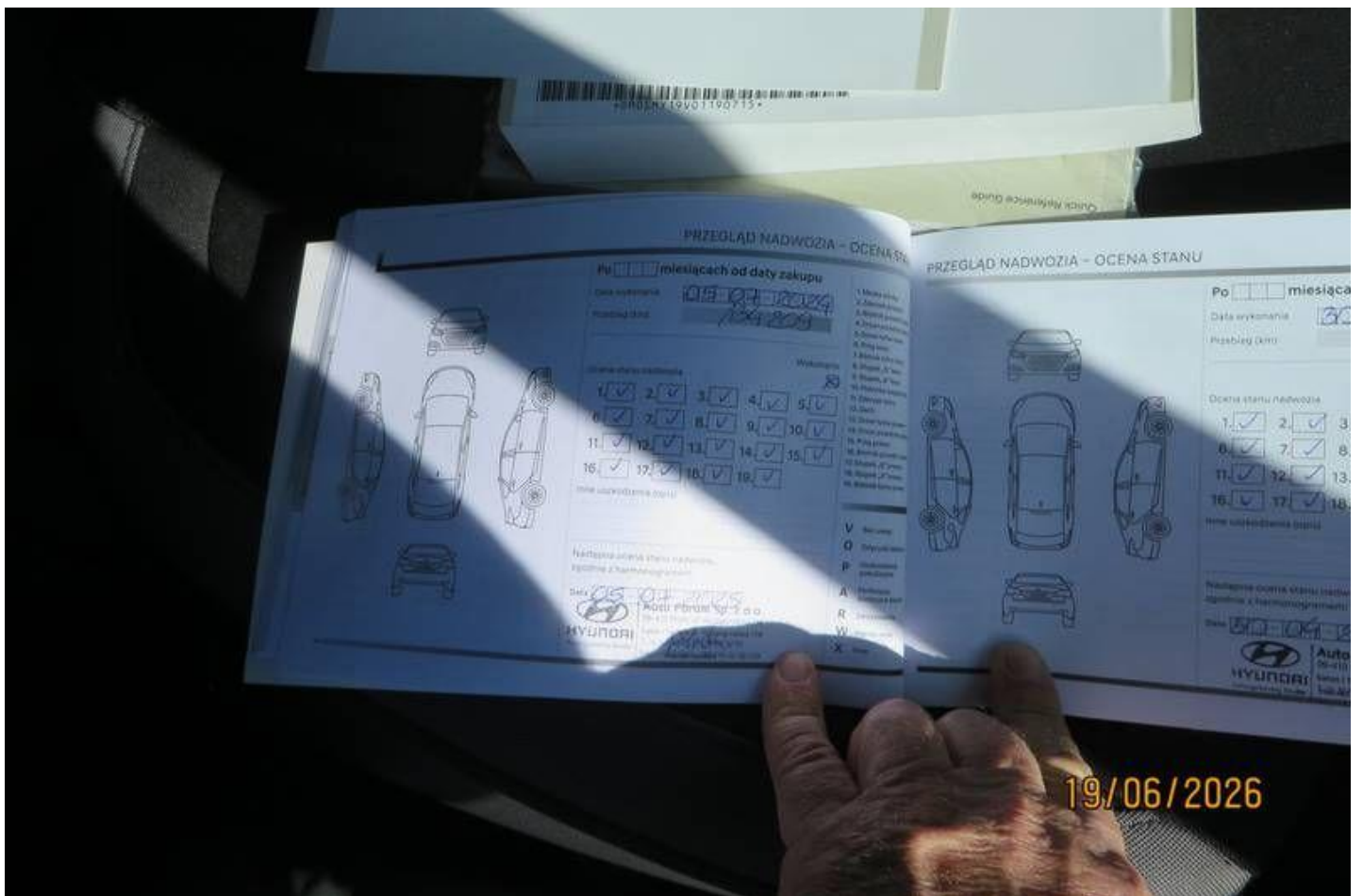

Fot. nr 36



Fot. nr 37



Fot. nr 38

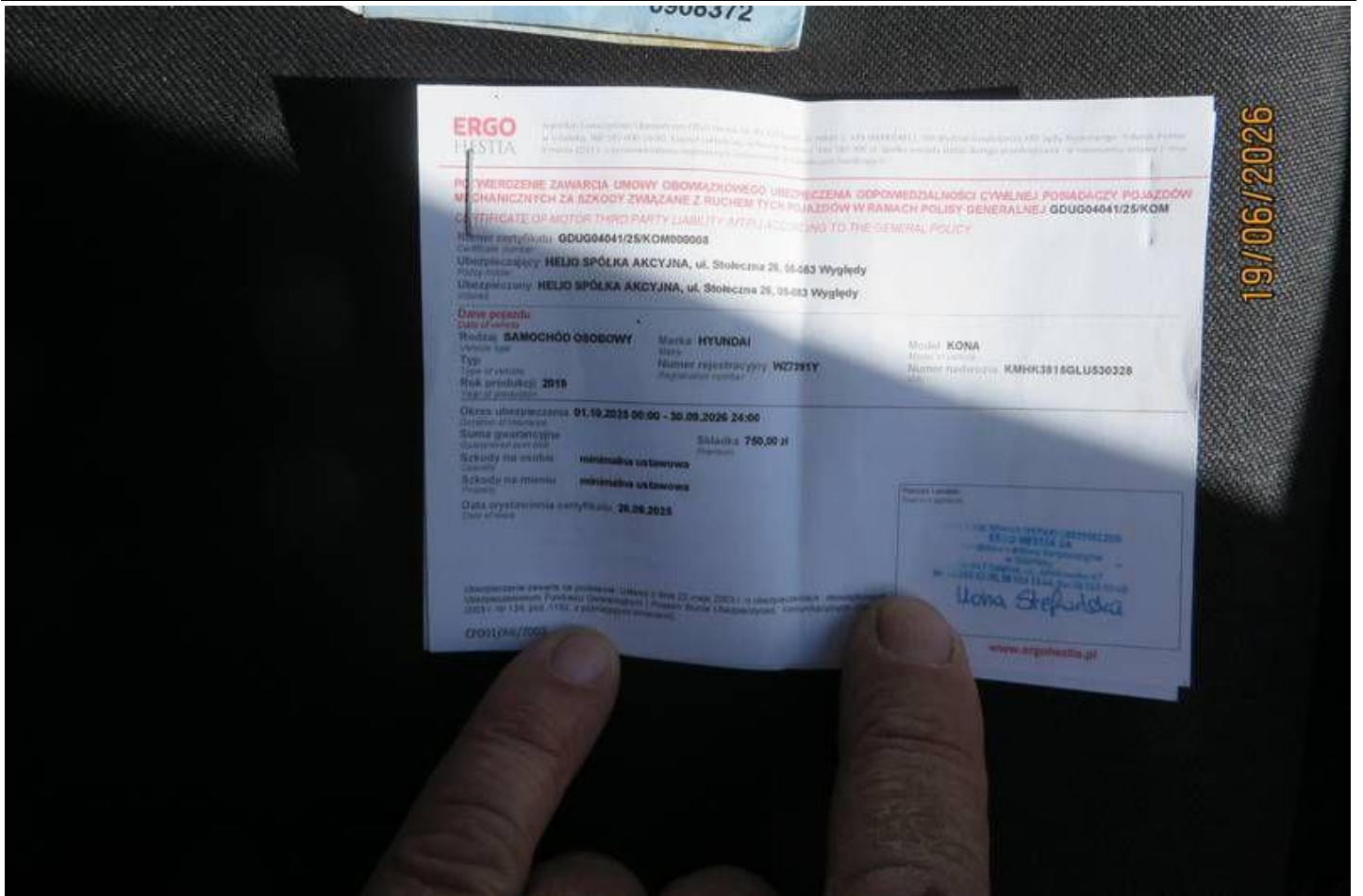

Fot. nr 39



Fot. nr 40



Fot. nr 41



Fot. nr 42



Fot. nr 43



Fot. nr 44



Fot. nr 45



Fot. nr 46



Fot. nr 47

Dokument wystawiony elektronicznie, wamy bez podpisu