

Nr zlecenia: 29/17/06/2026/CarArena STANDARD

z dnia: 2026/06/23

**Zleceniodawca:**

CARARENA - Aukcje Samochodowe  
ul. Budowlanych 7  
62-081 Baranowo

**Rzeczoznawca:**

Maksymilian Horyd/zatw. Pion Weryfikacyjny eRzeczoznawcy



## WYCENA WARTO CI

Zadanie: Ocena stanu technicznego i określenie wartości rynkowej pojazdu

### DANE IDENTYFIKACYJNE POJAZDU

Dane: [O] VI-2026

Rodzaj pojazdu: <b>Samochód osobowy</b>	VIN: <b>KNAGU417GK5364780</b>
Marka: <b>KIA</b>	Nr rejestracyjny: <b>CB232SE</b>
Model pojazdu: <b>Optima 1.6 MR`19 E6</b>	Nr Info-Ekspert: <b>052-01320</b>
Wersja: <b>L</b>	Rok produkcji: <b>2019</b>

Wskazanie drogomierza	224297 km
Data pierwszej rejestracji	2019/11/19
Data wa no ci badania technicznego	2026/11/06
Rodzaj nadwozia	sedan 4 drzwiowy
Dop. masa całk.	2050 kg
Jednostka nap dowy	z zapłonem iskrowym (wtrysk)
Pojemno / Moc silnika	1591 ccm / 132kW (179KM)
Doładowanie	Turbosp. z chłodn. powietrza
Liczba cylindrów / Układ cylindrów / Liczba zaworów	4 / rz dowy / 16
Rodzaj skrzyni biegów	automatyczna
Rodzaj nap du	przedni (4x2)
Kolor powłoki lakierowej, (rodzaj lakieru)	Czarny 2-warstwowy typu uni

### WYPOSA ENIE STANDARDOWE

L.p.	Nazwa elementu wyposażenia	L.p.	Nazwa elementu wyposażenia
1	Asystent utrzymywania pasa ruchu LKA	44	Poduszka powietrzna pasażera z możliwością odłączenia
2	Autoalarm obwodowy	45	Poduszki powietrzne boczne przednie
3	Czujnik obecności pasażera przód/tył	46	Przycisk Start/Stop
4	Czujnik zmierzchu	47	Reflektory przednie LED
5	Czujniki parkowania - przód	48	Schówek na okulary
6	Czujniki parkowania - tył	49	Schówek przed pasażerem pod wietlany
7	Dźwignia zmiany biegów pokryta skórą	50	Siatka mocująca bagaż
8	Filtr powietrzny	51	Siedzenia tylne dzielone asymetrycznie
9	Fotel kierowcy z regulacją odcinka	52	Siedzenia tylne składane

	I d wiowego elektryczn		
10	Fotel pasa era z regulacj wysoko ci	53	Siłowniki gazowe pokrywy silnika
11	Gniazdo 12V w II rz dzie siedze	54	Sterowanie pilotem szyb
12	Gniazdo 12V w konsoli centralnej	55	Sterowanie radiem w kierownicy
13	Hamulec postojowy elektryczny z funkcj Auto Hold	56	Sygnalizacja niskiego poziomu płynu do spryskiwaczy
14	Immobilizer	57	System automatycznego odparowania szyby czołowej
15	Kierownica podgrzewana	58	System automatycznego odryglowania zamka pokrywy baga nika
16	Kieszenie w oparciach foteli przednich	59	System automatycznego ryglowania zamków
17	Klamki wewn trzne chromowane	60	System do wietlania zakr tów dynamiczny
18	Klamki zewn trzne w kolorze nadwozia z wyko czeniem chromowym	61	System Kia Smart Key
19	Klimatyzacja automatyczna 2 strefowa	62	System kontroli ci nienia w oponach
20	Kluczyk składany	63	System ostrzegania o zm czeniu kierowcy Kia Driver Attention Warning DAW
21	Kolumna kierownicy regulowana w 2 płaszczyznach	64	System wyboru trybu jazdy: Normal, Eco, Sport, Smart
22	Koło zapasowe dojazdowe	65	Szyba przednia atermiczna
23	Komputer pokładowy	66	Szyby boczne przednie z powłok hydrofobow
24	Konsola centralna wyko czona materiałem w kolorze czarnym owysokim połysku	67	wiatła do jazdy dziennej LED
25	Krata wlotu powietrza chromowana	68	wiatła p/mgienne LED
26	Kurtyny powietrzne boczne	69	wiatła przednie z funkcj o wietlania drogi do domu
27	Listwy boczne okien chromowane (w górnej cz ci szyb)	70	wiatła z automatyczn regulacj k ta pochylenia
28	Lusterka zewn trzne dwukolorowe	71	Tablica rozdzielcza z regulacj o wietlenia
29	Lusterka zewn trzne składane automatycznie	72	Tapicerka tekstylna Premium/skóra ekologiczna
30	Lusterka zewn trzne składane za pomoc pilota	73	Tarcze kół aluminiowe 17"
31	Lusterka zewn trzne z kierunkowskazami LED	74	Wska nik temperatury zewn trznej
32	Lusterko wewn trzne ciemniane automatycznie	75	Wspomaganie układu kierowniczego elektryczne progresywne
33	Ładowarka bezprzewodowa do smartfonów	76	Wycieraczki szyby przedniej podgrzewane
34	Mocowanie fotelików dzieci cych ISOFIX	77	Wycieraczki z czujnikiem deszczu
35	Nawiew powietrza na siedzenia tylne	78	Wygłuszenie pokrywy silnika
36	Ostony przeciwsłoneczne z lusterkami	79	Wyko czenie drzwi skór ekologiczn
37	O wietlenie do czytania (przód)	80	Wy wietlacz komputera pokładowego 4.3" kolorowy
38	O wietlenie do czytania (tył) indywidualne	81	Zamek centralny zdalnie sterowany
39	O wietlenie przestrzeni baga owej	82	Zestaw gło nomówi cy "Bluetooth"
40	Podłokietnik centralny przedni	83	Zł cze "AUX"
41	Podłokietnik siedze tylnych	84	Zł cze "USB"
42	Poduszka powietrzna kierowcy	85	Zł cze USB dla II rz du siedze
43	Poduszka powietrzna kolanowa kierowcy		

#### L.p. Nazwa pakietu / elementu pakietu wyposa enia standardowego

- 1 Fotele przednie podgrzewane
  - Fotel kierowcy podgrzewany
  - Fotel pasa era podgrzewany
- 2 Kierownica wielofunkcyjna pokryta skór
  - Kierownica wielofunkcyjna
  - Kierownica pokryta skór
- 3 Lusterka zewn trzne podgrzewane i regulowane elektrycznie
  - Lusterka zewn trzne regulowane elektrycznie
  - Lusterka zewn trzne podgrzewane elektrycznie
- 4 Pakiet Bezpiecze stwa
  - ABS - system zapobiegaj cy blokowaniu kół
  - System stabilizacji toru jazdy ESC
  - System sygnalizacji hamowania awary jnego - ESS
  - System podpowiedzi ruchu kierownicy VSM
  - System wspomagania nagłego hamowania BAS
  - System wspomagaj cy pokonywanie podjazdów HAC
- 5 System nawigacji satelitarnej Kia Navi System

- System nawigacji satelitarnej
- Głośniki 6 szt.
- Kamera cofania
- Zestaw głośnomówiący "Bluetooth"
- Złotce "USB"
- Złotce "AUX"
- Antena radiowa "płetwa rekina"
- Radioodtwarzacz MP3
- Wyświetlacz nawigacji 7" dotykowy, kolorowy
- 6 Szyby przednie i tylne regulowane elektrycznie
  - Szyby przednie regulowane elektrycznie
  - Szyby tylne regulowane elektrycznie
- 7 Tempomat z ogranicznikiem prędkości
  - Ogranicznik prędkości
  - Tempomat

### OPIS ZAMONTOWANEGO W POJEZDZIE OGUMIENIA

Koło	Marka, typ	Wzrost [mm]
Przednie lewe:	*NEXEN 215/55 R17 98V XL WINGUARD SPORT 2	5,7
Przednie prawe:	*NEXEN 215/55 R17 98V XL WINGUARD SPORT 2	6,0
Tylne lewe:	*NEXEN 215/55 R17 98V XL WINGUARD SPORT 2	6,3
Tylne prawe:	*NEXEN 215/55 R17 98V XL WINGUARD SPORT 2	6,2

### KOREKTY WARTOŚCI POJAZDU

KOREKTA ZA PIERWSZĄ REJESTRACJĘ	(+)
KOREKTA ZA PRZEBIEG	(-)
KOREKTY RÓŻNE:	
Stan utrzymania i dbałość o pojazd	(-)
Regionalna sytuacja rynkowa	(-)
KOREKTY RÓŻNE RAZEM	(-)
KOREKTA ZA OGUMIENIE	(+)

### UWAGI RZECZOZNAWCY DOTYCZĄCE WYCENY

Dokonano sprawdzenia historii pojazdu w bazie CEPiK.

Oględziny wykonał: Maksymilian Horyd

Wycena wykonana: Maksymilian Horyd

Korekta „Regionalna sytuacja rynkowa” została zadana ze względu na zauważalne różnice między cenami lokalnymi a średnimi wartościami na rynku krajowym. Odzwierciedla aktualne warunki sprzedaży w regionie oraz lokalną atrakcyjność danego typu pojazdu.

Do pojazdu załączono dodatkowy komplet opon (4szt.)

### OPIS STANU TECHNICZNEGO ZESPOŁÓW POJAZDU



#### KABINA KIEROWCY - Szkielet i poszycia zewnętrzne

L.p.	Nazwa elementu	L / P	Rodzaj uszkodzenia	Opis	Fot. nr
1	Błotnik przedni	P	Zarysowania powłoki lakierowej		
2	Drzwi boczne przednie	L	Odpryski powłoki lakierowej, wgniecenie		
3	Drzwi boczne przednie	P	Zarysowania powłoki lakierowej		
4	Drzwi boczne tylne	L	Odpryski powłoki lakierowej		
5	Drzwi boczne tylne	P	Odpryski powłoki lakierowej		

6	Słupek przedni	P	Starcia powłoki lakierowej odstaniaj ce powierzchni metalu		
7	Dach		Wgniecenia		
8	Błotnik tylny	L	Zarysowania powłoki lakierowej		
9	Błotnik tylny	P	Odpryski powłoki lakierowej z miejscow korozj blachy, wgniecenie		
10	Pokrywa tylna		Odbarwienie lakieru, wgniecenia		

Pojazd nosi typowe dla jego okresu eksploatacji uszkodzenia powłoki lakierowej (niewielkie zarysowania, odpryski itp.).

Szczegółowy stan pojazdu zobrazowany w dokumentacji zdj ciowej.



### KABINA KIEROWCY – Opis powłoki lakierowej

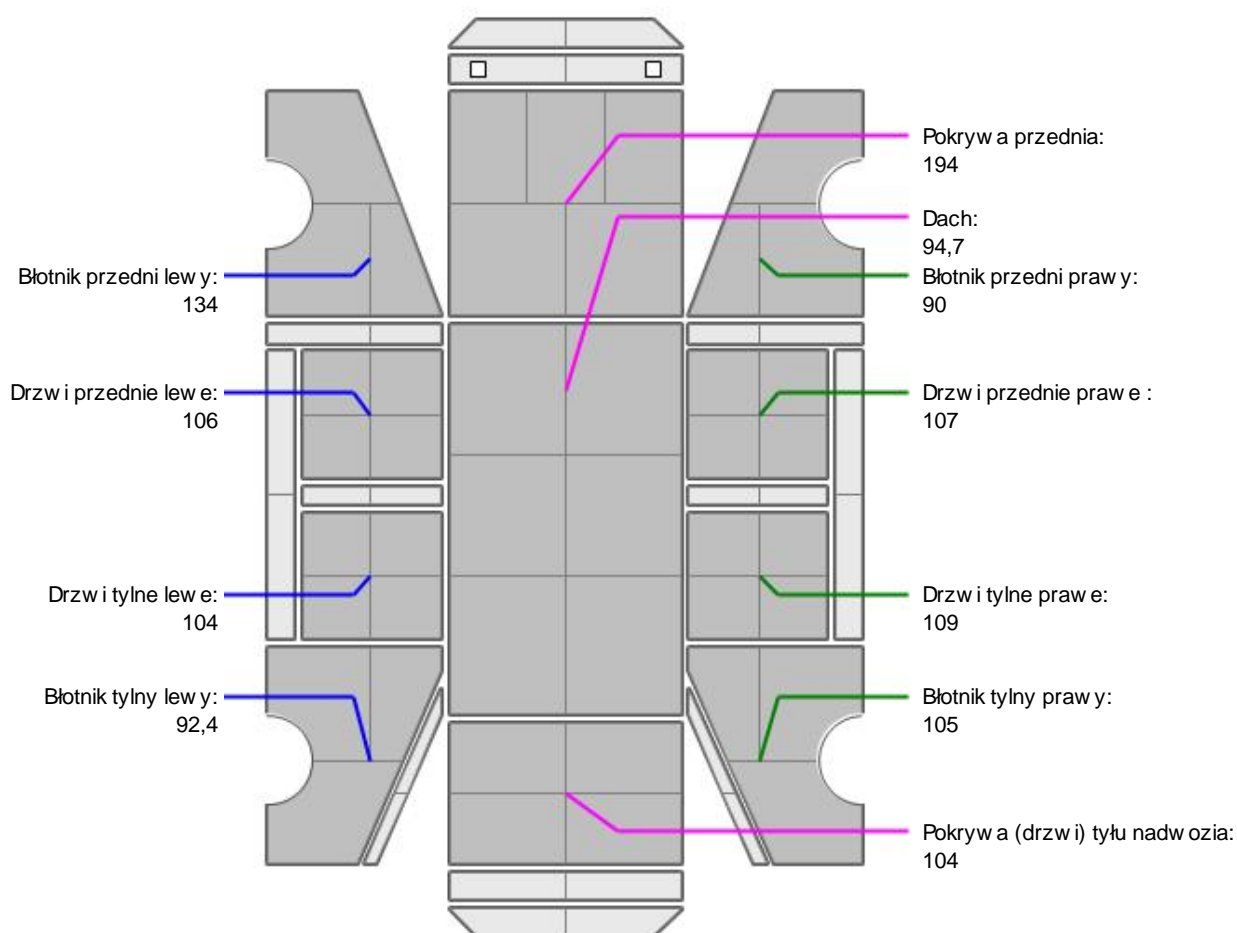

L.p.	Nazwa elementu	L / P	Grubo powłoki [μm]	Opis
1	Pokrywa przednia		194	
2	Dach		94,7	
3	Błotnik przedni	L	134	
4	Drzwi przednie	L	106	
5	Drzwi tylne	L	104	
6	Błotnik tylny	L	92,4	
7	Błotnik przedni	P	90	
8	Drzwi przednie	P	107	

9	Drzwi tylne	P	109	
10	Błotnik tylny	P	105	
11	Pokrywa (drzwi) tyłu nadwozia		104	

Podane przedziały grubości powłoki lakierowej poszczególnych elementów dotyczą wyłącznie punktów pomiarowych, tj. trzech wybranych miejsc na danym elemencie nadwozia. Nie oznacza to, że w pozostałych obszarach danego elementu grubość powłoki jest jednakowa ani że nie może wykraczać poza wskazane zakresy. Pomiary wykonano urządzeniem bezdotykowym w posiadaniu rzeczoznawcy. Pomiar wykonany innym przyrządem może się różnić.



### WYPOSAŻENIE ZEWNĘTRZNE

L.p.	Nazwa elementu	L / P	Rodzaj uszkodzenia	Opis	Fot. nr
1	Zderzak przedni		Odpryski powłoki lakierowej, wgniecenie		
2	Zderzak tylny		Zarysowany		
3	Szyba przednia		Odpryski warstwy zewnętrznej		



### KABINA KIEROWCY – Wyposażenie wewnętrzne

Wnętrze pojazdu nosi typowe dla jego okresu eksploatacji zabrudzenia oraz zużycie wszystkich elementów.



### ZAWIESZENIE I KOŁA

L.p.	Nazwa elementu	L / P	Rodzaj uszkodzenia	Opis	Fot. nr
1	Tarcza koła tylnego ze stopu lekkiego	L	Zadrapania krawędzi bocznej		

### JAZDA KONTROLNA

- |   |                                  |          |
|---|----------------------------------|----------|
| 1 | Główna praca silnika             | BEZ UWAG |
| 2 | Praca układu kierowniczego       | BEZ UWAG |
| 3 | Główna (stuk) zawieszenia        | BEZ UWAG |
| 4 | Skuteczność hamulca zasadniczego | BEZ UWAG |
| 5 | Skuteczność hamulca pomocniczego | BEZ UWAG |

Próba ruchowa przeprowadzona na niewielkim dystansie, na zimnym silniku, w warunkach parkingowych, z prędkością do 15 km/h.

### POZOSTAŁE INFORMACJE

- Pochodzenie pojazdu**  
Krajowy
- Badanie poprawności numerów identyfikacyjnych**  
Numer VIN wybity na karoserii oraz numer VIN tabliczki znamionowej zgodny z dowodem rejestracyjnym
- Weryfikacja prawdziwości danych obiektu**  
Numer VIN wybity na karoserii oraz numer VIN tabliczki znamionowej zgodny z bazą CEPiK
- Weryfikacja odczytanego stanu drogomierza**  
Odczytany z drogomierza

---

---

## Zastrzeżenia ograniczające opinię.

ü Zawarte w niniejszej Wycenie/Raporcie informacje (w tym dotyczące wyposażenia) służy jedynie ogólnym celom informacyjnym. Wycena/Raport nie może być zatem traktowana jako oferta w rozumieniu przepisów Kodeksu Cywilnego oraz opisu towaru ani zapewnienia w rozumieniu art. 4 Ustawy z dnia 27 lipca 2002 roku o szczególnych warunkach sprzedaży konsumenckiej.

ü Wycena/Raport została sporządzona w celu ustalenia istnienia albo nieistnienia uszkodzeń nieakceptowalnych po zawarciu umowy korzystania z samochodu lub innych okoliczności uzgodnionych w zleceniu. Wycena/Raport nie obejmuje typowych uszkodzeń wynikających z eksploatacji samochodu oraz jego standardowego użytkowania.

ü Jeżeli chcesz traktować ten dokument jako źródło wiedzy o samochodzie przy jego zakupie, czynisz to na własną odpowiedzialność. Rzeczoznawcy sp.j. nie ponosi odpowiedzialności za takie użycie tej Wyceny/Raporu.

ü Niniejsza wycena służy wyłącznie do oszacowania wartości rynkowej przedmiotu wyceny i nie może być wykorzystywana do żadnego innego celu, ni wymienionego powyżej. W szczególności wycena nie może stanowić podstawy do oceny cech i stanu wycenianego obiektu przy jego zakupie.

ü Rzeczoznawca nie bierze na siebie odpowiedzialności za wady ukryte (prawne i fizyczne) oraz ewentualne skutki wynikające z dalszego użytkowania przedmiotu wyceny, a także za skutki wykorzystania samej wyceny.

ü Powyższa wycena nie jest ekspertyzą stanu technicznego przedmiotu wyceny i za taką nie może być uznawana, w szczególności nie może być traktowana jako gwarancja sprzedaży przedmiotu wyceny za oszacowaną wartość.

ü Wycenę przeprowadzono w oparciu o dostarczoną dokumentację oraz badanie organoleptyczne wycenianego obiektu. Nie prowadzono badań diagnostycznych oraz weryfikacji warsztatowej przedmiotu wyceny.

ü Nie stwierdzono dodatkowych niesprawności i/lub uszkodzeń i/lub braków w zakresie możliwym do ustalenia w warunkach oględzin tj. bez dostępu do spodu pojazdu, specjalistycznego sprzętu diagnostycznego, jazdy próbnej wykonanej w warunkach drogowych z obciążeniem.

ü Rzeczoznawca podczas oględzin poza warsztatem nie jest w stanie stwierdzić wypadkowej przeszłości pojazdu. W przypadku podwyższonych wartości pomiarów powłoki lakierowej, konieczna jest ekspertyza w warunkach warsztatowych.

ü Rok produkcji pojazdu - nie weryfikowano. Przyjeto w oparciu o dane przekazane przez Zleceniodawcę.

ü Niniejsza wycena nie może być publikowana w całości w jakimkolwiek dokumencie bez zgody wykonawców i bez uzgodnienia z nimi formy i treści takiej publikacji. Zakaz publikacji nie dotyczy posługiwania się wyceną w umowach cywilno-prawnych zawieranych przez zleceniodawcę i dotyczących przedmiotu.

ü Przed odbiorem pojazdu, kupujący zobowiązany jest do konfrontacji rzeczywistego stanu z informacjami zawartymi w wycenie. Odbiór przedmiotu jest równoznaczny ze zrzeczeniem się wszelkich roszczeń, co do stanu technicznego.

ü Nie badano poprawności i/lub budowy numerów identyfikacyjnych/seryjnych obiektu oraz nie weryfikowano prawdziwości danych obiektu.

ü Niniejsza wycena nie może być traktowana jako gwarancja sprzedaży przedmiotu wyceny za oszacowaną wartość.

ü W przypadku ujawnienia dodatkowych informacji dotyczących przedmiotowego pojazdu, niedostępnych w czasie wykonywania niniejszej opinii, zaprezentowane stanowisko może ulec zmianie.

ü W opinii założono, że nie wykryto żadnych faktów, które mogłyby istotnie wpływać na wartość wycenionego pojazdu, jeżeli w opisie pojazdu nie widnieje inaczej.

ü Rzeczoznawca nie ponosi odpowiedzialności za ewentualne błędy wynikające z przedstawionych informacji otrzymanych od użytkownika/sprzedawcy/zamawiającego wycenę, jeżeli brak podstaw do kwestionowania ich zgodnie ze stanem rzeczywistym lub te ustalenie stanu rzeczywistego przez rzeczoznawcę było niemożliwe lub znacznie utrudnione.

ü Wyposażenie standardowe wg. Info - Ekspert. Rzeczoznawca nie ponosi odpowiedzialności za ewentualne błędy programu. Lista wyposażenia w wycenie ma charakter poglądowy i nie potwierdza kompletności. Aby ustalić specyfikacje fabrycznego wyposażenia należy się do dealera.

ü W warunkach, w jakich przeprowadzono oględziny rzeczoznawca nie miał możliwości zweryfikowania poprawności działania całego wyposażenia.

ü Opis stanu technicznego pojazdu jest wa ny na dzie ogl dzin. Rzeczoznawca nie bierze odpowiedzialno ci za zmiany stanu pojazdu wynikaj ce z dalszej eksploatacji lub postoj u (np. uszkodzenie akumulatora, powi kszenie lub powstanie ognisk korozji, uszkodzenie układu hamulcowego, itp.) – zaleca si sprawdzenie daty wyceny

ü Je eli elementy jednostki nap dowej, układu przeniesienia nap du itp., s rozmontowane, rzeczoznawca nie weryfikuje kompletno ci poszczególnych układów. Mo liwo wyst pienia braków w kompletacji (np. ze wzgl du na wykorzystanie unieruchomionego pojazdu jako „dawcy cz ci”).

ü Nie weryfikowano odczytanego stanu drogomierza z zapisami w urz dzeniach elektronicznych pojazdu. Rzeczoznawca nie dokonuje oceny autentyczno ci przebiegu – oferent, powinien samodzielnie zweryfikowa wskazania, np. za po rednictwem dost pnych ródeł takich jak historia pojazdu.gov.pl

ü W przypadku pojazdów z niesprawnym akumulatorem lub bez niego - podł czenie sprawnego akumulatora nie gwarantuje sprawno ci technicznej pojazdu. W zwi zku z tym przyjmuje si i stan techniczny pojazdu jest nieznany, istnieje ryzyko ujawnienia wad ukrytych i dodatkowych uszkodze .

ü Nie weryfikowano gwarancji, statusu pakietów serwisowych i kompletno ci w zakresie osprz tu dodatkowego, z którym przedmiot był zamówiony.

*Dokument wystawiony elektronicznie, wa ny bez podpisu*

DOKUMENTACJA FOTOGRAFICZNA



Fot. nr 1



Fot. nr 2



Fot. nr 3



Fot. nr 4



Fot. nr 5



Fot. nr 6



Fot. nr 7



Fot. nr 8



Fot. nr 9



Fot. nr 10



Fot. nr 11



Fot. nr 12



Fot. nr 13



Fot. nr 14



Fot. nr 15



Fot. nr 16



Fot. nr 17



Fot. nr 18



Fot. nr 19



Fot. nr 20



Fot. nr 21



Fot. nr 22



Fot. nr 23



Fot. nr 24



Fot. nr 25



Fot. nr 26



Fot. nr 27



Fot. nr 28



Fot. nr 29



Fot. nr 30



Fot. nr 31



Fot. nr 32



Fot. nr 33



Fot. nr 34



Fot. nr 35



Fot. nr 36



Fot. nr 37



Fot. nr 38



Fot. nr 39



Fot. nr 40



Fot. nr 41



Fot. nr 42

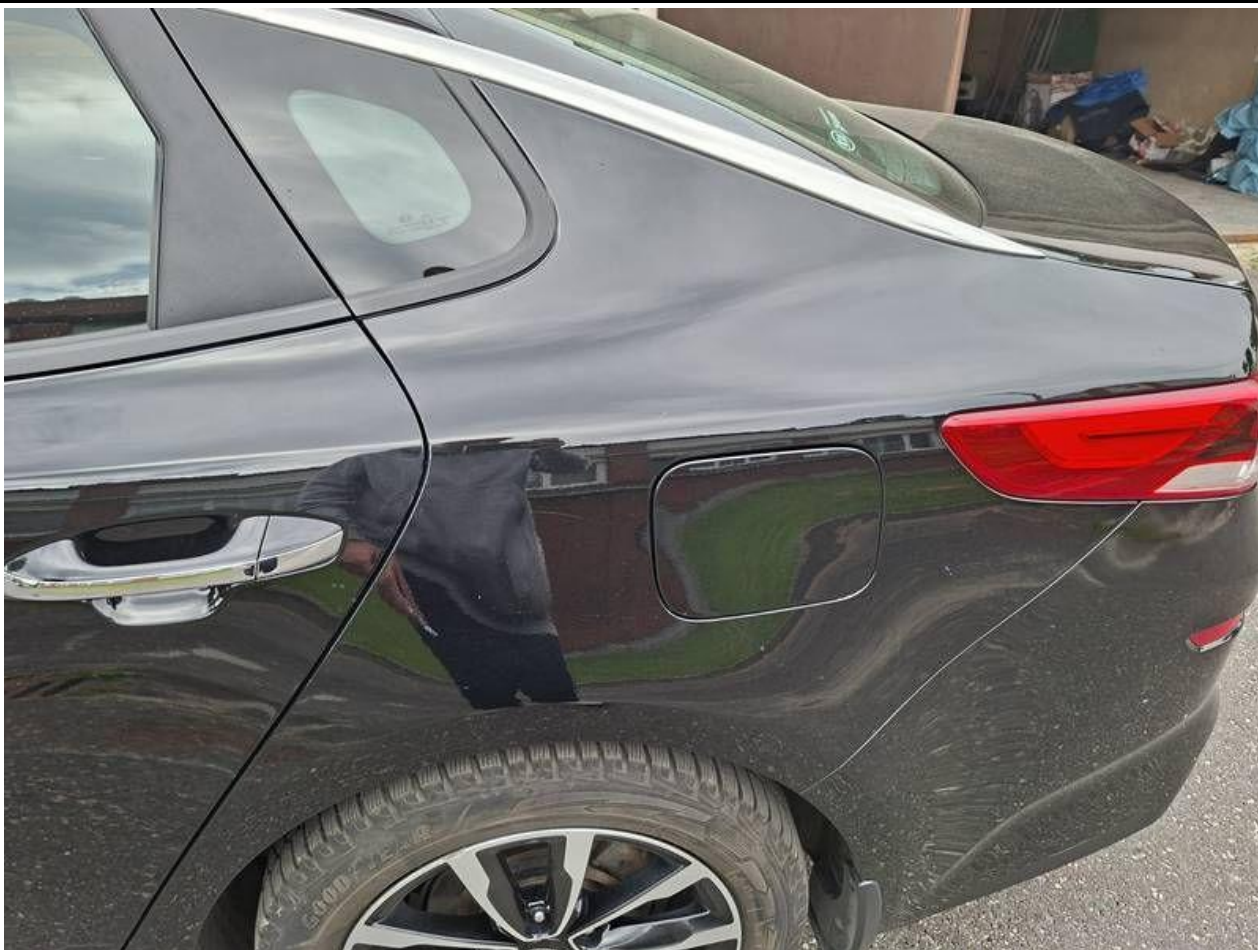

Fot. nr 43



Fot. nr 44



Fot. nr 45



Fot. nr 46



Fot. nr 47



Fot. nr 48



Fot. nr 49



Fot. nr 50



Fot. nr 51



Fot. nr 52



Fot. nr 53



Fot. nr 54



Fot. nr 55



Fot. nr 56



Fot. nr 57



Fot. nr 58



Fot. nr 59



Fot. nr 60



Fot. nr 61



Fot. nr 62



Fot. nr 63



Fot. nr 64



Fot. nr 65



Fot. nr 66



Fot. nr 67



Fot. nr 68



Fot. nr 69



Fot. nr 70



Fot. nr 71



Fot. nr 72



Fot. nr 73



Fot. nr 74



Fot. nr 75



Fot. nr 76



Fot. nr 77



Fot. nr 78



Fot. nr 79



Fot. nr 80



Fot. nr 81



Fot. nr 82



Fot. nr 83



Fot. nr 84



Fot. nr 85



Fot. nr 86



Fot. nr 87



Fot. nr 88



Fot. nr 89

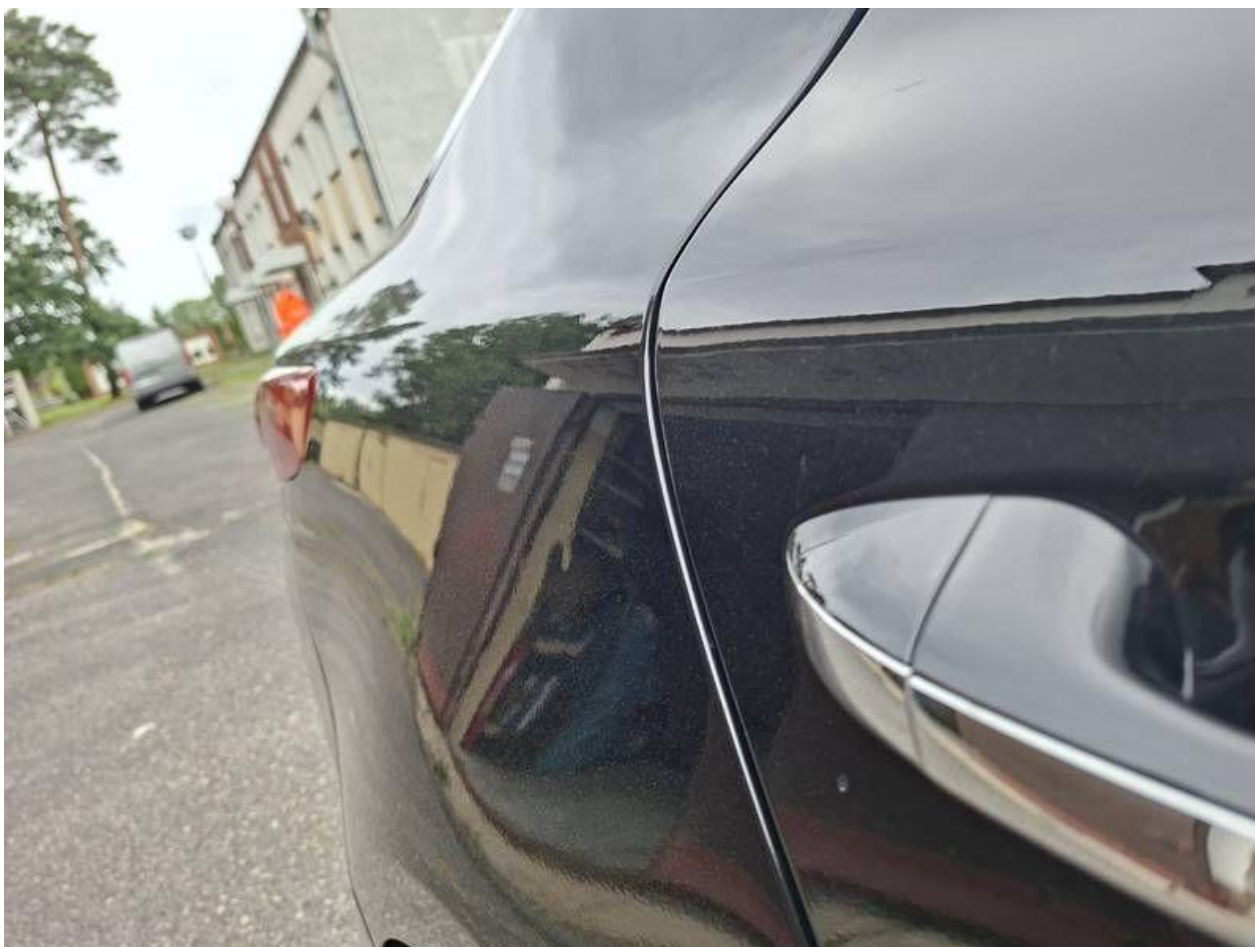

Fot. nr 90



Fot. nr 91



Fot. nr 92



Fot. nr 93



Fot. nr 94



Fot. nr 95



Fot. nr 96

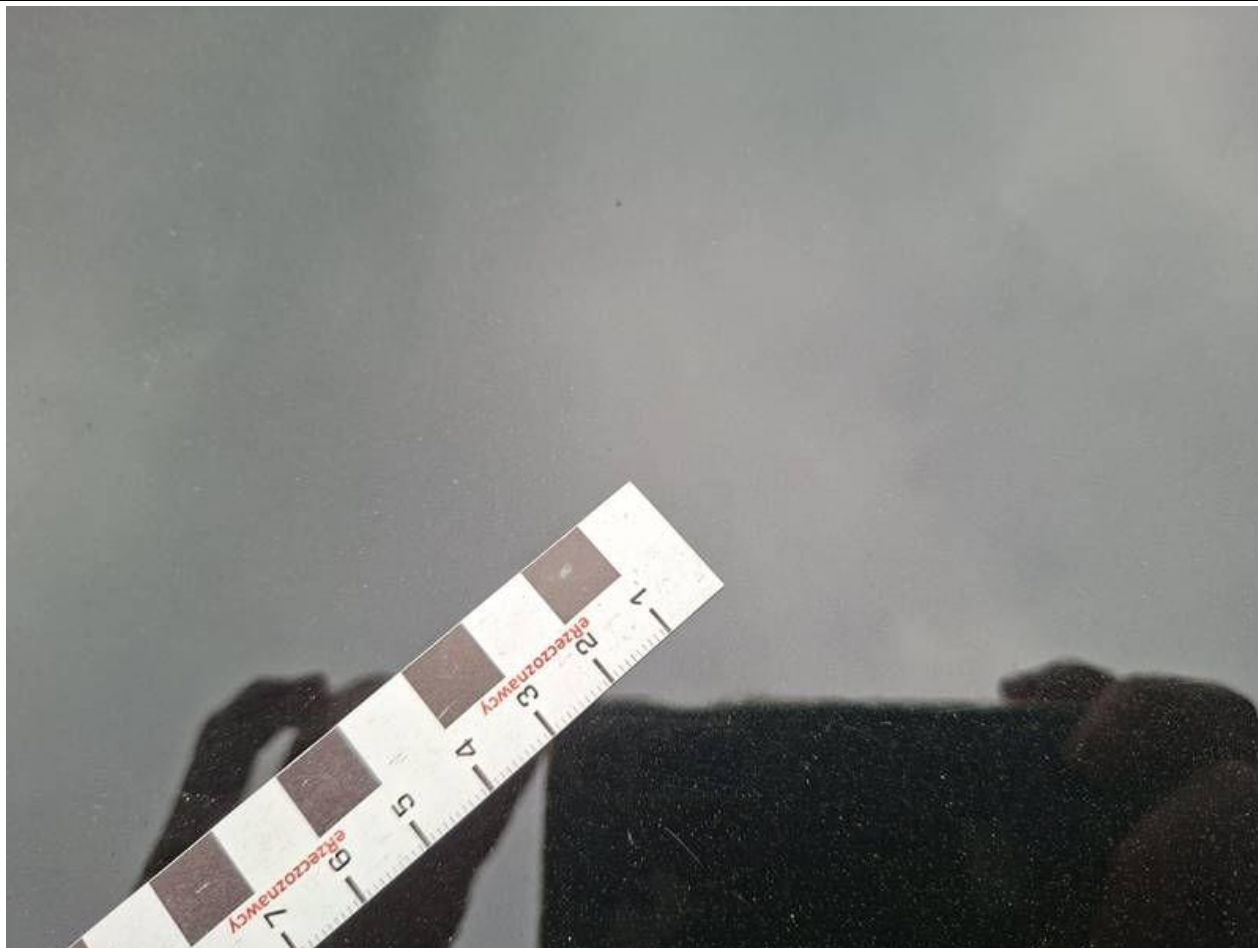

Fot. nr 97

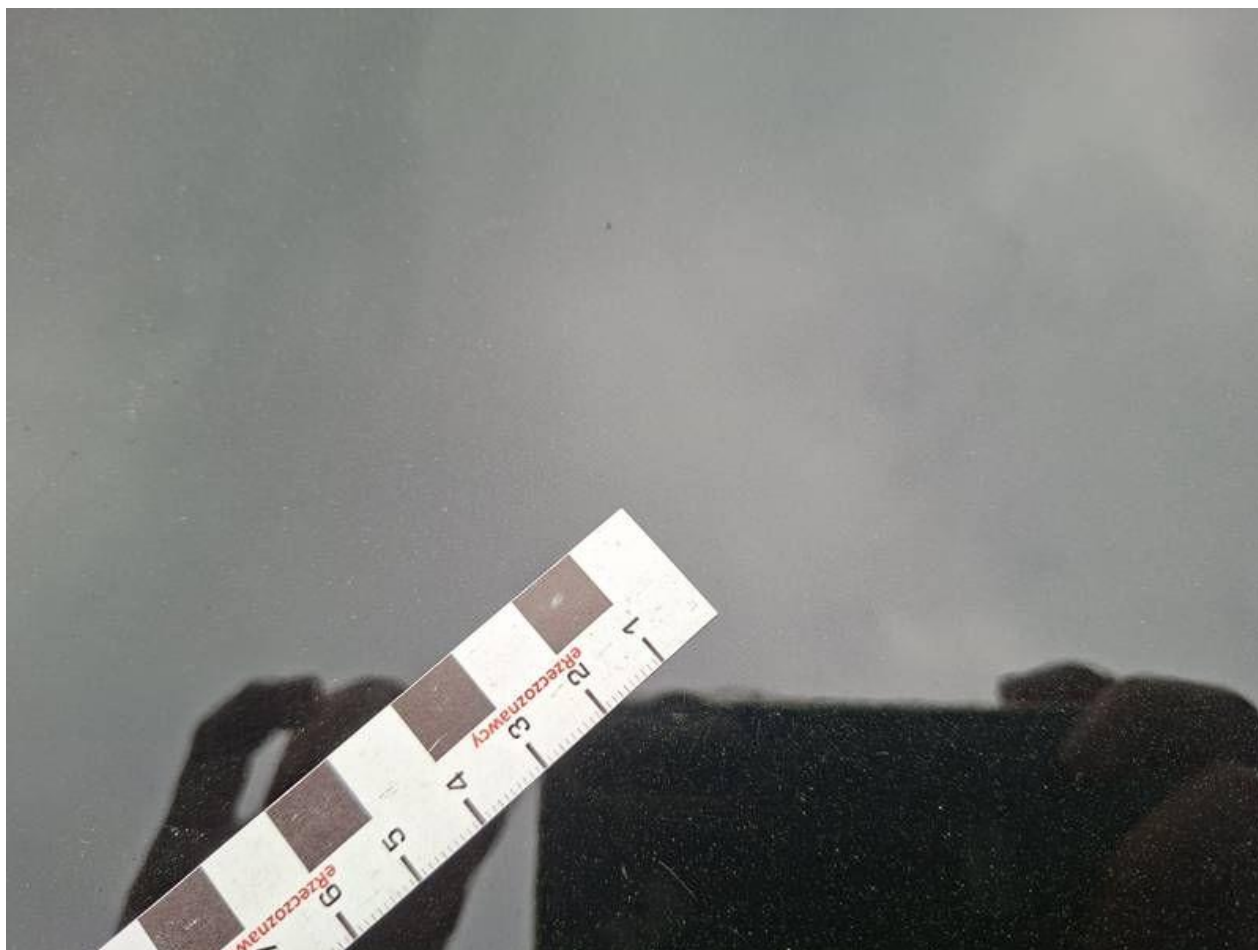

Fot. nr 98



Fot. nr 99



Fot. nr 100



Fot. nr 101



Fot. nr 102



Fot. nr 103



Fot. nr 104



Fot. nr 105



Fot. nr 106



Fot. nr 107



Fot. nr 108



Fot. nr 109



Fot. nr 110

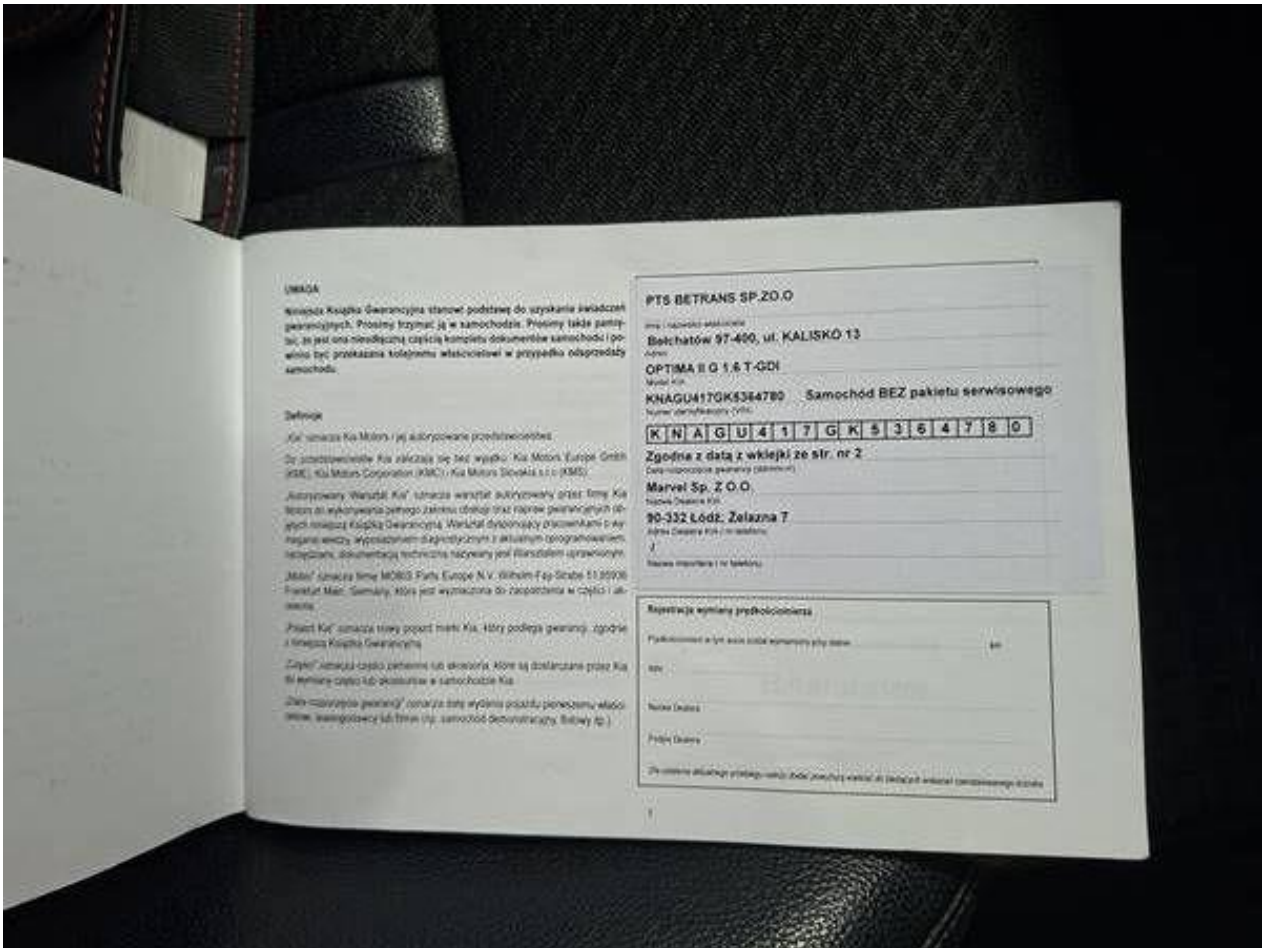

Fot. nr 111



Fot. nr 112

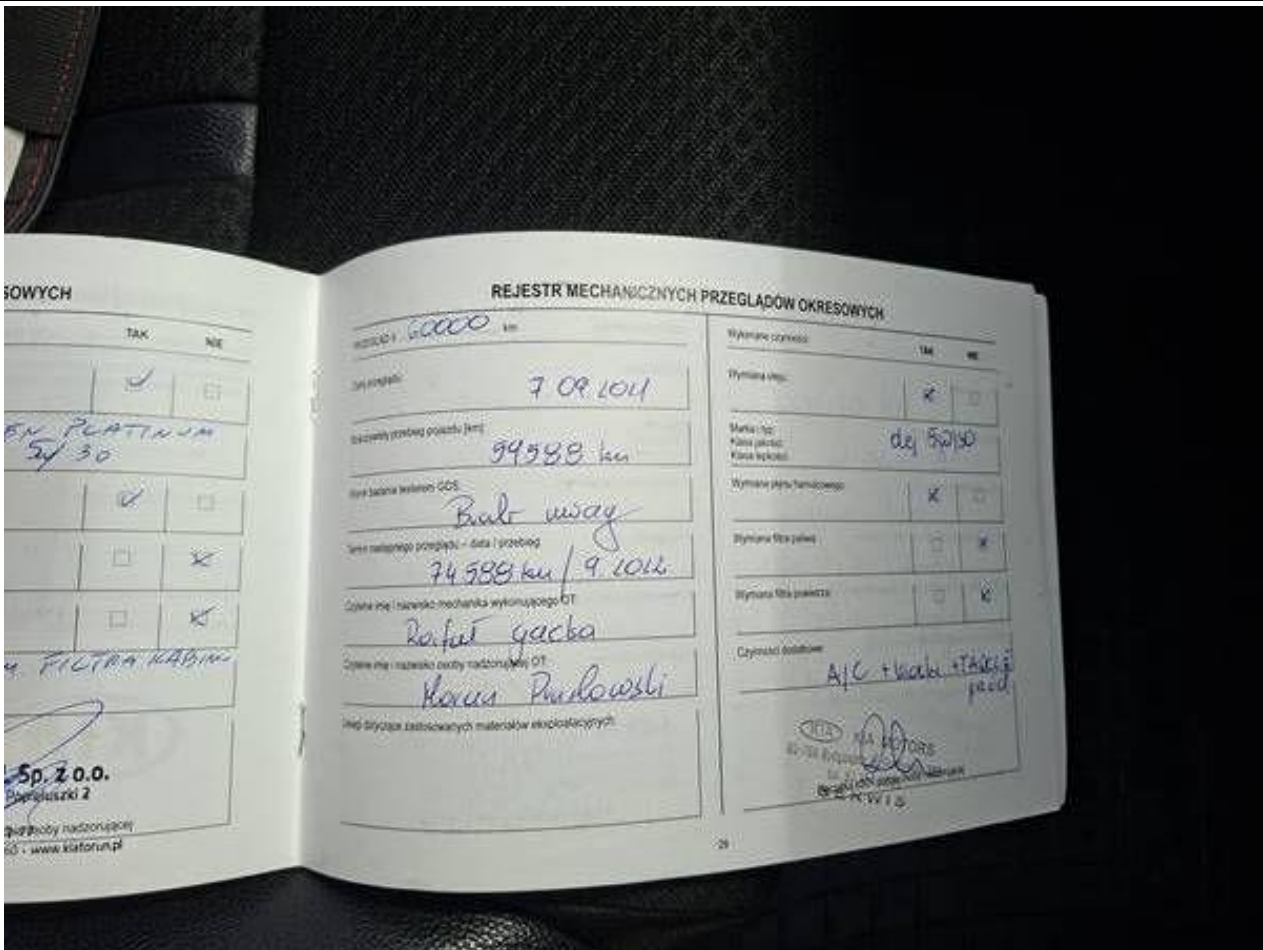

Fot. nr 113



Fot. nr 114

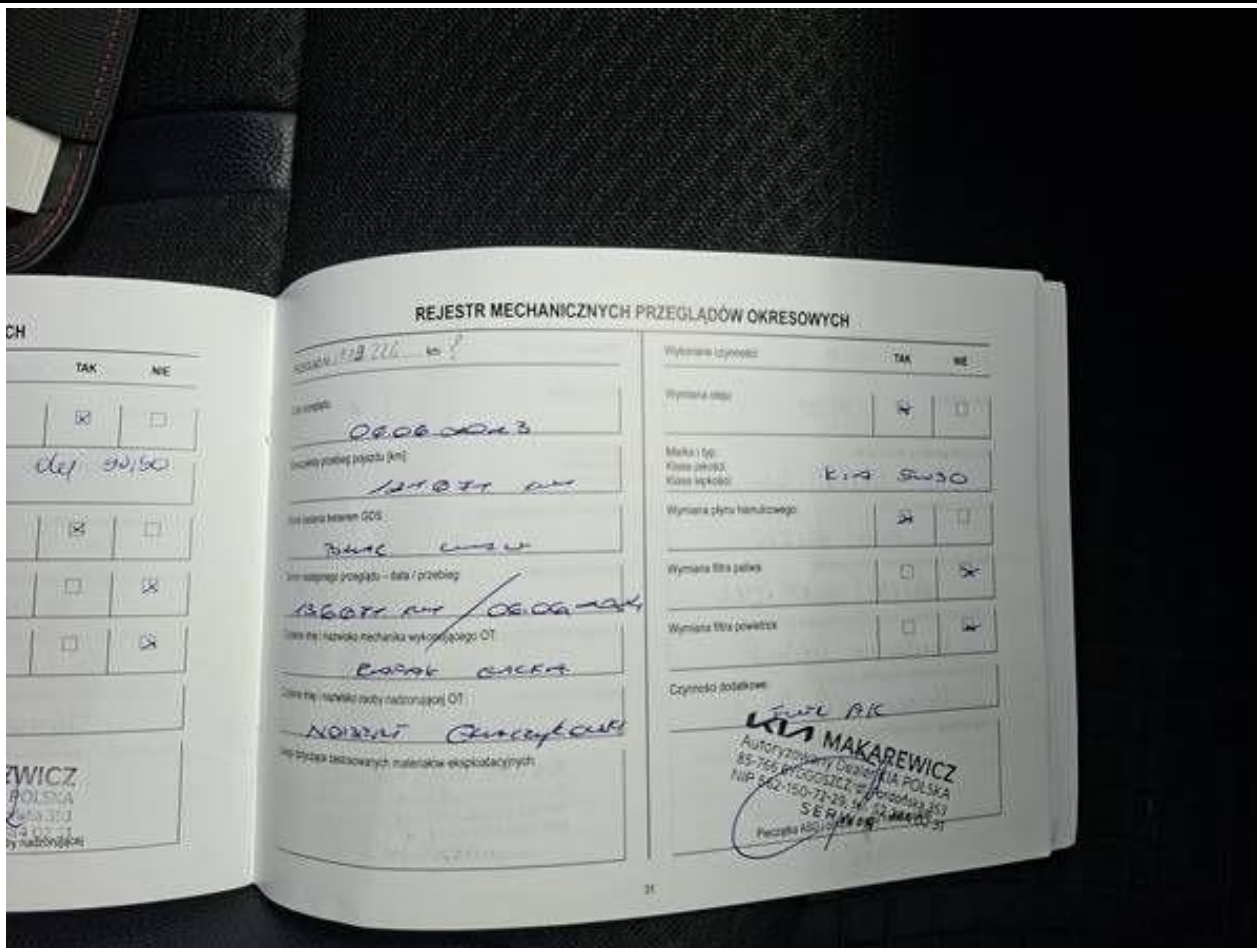

Fot. nr 115



Fot. nr 116

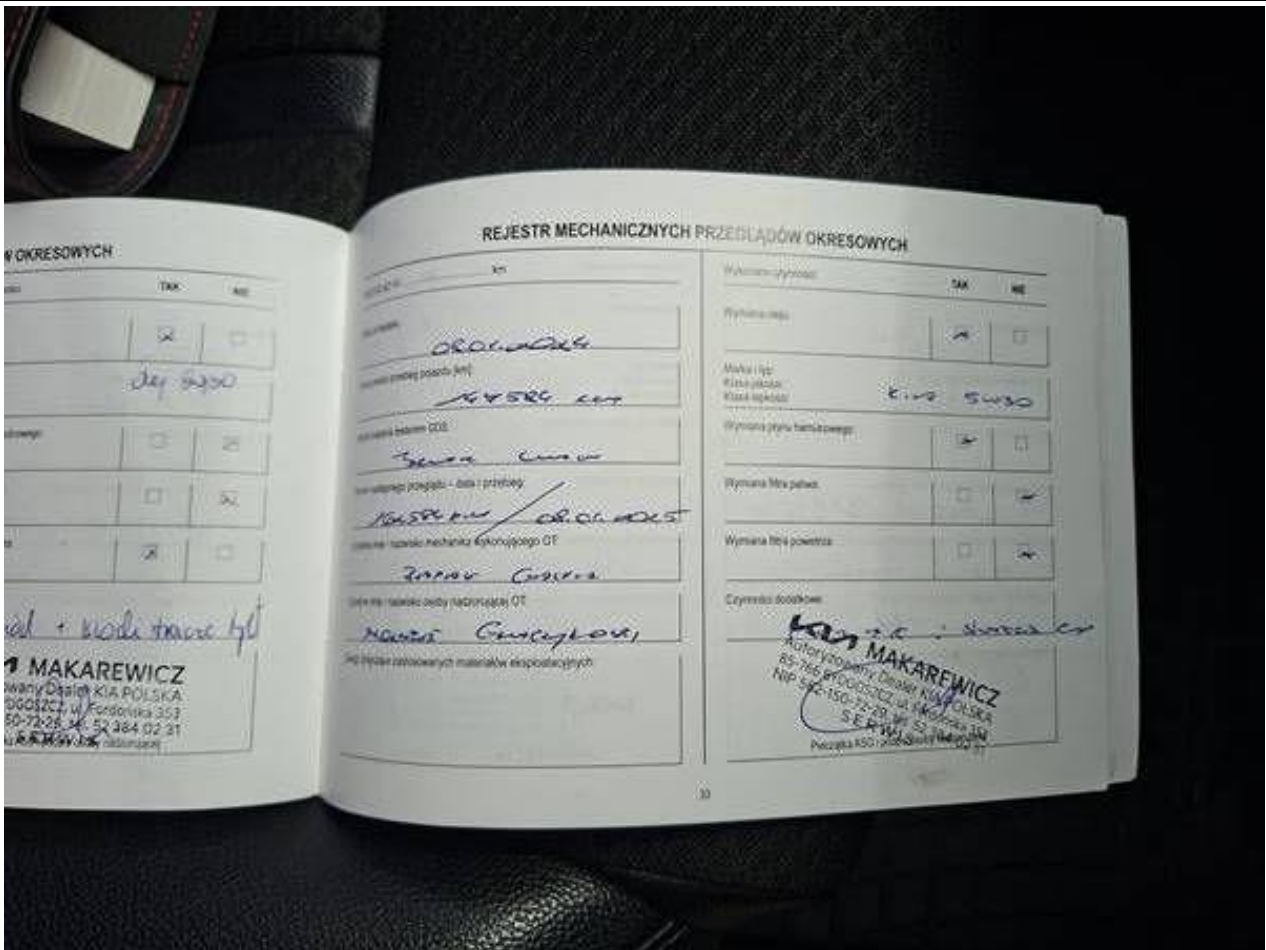

Fot. nr 117



Fot. nr 118

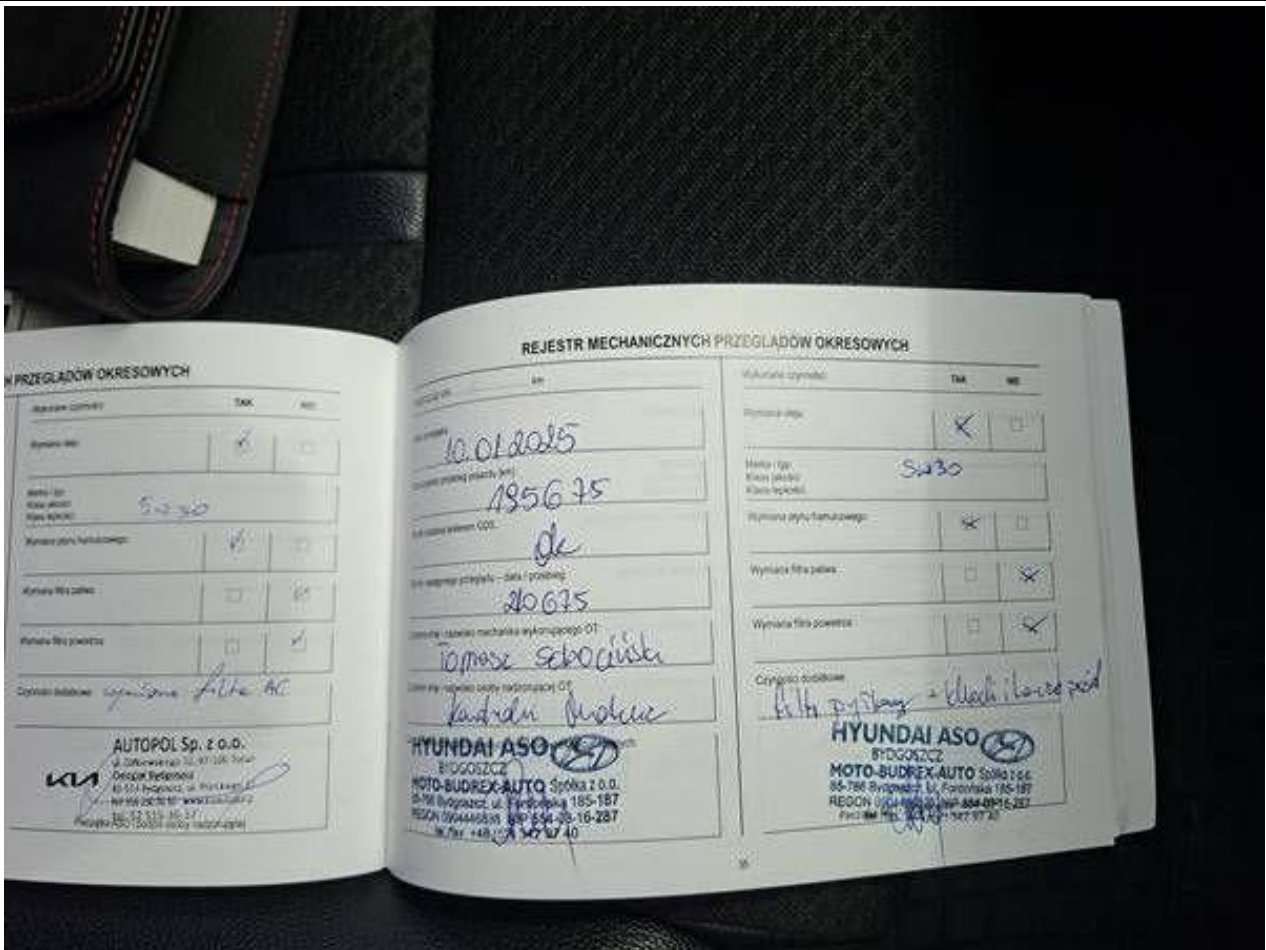

Fot. nr 119

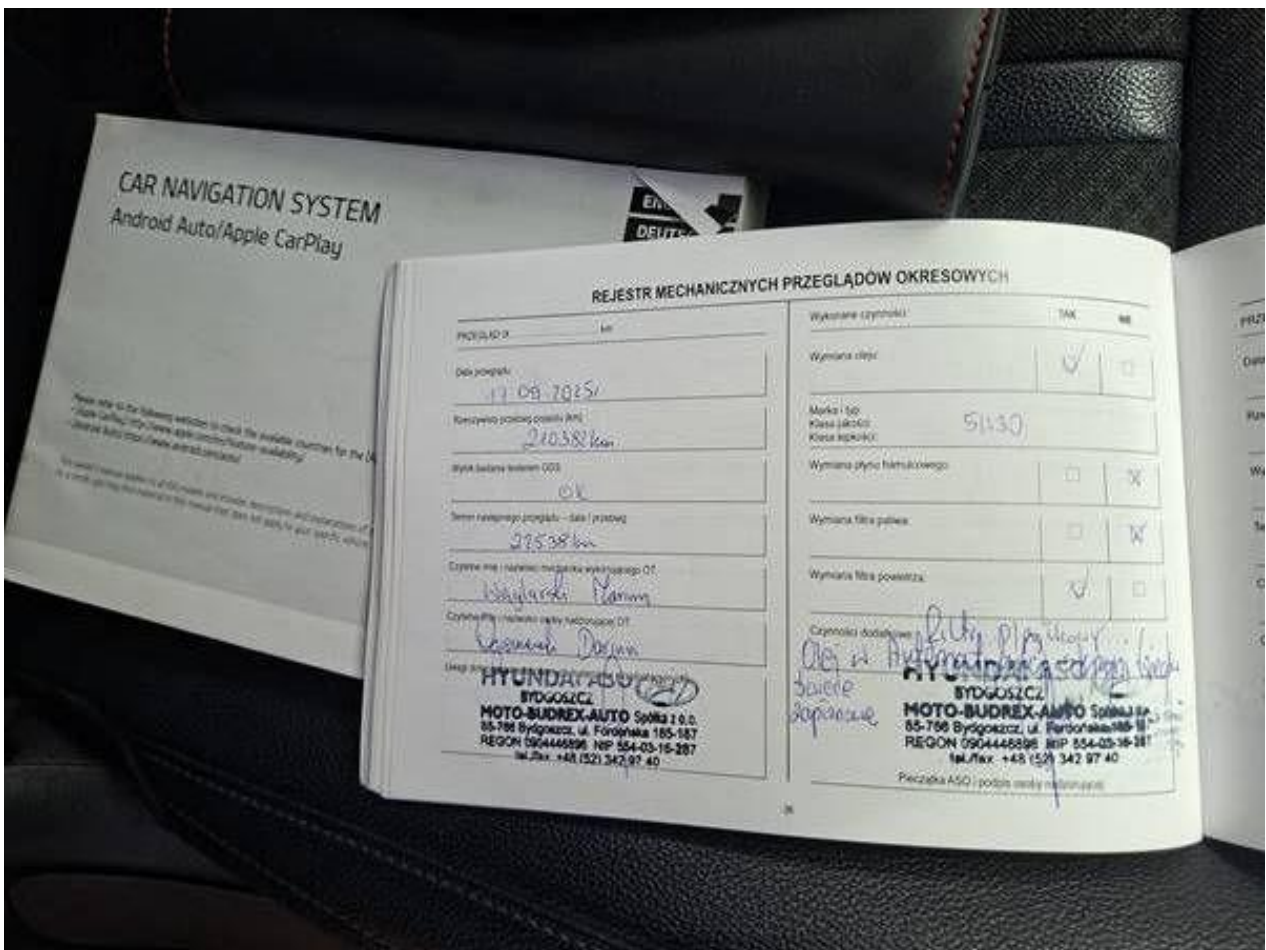

Fot. nr 120



Fot. nr 121



Fot. nr 122

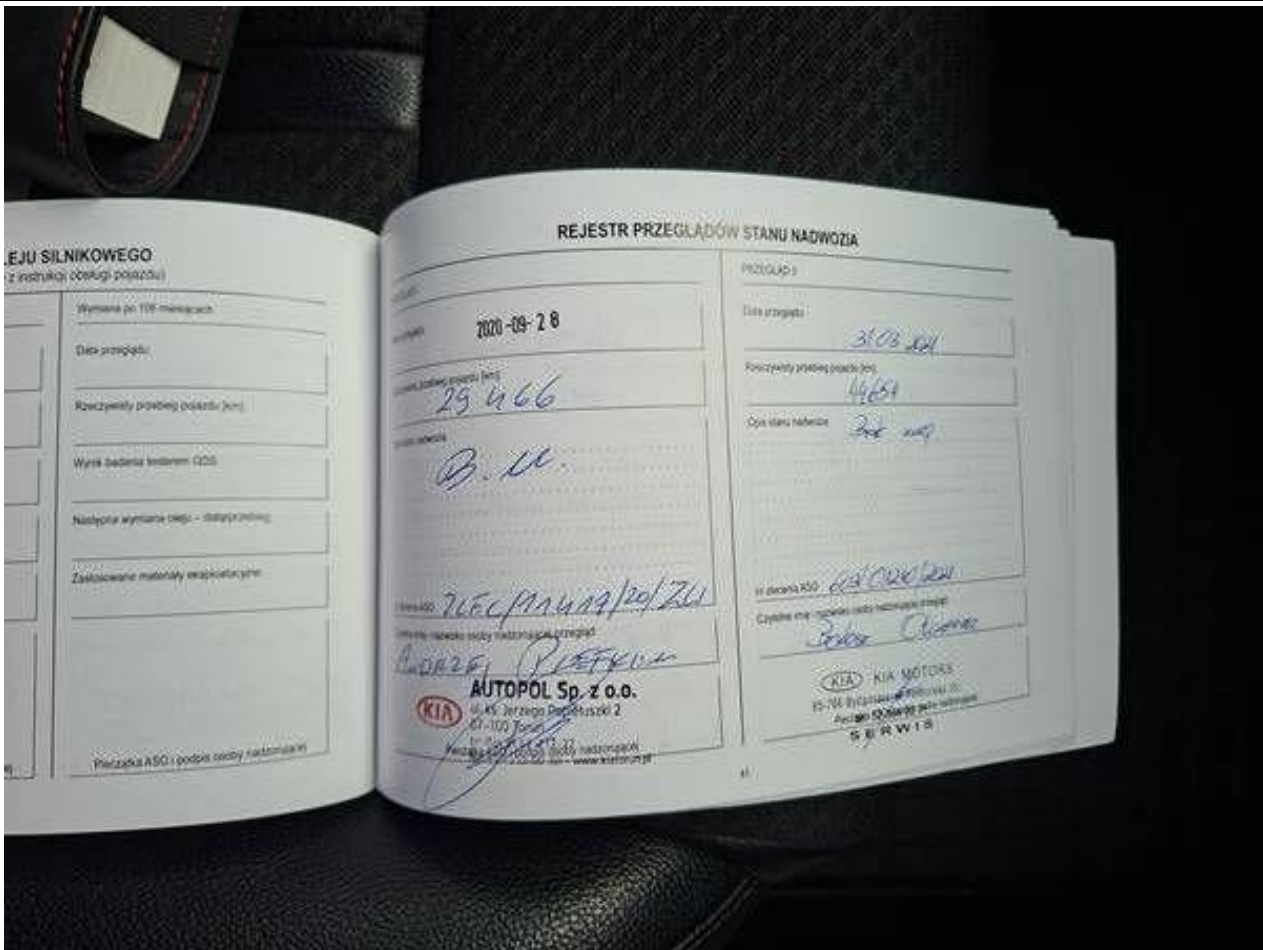

Fot. nr 123



Fot. nr 124

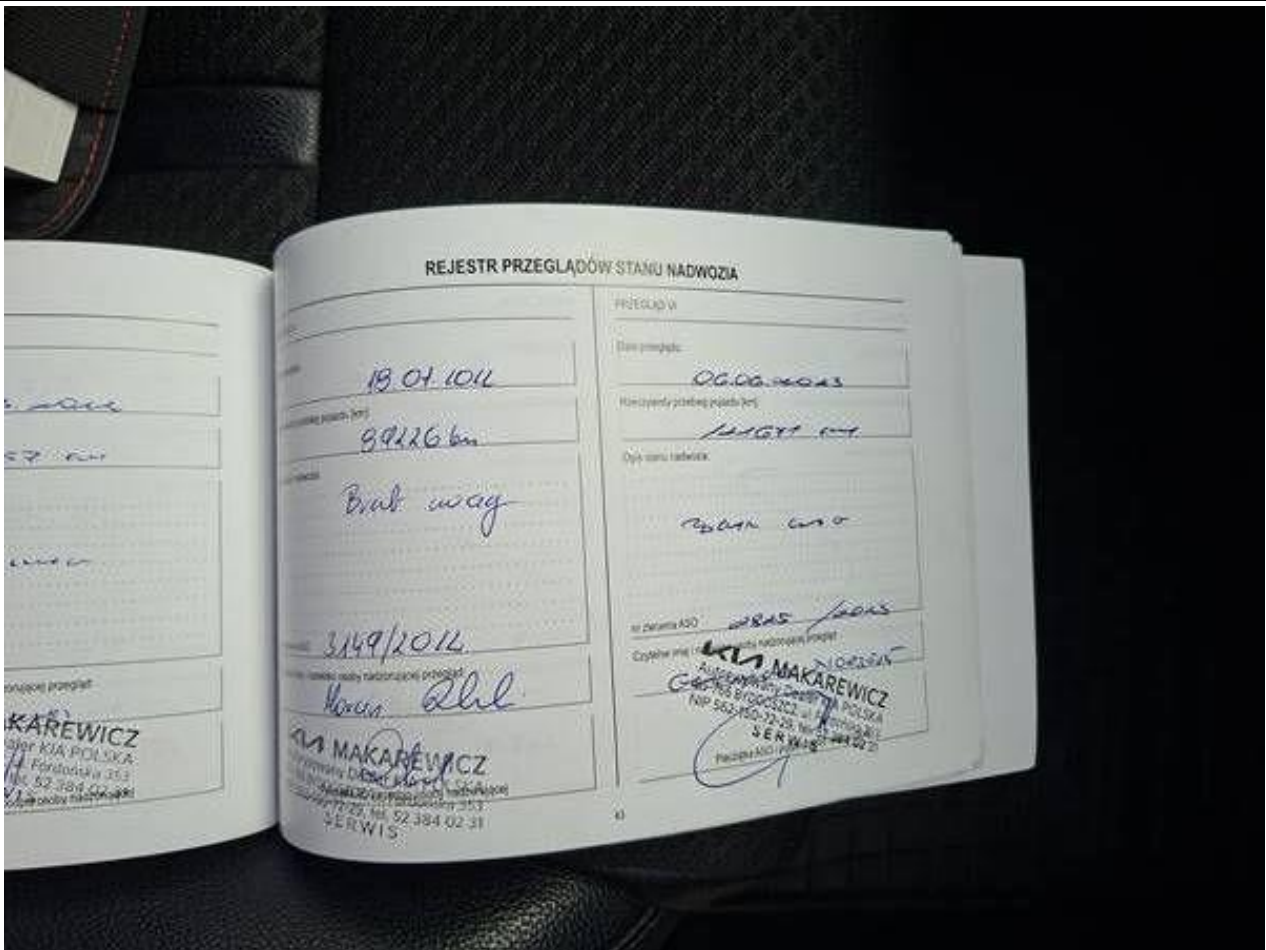

Fot. nr 125



Fot. nr 126

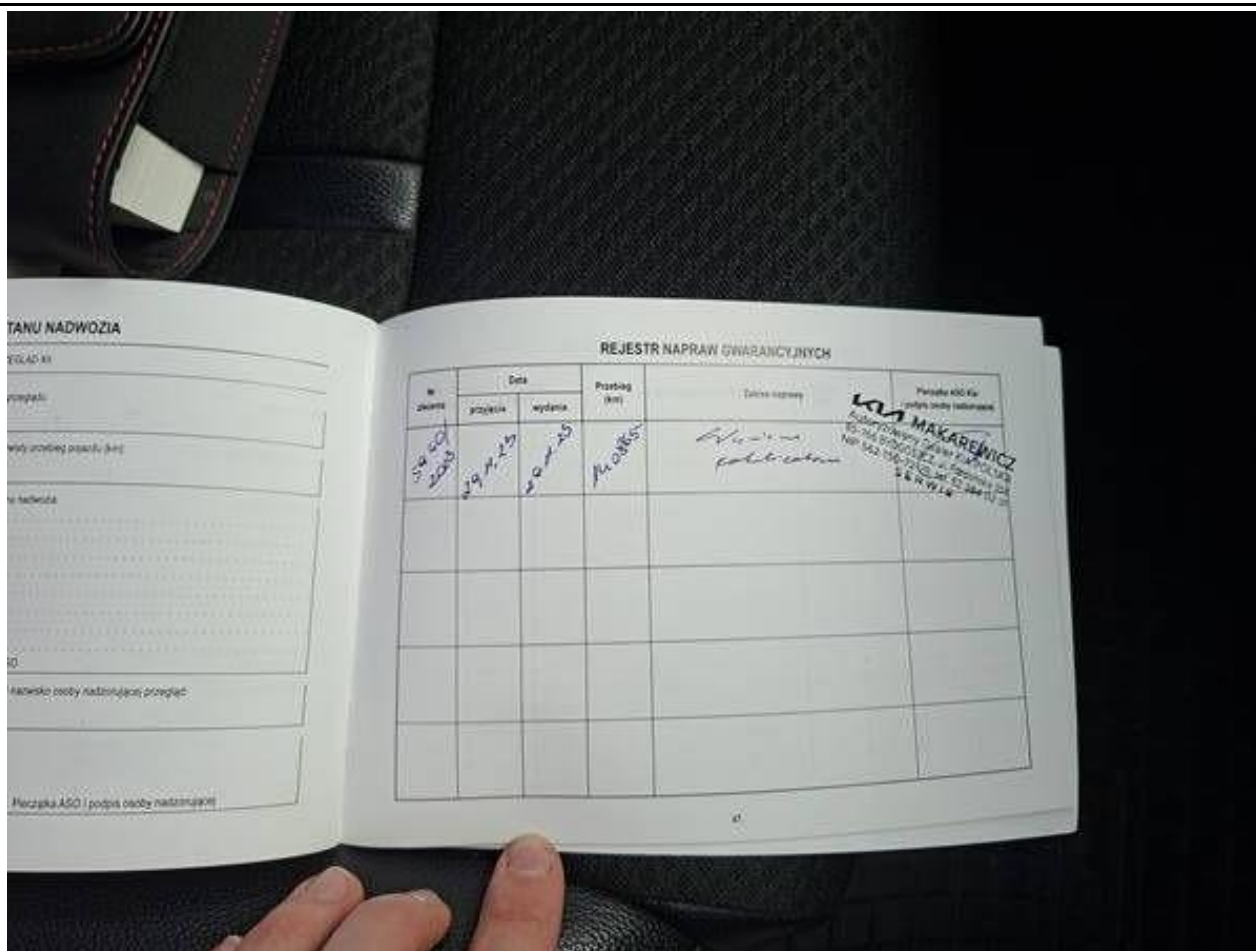

Fot. nr 127



Fot. nr 128



Fot. nr 129



Fot. nr 130



Fot. nr 131



Fot. nr 132



Fot. nr 133

*Dokument wystawiony elektronicznie, wa ny bez podpisu*