

Nr zlecenia: 14/29/05/2026/CarArena STANDARD

z dnia: 2026/06/24

**Zleceniodawca:**

CARARENA - Aukcje Samochodowe  
ul. Budowlanych 7  
62-081 Baranowo

**Rzeczoznawca:**

Maksymilian Horyd/zatw. Pion Weryfikacyjny eRzeczoznawcy



## WYCENA WARTO CI

Zadanie: Ocena stanu technicznego i określenie wartości rynkowej pojazdu

### DANE IDENTYFIKACYJNE POJAZDU

Dane: [O] VI-2026

|   |                                   |
|---|-----------------------------------|
| Rodzaj pojazdu: <b>Samochód osobowy</b>   | VIN: <b>VNKKG3D310A210800</b>     |
| Marka: <b>TOYOTA</b>                      | Nr rejestracyjny: <b>WL3677P</b>  |
| Model pojazdu: <b>Yaris 1.5 MR`17 E6c</b> | Nr Info-Ekspert: <b>037-02961</b> |
| Wersja: <b>Active</b>                     | Rok produkcji: <b>2020</b>        |

|   |                              |
|---|------------------------------|
| Wskazanie drogomierza                               | 173152 km                    |
| Data pierwszej rejestracji                          | 2020/06/08                   |
| Data wykonania badania technicznego                 | 2026/06/12                   |
| Rodzaj nadwozia                                     | hatchback 5 drzwiowy         |
| Dop. masa całkowita                                 | 1545 kg                      |
| Jednostka napędowa                                  | z zapłonem iskrowym (wtrysk) |
| Pojemność / Moc silnika                             | 1496 ccm / 82kW (111KM)      |
| Liczba cylindrów / Układ cylindrów / Liczba zaworów | 4 / rzędowy / 16             |
| Rodzaj skrzyni biegów                               | manualna                     |
| Rodzaj napędu                                       | przedni (4x2)                |
| Kolor powłoki lakierowej, (rodzaj lakieru)          | Biały 2-warstwowy typu uni   |

### WYPOSAŻENIE STANDARDOWE

| L.p. | Nazwa elementu wyposażenia                | L.p. | Nazwa elementu wyposażenia                          |
|------|---|------|---|
| 1    | ABS - system zapobiegający blokowaniu kół | 20   | Pokrywa bagażnika otwierana przyciskiem             |
| 2    | Fotel kierowcy z regulacją wysokości      | 21   | System Bluetooth                                    |
| 3    | Funkcja Follow-Me-Home                    | 22   | System dystrybucji siły hamowania elektroniczny EBD |
| 4    | Głośniki 6 szt.                           | 23   | System kontroli ciśnienia w oponach                 |
| 5    | Gniazdo 12V w konsoli centralnej          | 24   | System ochrony przedzderzeniowej PCS                |
| 6    | Immobilizer                               | 25   | System sygnalizacji opuszczenia pasa ruchu (LDA)    |
| 7    | Kierownica wielofunkcyjna                 | 26   | System wspomagania naglego hamowania                |
| 8    | Klamki zewnętrzne w kolorze nadwozia      | 27   | System wspomagania ruszania na wzniesieniu HAC      |

|    |  |    |   |
|----|--|----|---|
| 9  | Klimatyzacja   | 28 | Szyby przednie regulowane elektrycznie  |
| 10 | Kolumna kierownicy regulowana                        | 29 | wiatła do jazdy dziennej                |
| 11 | Komputer pokładowy                                   | 30 | wiatła drogowe automatyczne AHB         |
| 12 | Kurtyny powietrzne boczne                            | 31 | Tapicerka materiałowa w kolorze czarnym |
| 13 | Lusterka zewn trzne podgrzewane elektrycznie         | 32 | Tarcze kół stalowe 15"                  |
| 14 | Lusterka zewn trzne regulowane elektrycznie          | 33 | Wspomaganie układu kierowniczego        |
| 15 | Lusterka zewn trzne w kolorze nadwozia               | 34 | Wycieraczki z czujnikiem deszczu        |
| 16 | Poduszka powietrzna kierowcy                         | 35 | Zamek centralny zdalnie sterowany       |
| 17 | Poduszka powietrzna kolanowa kierowcy                | 36 | Zderzaki w kolorze nadwozia             |
| 18 | Poduszka powietrzna pasa era z mo liwo ci odł czenia | 37 | Zł cze "AUX"                            |
| 19 | Poduszki powietrzne boczne przednie                  | 38 | Zł cze "USB"                            |

**L.p. Nazwa pakietu / elementu pakietu wyposażenia standardowego**

- System audio: radio + CD + MP3 + WMA + 6 głośników  
Głośniki 6 szt.  
Radioodtwarzacz CD + MP3  
Odtwarzacz WMA
- Systemy VSC + TRC  
System kontroli trakcji TRC  
System stabilizacji toru jazdy VSC

**WYPOSAŻENIE DODATKOWE****L.p. Nazwa elementu wyposażenia**

- Czujniki parkowania - tył
- Koło zapasowe dojazdowe

**OPIS ZAMONTOWANEGO W POJEŻDŻE OGUMIENIA**

| Koło            | Marka, typ                          | Bieżnik [mm] |
|-----------------|-------------------------------------|--------------|
| Przednie lewe:  | NEXEN 175/65 R15 84T N'BLUE HD PLUS | 4,3          |
| Przednie prawe: | NEXEN 175/65 R15 84T N'BLUE HD PLUS | 5,9          |
| Tylne lewe:     | NEXEN 175/65 R15 84T N'BLUE HD PLUS | 4,5          |
| Tylne prawe:    | NEXEN 175/65 R15 84T N'BLUE HD PLUS | 4,3          |

**KOREKTY WARTOŚCI POJAZDU**

|                                    |       |
|------------------------------------|-------|
| KOREKTA ZA PIERWSZĄ REJESTRACJĘ    | ( + ) |
| KOREKTA ZA WYPOSAŻENIE             | ( + ) |
| KOREKTA ZA PRZEBIEG                | ( - ) |
| KOREKTY RÓŻNE:                     |       |
| Aktualno badania technicznych      | ( - ) |
| Stan utrzymania i dbałość o pojazd | ( - ) |
| Regionalna sytuacja rynkowa        | ( - ) |
| KOREKTY RÓŻNE RAZEM                | ( - ) |
| KOREKTA ZA OGUMIENIE               | ( - ) |

**UWAGI RZECZOZNAWCY DOTYCZĄCE WYCENY**

Pojazd zweryfikowany w bazie danych [historiapojazdu.gov.pl](http://historiapojazdu.gov.pl)

Oględziny wykonał: Sebastian Konopik

Wycena wykonana: Maksymilian Horyd

## OPIS STANU TECHNICZNEGO ZESPOŁÓW POJAZDU



### NADWOZIE - Szkielet i poszycia zewn trzne

| L.p. | Nazwa elementu        | L / P | Rodzaj uszkodzenia                      | Opis | Fot. nr |
|------|-----------------------|-------|---|------|---------|
| 1    | Wn ka drzwi przednia  | L     | Zarysowania, wgniecenie                 |      |         |
| 2    | Pokrywa przednia      |       | Odpryski powłoki lakierowej             |      |         |
| 3    | Drzwi boczne przednie | P     | Odpryski powłoki lakierowej             |      |         |
| 4    | Słupek przedni        | P     | Odpryski powłoki lakierowej             |      |         |
| 5    | Rama dachu            | L     | Wgniecenie                              |      |         |
| 6    | Dach                  |       | Odpryski powłoki lakierowej, wgniecenie |      |         |

Pojazd nosi typowe dla jego okresu eksploatacji uszkodzenia powłoki lakierowej (niewielkie zarysowania, odpryski itp.).

Szczegółowy stan pojazdu zobrazowany w dokumentacji zdjęciowej.



### NADWOZIE – Opis powłoki lakierowej

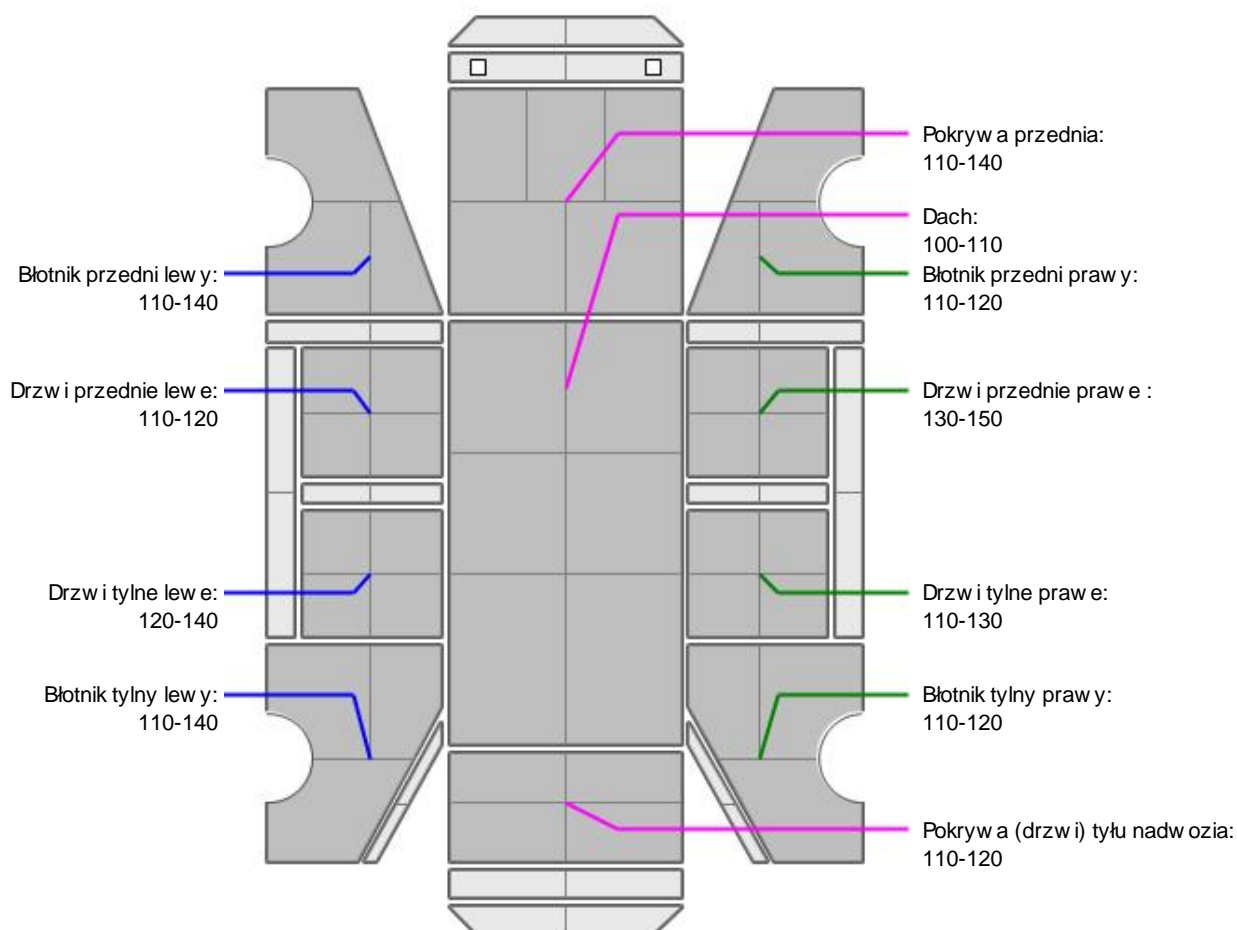

| L.p. | Nazwa elementu   | L / P | Grubość powłoki [μm] | Opis |
|------|------------------|-------|----------------------|------|
| 1    | Pokrywa przednia |       | 110-140              |      |
| 2    | Dach             |       | 100-110              |      |
| 3    | Błotnik przedni  | L     | 110-140              |      |
| 4    | Drzwi przednie   | L     | 110-120              |      |
| 5    | Drzwi tylne      | L     | 120-140              |      |

|    |                               |   |         |  |
|----|-------------------------------|---|---------|--|
| 6  | Błotnik tylny                 | L | 110-140 |  |
| 7  | Błotnik przedni               | P | 110-120 |  |
| 8  | Drzwi przednie                | P | 130-150 |  |
| 9  | Drzwi tylne                   | P | 110-130 |  |
| 10 | Błotnik tylny                 | P | 110-120 |  |
| 11 | Pokrywa (drzwi) tyłu nadwozia |   | 110-120 |  |

Podane przedziały grubo ci powłoki lakierowej poszczególnych elementów dotyczą wyłącznie punktów pomiarowych, tj. trzech wybranych miejsc na danym elemencie nadwozia. Nie oznacza to, że w pozostałych obszarach danego elementu grubość powłoki jest jednakowa ani że nie może wykroczyć poza wskazane zakresy. Pomiary wykonano urządzeniem bezdźwiękowym w posiadaniu rzeczoznawcy. Pomiar wykonany innym przyrządem może się różnić.



### NADWOZIE – Wyposażenie zewnętrzne

| L.p. | Nazwa elementu                             | L / P | Rodzaj uszkodzenia                       | Opis | Fot. nr |
|------|--|-------|--|------|---------|
| 1    | Zderzak przedni                            |       | Zarysowany                               |      |         |
| 2    | Zderzak tylny                              |       | Odpryski powłoki lakierowej, zarysowania |      |         |
| 3    | Szyba przednia                             |       | Odpryski warstwy zewnętrznej             |      |         |
| 4    | Klamka zewnętrzna drzwi bocznych przednich | L     | Zarysowana                               |      |         |



### NADWOZIE – Wyposażenie wewnętrzne

| L.p. | Nazwa elementu     | L / P | Rodzaj uszkodzenia | Opis | Fot. nr |
|------|--------------------|-------|--------------------|------|---------|
| 1    | Fotel przedni kpl. | L     | Poplamiony         |      |         |
| 2    | Fotel przedni kpl. | P     | Poplamiony         |      |         |
| 3    | Kanapa tylna       |       | Poplamiona         |      |         |

Wnętrze pojazdu nosi typowe dla jego okresu eksploatacji zabrudzenia oraz zużycie wszystkich elementów.



### PODWOZIE – ZAWIESZENIE I KOŁA

| L.p. | Nazwa elementu              | L / P | Rodzaj uszkodzenia | Opis | Fot. nr |
|------|-----------------------------|-------|--------------------|------|---------|
| 1    | Tarcza koła tylnego stalowa | L     | Brak kołpaka       |      |         |



### UKŁAD KIEROWNICZY

| L.p. | Nazwa elementu            | L / P | Rodzaj uszkodzenia | Opis | Fot. nr |
|------|---------------------------|-------|--------------------|------|---------|
| 1    | Kierownica wielofunkcyjna |       | Wytarta            |      |         |

### JAZDA KONTROLNA

- |   |                                  |          |
|---|----------------------------------|----------|
| 1 | Główna praca silnika             | BEZ UWAG |
| 2 | Praca układu kierowniczego       | BEZ UWAG |
| 3 | Główna (stuki) zawieszenia       | BEZ UWAG |
| 4 | Skuteczność hamulca zasadniczego | BEZ UWAG |
| 5 | Skuteczność hamulca pomocniczego | BEZ UWAG |

Próba ruchowa przeprowadzona na niewielkim dystansie, na zimnym silniku, w warunkach parkingowych, z prędkością do 15 km/h.

**POZOSTAŁE INFORMACJE****1 Pochodzenie pojazdu**

Krajowy

**2 Badanie poprawno ci numerów identyfikacyjnych**

Numer VIN wybity na karoserii oraz numer VIN tabliczki znamionowej zgodny z dowodem rejestracyjnym

**3 Weryfikacja odczytanego stanu drogomierza**

Odczytany z drogomierza

Zastrzeżenia ograniczają opinię.

ü Zawarte w niniejszej Wycenie/Raporcie informacje (w tym dotyczące wyposażenia) służy jedynie ogólnym celom informacyjnym. Wycena/Raport nie może być zatem traktowana jako oferta w rozumieniu przepisów Kodeksu Cywilnego oraz opisu towaru ani zapewnienia w rozumieniu art. 4 Ustawy z dnia 27 lipca 2002 roku o szczególnych warunkach sprzedaży konsumenckiej.

ü Wycena/Raport została sporządzona w celu ustalenia istnienia albo nieistnienia uszkodzeń nieakceptowalnych po zawarciu umowy korzystania z samochodu lub innych okoliczności uzgodnionych w zleceniu. Wycena/Raport nie obejmuje typowych uszkodzeń wynikających z eksploatacji samochodu oraz jego standardowego zużycia.

ü Jeżeli chcesz traktować ten dokument jako źródło wiedzy o samochodzie przy jego zakupie, czynisz to na własną odpowiedzialność. Rzeczoznawcy sp.j. nie ponosi odpowiedzialności za takie użycie tej Wyceny/Raporu.

ü Niniejsza wycena służy wyłącznie do oszacowania wartości rynkowej przedmiotu wyceny i nie może być wykorzystywana do żadnego innego celu, niż wymieniony powyżej. W szczególności wycena nie może stanowić podstawy do oceny cech i stanu wycenianego obiektu przy jego zakupie.

ü Rzeczoznawca nie bierze na siebie odpowiedzialności za wady ukryte (prawne i fizyczne) oraz ewentualne skutki wynikające z dalszego użytkowania przedmiotu wyceny, a także za skutki wykorzystania samej wyceny.

ü Powyższa wycena nie jest ekspertyzą stanu technicznego przedmiotu wyceny i za taką nie może być uznawana, w szczególności nie może być traktowana jako gwarancja sprzedaży przedmiotu wyceny za oszacowaną wartość.

ü Wycenę przeprowadzono w oparciu o dostarczoną dokumentację oraz badanie organoleptyczne wycenianego obiektu. Nie prowadzono badań diagnostycznych oraz weryfikacji warsztatowej przedmiotu wyceny.

ü Nie stwierdzono dodatkowych niesprawności i/lub uszkodzeń i/lub braków w zakresie możliwym do ustalenia w warunkach oględzin tj. bez dostępu do spodu pojazdu, specjalistycznego sprzętu diagnostycznego, jazdy próbnej wykonanej w warunkach drogowych z obciążeniem.

ü Rzeczoznawca podczas oględzin poza warszatem nie jest w stanie stwierdzić wypadkowej przeszłości pojazdu. W przypadku podwyższonych wartości pomiarów powłoki lakierowej, konieczna jest ekspertyza w warunkach warsztatowych.

ü Rok produkcji pojazdu - nie weryfikowano. Przyjeto w oparciu o dane przekazane przez Zleceniodawcę.

ü Niniejsza wycena nie może być publikowana w całości w jakimkolwiek dokumencie bez zgody wykonawców i bez uzgodnienia z nimi formy i treści takiej publikacji. Zakaz publikacji nie dotyczy posługiwania się wyceną w umowach cywilno-prawnych zawieranych przez zleceniodawcę i dotyczących przedmiotu.

ü Przed odbiorem pojazdu, kupujący zobowiązany jest do konfrontacji rzeczywistego stanu z informacjami zawartymi w wycenie. Odbiór przedmiotu jest równoznaczny ze zrzeczeniem się wszelkich roszczeń, co do stanu technicznego.

ü Nie badano poprawności i/lub budowy numerów identyfikacyjnych/seryjnych obiektu oraz nie weryfikowano prawdziwości danych obiektu.

ü Niniejsza wycena nie może być traktowana jako gwarancja sprzedaży przedmiotu wyceny za oszacowaną wartość.

ü W przypadku ujawnienia dodatkowych informacji dotyczących przedmiotowego pojazdu, niedostępnych w czasie wykonywania niniejszej opinii, zaprezentowane stanowisko może ulec zmianie.

ü W opinii założono, że nie wykryto żadnych faktów, które mogłyby istotnie wpływać na wartość wycenionego pojazdu, jeżeli w opisie pojazdu nie widnieje inaczej.

ü Rzeczoznawca nie ponosi odpowiedzialności za ewentualne błędy wynikające z przedstawionych informacji otrzymanych od użytkownika/sprzedawcy/zamawiacza wyceny, jeżeli brak podstaw do kwestionowania ich zgodnie ze stanem rzeczywistym lub te ustalenie stanu rzeczywistego przez rzeczoznawcę było niemożliwe lub znacznie utrudnione.

ü Wyposażenie standardowe wg. Info - Ekspert. Rzeczoznawca nie ponosi odpowiedzialności za ewentualne błędy programu. Lista wyposażenia w wycenie ma charakter poglądowy i nie potwierdza kompletności. Aby ustalić specyfikacje fabrycznego wyposażenia należy zwrócić się do dealera.

ü W warunkach, w jakich przeprowadzono oględziny rzeczoznawca nie miał możliwości zweryfikowania poprawności działania całego wyposażenia.

ü Opis stanu technicznego pojazdu jest ważny na dzień oględzin. Rzeczoznawca nie bierze odpowiedzialności za zmiany stanu pojazdu wynikające z dalszej eksploatacji lub postoju (np. uszkodzenie akumulatora, powłoki lub powstanie ognisk korozji, uszkodzenie układu hamulcowego, itp.) – zaleca się sprawdzenie daty wyceny

ü Jeżeli elementy jednostki napędowej, układu przeniesienia napędu itp., są rozmontowane, rzeczoznawca nie weryfikuje kompletności poszczególnych układów. Możliwość wystąpienia braków w kompletacji (np. ze względu na wykorzystanie unieruchomionego pojazdu jako „dawcy części”).

ü Nie weryfikowano odczytanego stanu drogomierza z zapisami w urzędzeniach elektronicznych pojazdu. Rzeczoznawca nie dokonuje oceny autentyczności przebiegu – oferent, powinien samodzielnie zweryfikować wskazania, np. za pośrednictwem dostępnych źródeł takich jak [historiapojazdu.gov.pl](http://historiapojazdu.gov.pl)

ü W przypadku pojazdów z niesprawnym akumulatorem lub bez niego - podłączenie sprawnego akumulatora nie gwarantuje sprawności technicznej pojazdu. W związku z tym przyjmuje się, iż stan techniczny pojazdu jest nieznanym, istnieje ryzyko ujawnienia wad ukrytych i dodatkowych uszkodzeń.

ü Nie weryfikowano gwarancji, statusu pakietów serwisowych i kompletności w zakresie oprzętu dodatkowego, z którym przedmiot był zamówiony.

*Dokument wystawiony elektronicznie, ważny bez podpisu*

**DOKUMENTACJA FOTOGRAFICZNA**



Fot. nr 1



Fot. nr 2



Fot. nr 3



Fot. nr 4



Fot. nr 5



Fot. nr 6



Fot. nr 7

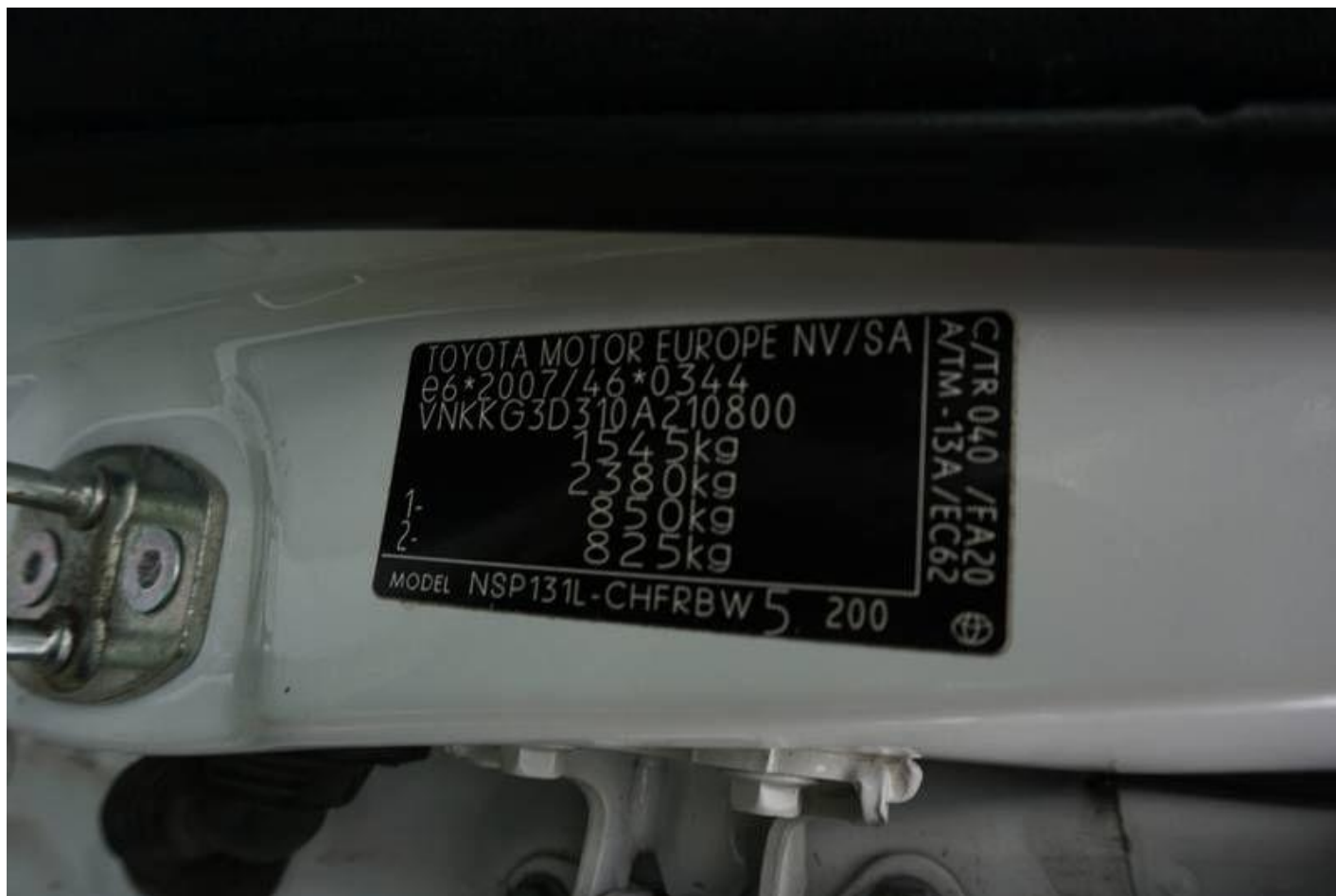

Fot. nr 8



Fot. nr 9



Fot. nr 10



Fot. nr 11



Fot. nr 12



Fot. nr 13



Fot. nr 14



Fot. nr 15



Fot. nr 16



Fot. nr 17



Fot. nr 18



Fot. nr 19



Fot. nr 20



Fot. nr 21



Fot. nr 22



Fot. nr 23



Fot. nr 24



Fot. nr 25



Fot. nr 26



Fot. nr 27



Fot. nr 28



Fot. nr 29



Fot. nr 30



Fot. nr 31



Fot. nr 32



Fot. nr 33



Fot. nr 34



Fot. nr 35



Fot. nr 36



Fot. nr 37



Fot. nr 38



Fot. nr 39



Fot. nr 40



Fot. nr 41



Fot. nr 42



Fot. nr 43



Fot. nr 44



Fot. nr 45



Fot. nr 46



Fot. nr 47



Fot. nr 48



Fot. nr 49



Fot. nr 50



Fot. nr 51



Fot. nr 52



Fot. nr 53



Fot. nr 54



Fot. nr 55



Fot. nr 56



Fot. nr 57



Fot. nr 58



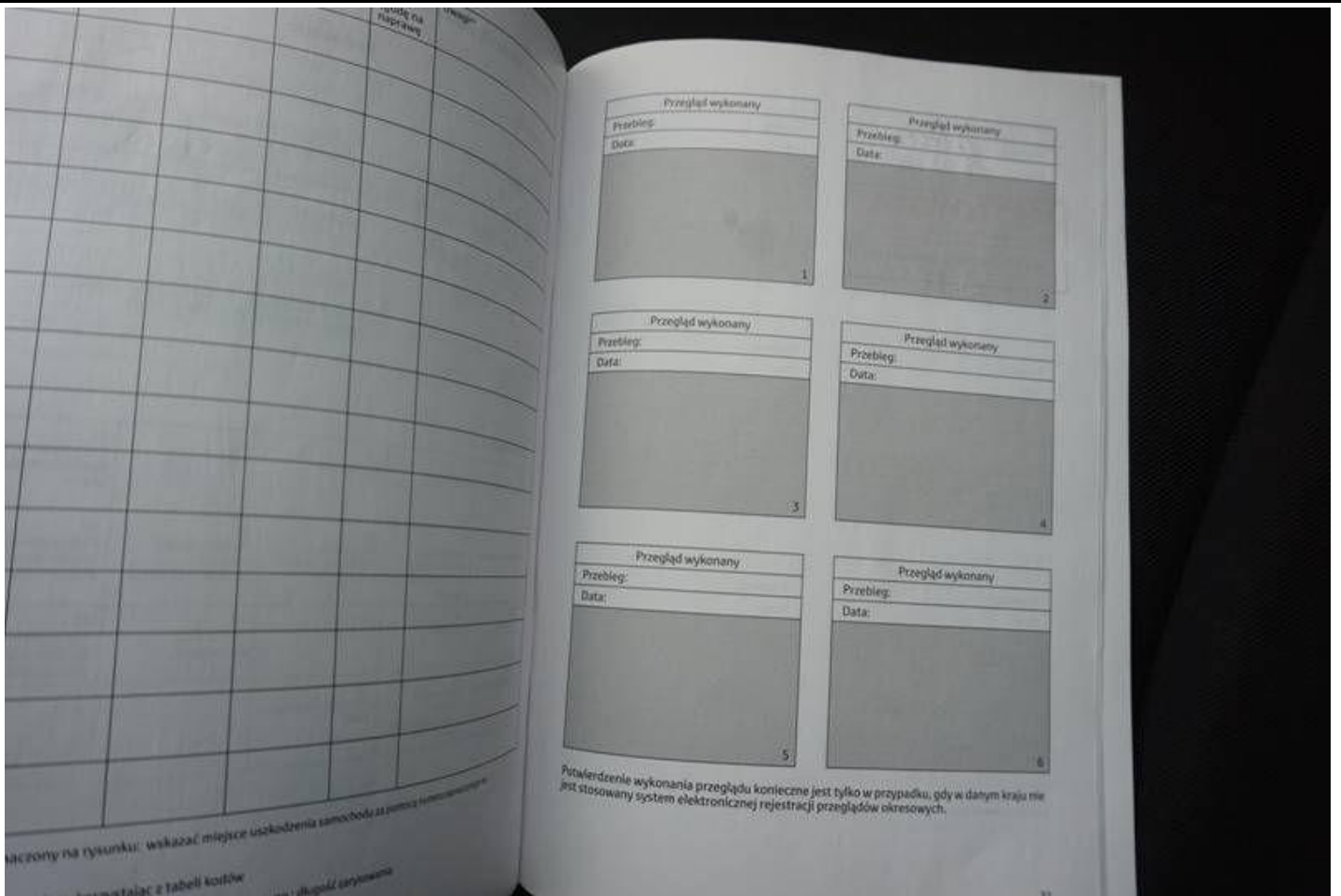

Fot. nr 61



Fot. nr 62



Fot. nr 63

*Dokument wystawiony elektronicznie, wa ny bez podpisu*