

## Raport z oględzin pojazdu

Numer raportu	315708/6/26-147104	Data raportu	08-06-2026
Rzeczoznawcy	Radosław Brzostowski (WSP) Mateusz Wasilewski (WSP)	Data oględzin	19-05-2026
Nr zlecenia	PKOM(DZS)/GDA/41314/26/05/13	Miejsce oględzin	AUTOMARKET WOLA, PRYMASA TYSI...

### Dane pojazdu

Numer identyfikacyjny (VIN)	<b>WBA8E310X0A605784</b>
Marka, model	BMW Seria 3 [F30/F80] 15-18
Typ, wersja	318i
Numer rejestracyjny	WD5156R
Silnik (rodz./poj./moc)	benz./1499 ccm/100 kW
Stan licznika	133 806 km
Data 1. rej./rok prod.	16-04-2018/2018
Data nast. bad. techn.	18-05-2027
Nadwozie	sedan 4/5
Lakier	biały/INNY
Skrzynia biegów	manualna



### Wyposażenie pojazdu

ABS, Airbag 6 sztuk: poduszki powietrzne czołowe i boczne dla kierowcy i pasażera, kurtyny powietrzne, Czujnik deszczu z automatyczną kontrolą świateł mijania, Czujnik kolizji, Dodatkowe gniazda 12V, Dynamiczne światła stop, Dywaniki welurowe, Dzielone i składane oparcie kanapy z tyłu, Elektroniczna blokada dyferencjału, Felgi aluminiowe 16", V-Spoke 390, z ogumieniem, Funkcja Follow-Me-Home, Gniazdo AUX-IN, Immobilizer, Kierownica skórzana, Kierownica wielofunkcyjna, Klimatyzacja automatyczna, Kolumna kierownicy regulowana mechanicznie w pionie i poziomie, Komputer pokładowy, Lakier uni, Lampy tylne w technologii diodowej LED, Mocowania do fotelika dziecięcego ISOFIX na tylnych siedzeniach, Oświetlenie bagażnika, Oświetlenie powitalne, Pakiet serwisowy BMW Service Inclusive 5 lat / 100.000 km, Podłokietnik przedni, przesuwany, Przełącznik właściwości jezdnych z trybem ECO PRO, Radio BMW Professional, Reflektory przednie diodowe, Servotronic, Składane zagłówki tylne, System Auto Start Stop, System alarmowy sterowany pilotem, Szyby atermiczne, Tapicerka tkaninowa Move, TeleServices, Układ dynamicznej kontroli stabilności DSC z trybem kontroli trakcji DTC, Ustawienia Personal Profile z pamięcią ważnych funkcji kontrolnych w kluczyku, Wskaźnik zmiany biegów, Wspomaganie układu kierowniczego - elektryczne, Wyłącznik poduszki powietrznej pasażera, Zamek centralny, Zestaw Bluetooth z interfejsem USB, Śruby do kół zabezpieczające przed kradzieżą, Światła przeciwmgielne w technologii LED, Czujniki odległości przy parkowaniu (PDC) - tył, Diodowe reflektory przednie (LED), Kierownica sportowa, skórzana, Odtwarzacz CD, Polska instrukcja obsługi i książka serwisowa, Polska wersja językowa

### Ogumienie

Oś	Koło	Producent, typ	Rozmiar	Profil zmierzony
przednia	prawe	TRIANGLE, SPORTEX	205/55 16 91V	2,0 mm
	lewe	TRIANGLE, SPORTEX	205/55 16 91V	2,0 mm
tylna	prawe	TRIANGLE, SPORTEX	205/55 16 91V	2,0 mm
	lewe	TRIANGLE, SPORTEX	205/55 16 91V	2,0 mm

### Dokumenty i akcesoria

[Dokumenty rej.] - POLISA UBEZP. (Nie.), Kluczyki (TAK - 2), Tablice rejestracyjne (TAK - 2), Dowód rejestracyjny (TAK), Karta pojazdu (NIE)

### Grubość powłoki lakierowej

W zakresie do 150 µm

Poz.	Nazwa części	Przedział grubości powłoki lakierowej [µm]
1	Pokrywa komory silnika	do 150
2	Błotnik przedni lewy	do 150
3	Błotnik przedni prawy	do 150
4	Słupek przedni lewy	do 150
5	Słupek przedni prawy	do 150
6	Słupek środkowy lewy	do 150
7	Słupek środkowy prawy	do 150
8	Próg lewy	do 150
9	Próg prawy	do 150
10	Dach	do 150
11	Drzwi przednie lewe	do 150
12	Drzwi przednie prawe	do 150
13	Drzwi tylne lewe	do 150
14	Błotnik tylny lewy/ściana boczna lewa	do 150
15	Błotnik tylny prawy/ściana boczna prawa	do 150
16	Pokrywa bagażnika	do 150

W zakresie do 200 µm

Poz.	Nazwa części	Przedział grubości powłoki lakierowej [µm]
1	Drzwi tylne prawe	150 - 200

### Stwierdzone uszkodzenia

Poz.	Nazwa pozycji	Opis uszkodzeń	Kwalifik.	Naprawa [rbg]
1	Okładzina zderzaka przedniego	rysa/odprysk, pęknięcia powłoki lakierowej, wgniecenie/odkształcenie	NA	0.5

2	Zaślepka haka holowniczego R	rysa/odprysk	NA	0.5
3	Drzwi tylne (nieuzbrojone) L	rysa/odprysk		
4	Klamka drzwi L	rysa/odprysk		

DOKUMENTACJA FOTOGRAFICZNA



**Fot. 1**  
Przekątna przednia lewa



**Fot. 2**  
Przód

DOKUMENTACJA FOTOGRAFICZNA



**Fot. 3**  
Przekątna przednia prawa



**Fot. 4**  
Próg prawy (widok od przodu)

DOKUMENTACJA FOTOGRAFICZNA



**Fot. 5**  
Bok prawy z przodu



**Fot. 6**  
Bok prawy z tyłu

DOKUMENTACJA FOTOGRAFICZNA



**Fot. 7**  
Przekątna tylna prawa



**Fot. 8**  
Tyt

DOKUMENTACJA FOTOGRAFICZNA



**Fot. 9**  
Przekątna tylna lewa



**Fot. 10**  
Bok lewy z tyłu

DOKUMENTACJA FOTOGRAFICZNA



**Fot. 11**  
Bok lewy z przodu



**Fot. 12**  
Próg lewy (widok od przodu)

DOKUMENTACJA FOTOGRAFICZNA

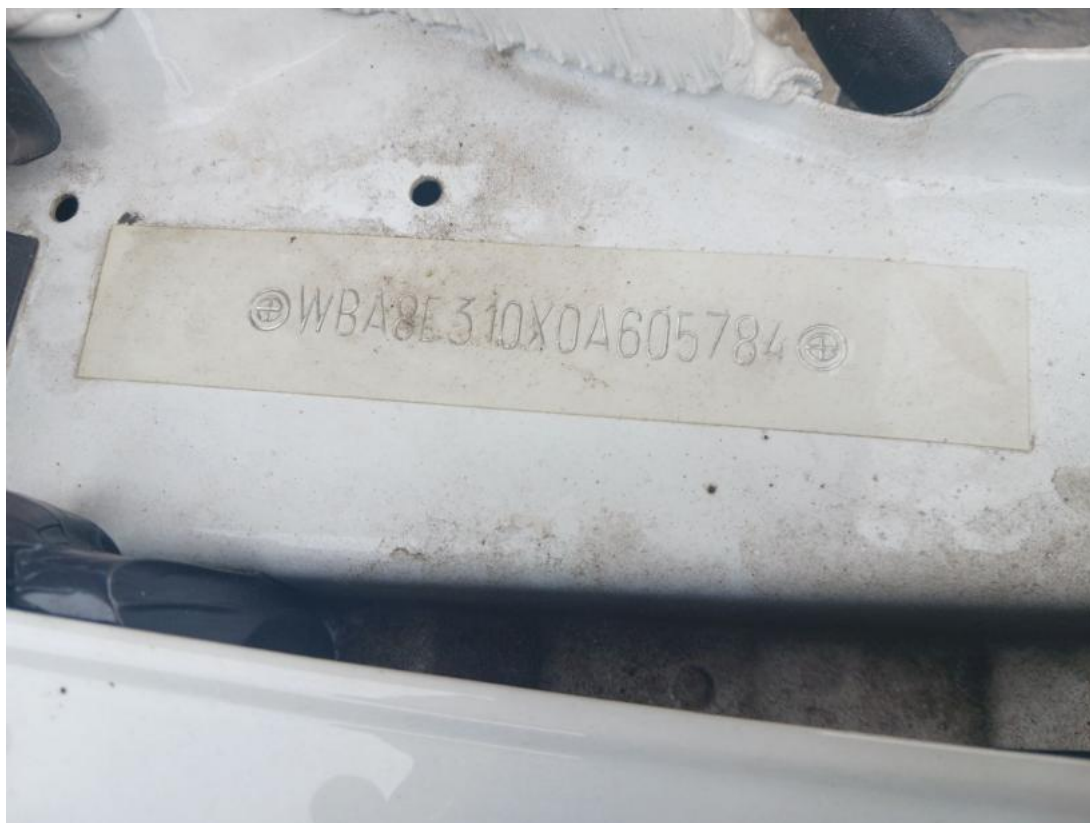

**Fot. 13**  
Numer identyfikacyjny



**Fot. 14**  
Tabliczka znamionowa

DOKUMENTACJA FOTOGRAFICZNA



**Fot. 15**  
Zestaw wskaźników - przebieg



**Fot. 16**  
Zestaw wskaźników - serwis

DOKUMENTACJA FOTOGRAFICZNA



**Fot. 17**

Widok przez otwarte drzwi przednie lewe



**Fot. 18**

Widok przez otwarte drzwi tylne lewe

DOKUMENTACJA FOTOGRAFICZNA



**Fot. 19**

Widok z tylnej kanapy na deskę rozd.



**Fot. 20**

Konsola środkowa

DOKUMENTACJA FOTOGRAFICZNA



**Fot. 21**  
Tunel środkowy



**Fot. 22**  
Kierownica (na wprost)

DOKUMENTACJA FOTOGRAFICZNA



**Fot. 23**  
Kierownica z lewej strony



**Fot. 24**  
Komora silnika

DOKUMENTACJA FOTOGRAFICZNA



**Fot. 25**  
Bagażnik



**Fot. 26**  
Spód pojazdu przód

DOKUMENTACJA FOTOGRAFICZNA



**Fot. 27**  
Spód pojazdu tył



**Fot. 28**  
Tarcza hamulcowa przednia lewa

DOKUMENTACJA FOTOGRAFICZNA



**Fot. 29**

Tarcza hamulcowa przednia prawa



**Fot. 30**

Tarcza hamulcowa tylna prawa

DOKUMENTACJA FOTOGRAFICZNA



**Fot. 31**  
Tarcza hamulcowa tylna lewa



**Fot. 32**  
Dowód rej. Str. 1

DOKUMENTACJA FOTOGRAFICZNA



**Fot. 33**  
Dowód rej. str. 2



**Fot. 34**  
Instrukcje

DOKUMENTACJA FOTOGRAFICZNA



**Fot. 35**  
Zestaw naprawy koła



**Fot. 36**  
Kluczyki

DOKUMENTACJA FOTOGRAFICZNA



**Fot. 37**  
Zdjęcie do protokołu



**Fot. 38**  
Zderzak przedni cz L - Rysa/odprysk 1

DOKUMENTACJA FOTOGRAFICZNA



**Fot. 39**

Zderzak przedni cz L - Rysa/odprysk 2



**Fot. 40**

Zderzak przedni cz L - Wgniecenie/odkształcenie 1

DOKUMENTACJA FOTOGRAFICZNA



**Fot. 41**

Drzwi tylne L - Rysa/odprysk 1



**Fot. 42**

Tapicerka drzwi tylnych L - Rysa/odprysk 1