

## Raport z oględzin pojazdu

Numer raportu	11963/6/26-15201	Data raportu	17-06-2026
Rzeczoznawcy	mgr inż. Artur Burdalski (WSP) mgr inż. Paweł Barszcz (WSP)	Data oględzin	07-06-2026
Nr zlecenia	PKOM(DZS)/GDA/49453/26/05/27Miejsce oględzin		ul. Zakrzowiecka 39k/4, 30-376 Kraków, ...

### Dane pojazdu

Numer identyfikacyjny (VIN)	<b>TMBJG7NE7K0131829</b>
Marka, model	SKODA Octavia III Kombi 17-20
Typ, wersja	Octavia 1.6 TDI SCR Ambition
Numer rejestracyjny	WD6553R
Silnik (rodz./poj./moc)	diesel/1598 ccm/85 kW
Stan licznika	154 km
Data 1. rej./rok prod.	26-07-2019/2019
Data nast. bad. techn.	16-07-2026
Nadwozie	KOM 5/5
Lakier	szary nim/2-warstwowy metalizowany
Skrzynia biegów	manualna



### Wyposażenie pojazdu

ABS - system zapobiegający blokowaniu się kół podczas hamowania, ASR - system optymalizacji przyczepności podczas przyspieszania, Airbag 6 sztuk (poduszki czołowe kierowcy i pasażera, boczne poduszki - przód, kurtyny powietrzne), Airbag kolan kierowcy, CBC - system regulacji hamowania na zakręcie, Czujniki odległości przy parkowaniu - tył z MANOEUVRE ASSIST, DSR - system podpowiedzi ruchu kierownicą, Dezaktywacja poduszki bezpieczeństwa pasażera z przodu, EBV - elektroniczny rozdział sił hamowania, EDS - elektroniczna blokada mechanizmu różnicowego, ESP - system stabilizacji toru jazdy, El. podnoszenie szyb, przód i tył, Felgi aluminiowe 16 ILIAS z ogumieniem, Fotel kierowcy z manualną regulacją wysokości, Fotele przednie z manualną regulacją wysokości, Fotele przednie z regulacją lędźwiową, Gniazdo 12V w bagażniku, Hamulec antykolizyjny - multicollision brake, Immobilizer, Kierownica wielofunkcyjna 3 ramienna skórzana (obsługa: radio + telefon) z małym pakietem skórzanym, Kieszeń na kamizelkę odblaskową pod fotelem kierowcy, Klamki wewnętrzne chromowane, Klimatyzacja manualna Climatic, Komputer pokładowy, Konsola centralna ze schowkiem (zamykanym), Kontrola niezamkniętych drzwi, Lakier uni, Light and rain assist, Lusterka boczne regulowane elektrycznie i podgrzewane, Lusterka boczne w kolorze nadwozia, Lusterko wsteczne z czujnikiem wilgotności, MSR - układ przeciwblokujący przy hamowaniu silnikiem, Oświetlenie bagażnika, Oświetlenie przestrzeni wokół nóg z przodu i z tyłu, Pakiet przeglądów 4 lata, do 60 000 km, Przedni podłokietnik ze schowkiem, Radio Skoda Auto Swing SD, USB, Relingi dachowe w kolorze czarnym, Roleta przestrzeni bagażowej, Siedzisko kanapy nieskładane, opacie kanapy składane 60:40 ze składanym podłokietnikiem, Sygnalizacja niezapiętego pasa bezpieczeństwa pasażera, Szyby przyciemniane (barwione), TPM - system kontroli ciśnienia w ogumieniu, TSA - system stabilizacji toru jazdy przyczepy, Tapicerka materiałowa, Uchwyt z parasolką pod fotelem pasażera, Uchwyty ISOFIX na tylnych siedzeniach, Wspomaganie układu kierowniczego, Wycieraczka Aero szyby tylnej, Wyświetlacz Maxi-DOT, XDS plus - system wspomagania pokonywania zakrętów, Zamek centralny z pilotem, Zestaw do naprawy przebitej opony, Światła do jazdy dziennej LED, Światła przeciwmgielne, Czujniki odległości przy parkowaniu - przód i tył z MANOEUVRE ASSIST, Funkcja SmartLink+, Koło zapasowe pełnowymiarowe, stalowe, Lakier metalik, Lampy tylne TOP LED + podświetlanie tablicy rejestracyjnej, Tempomat

### Ogumienie

Oś	Koło	Producent, typ	Rozmiar	Profil zmierzony
przednia	prawe	FULDA, ECO CONTROL HP2	205/55 16 91H	5,4 mm
	lewe	FULDA, ECO CONTROL HP2	205/55 16 91H	5,5 mm
tylna	prawe	FULDA, ECO CONTROL HP2	205/55 16 91H	6,4 mm
	lewe	FULDA, ECO CONTROL HP2	205/55 16 91H	6,5 mm

### Dokumenty i akcesoria

[Dokumenty rej.] - POLISA UBEZP. (Nie.), Kluczyki (TAK - 2), Tablice rejestracyjne (TAK - 2), Dowód rejestracyjny (TAK), Karta pojazdu (TAK)

### Grubość powłoki lakierowej

W zakresie do 150 µm

Poz.	Nazwa części	Przedział grubości powłoki lakierowej [µm]
1	Pokrywa komory silnika	do 150
2	Błotnik przedni lewy	do 150
3	Błotnik przedni prawy	do 150
4	Słupek przedni lewy	do 150
5	Słupek przedni prawy	do 150
6	Słupek środkowy lewy	do 150
7	Słupek środkowy prawy	do 150
8	Próg lewy	do 150
9	Próg prawy	do 150
10	Dach	do 150
11	Drzwi przednie lewe	do 150
12	Drzwi przednie prawe	do 150
13	Drzwi tylne lewe	do 150
14	Drzwi tylne prawe	do 150
15	Błotnik tylny lewy/ściana boczna lewa	do 150
16	Błotnik tylny prawy/ściana boczna prawa	do 150
17	Pokrywa bagażnika	do 150

**Stwierdzone uszkodzenia**

Poz.	Nazwa pozycji	Opis uszkodzeń	Kwalifik.	Naprawa [rbg]
1	Okladzina zderzaka przedniego	zarysowanie	NA	
2	Okladzina zderzaka tylnego	liczne, zarysowanie	NA	
3	Błotnik przedni R	zarysowanie		
4	Szyba przednia barwiona	rysa/odprysk		
5	Lampa tylna LED R	zarysowanie		
6	Tarcza koła aluminiowa przód L	zarysowanie		
7	Tarcza koła aluminiowa przód R	zarysowanie		
8	Tarcza koła aluminiowa tył L	zarysowanie		
9	Tarcza koła aluminiowa tył R	zarysowanie		

DOKUMENTACJA FOTOGRAFICZNA



**Fot. 1**  
Przekątna przednia lewa



**Fot. 2**  
Przód

DOKUMENTACJA FOTOGRAFICZNA



**Fot. 3**  
Przekątna przednia prawa



**Fot. 4**  
Próg prawy (widok od przodu)

DOKUMENTACJA FOTOGRAFICZNA



**Fot. 5**

Bok prawy z przodu



**Fot. 6**

Bok prawy z tyłu

DOKUMENTACJA FOTOGRAFICZNA



**Fot. 7**  
Przekątna tylna prawa



**Fot. 8**  
Tył

DOKUMENTACJA FOTOGRAFICZNA



**Fot. 9**

Przekątna tylna lewa



**Fot. 10**

Bok lewy z tyłu

DOKUMENTACJA FOTOGRAFICZNA



**Fot. 11**  
Bok lewy z przodu



**Fot. 12**  
Próg lewy (widok od przodu)

DOKUMENTACJA FOTOGRAFICZNA



**Fot. 13**  
Numer identyfikacyjny

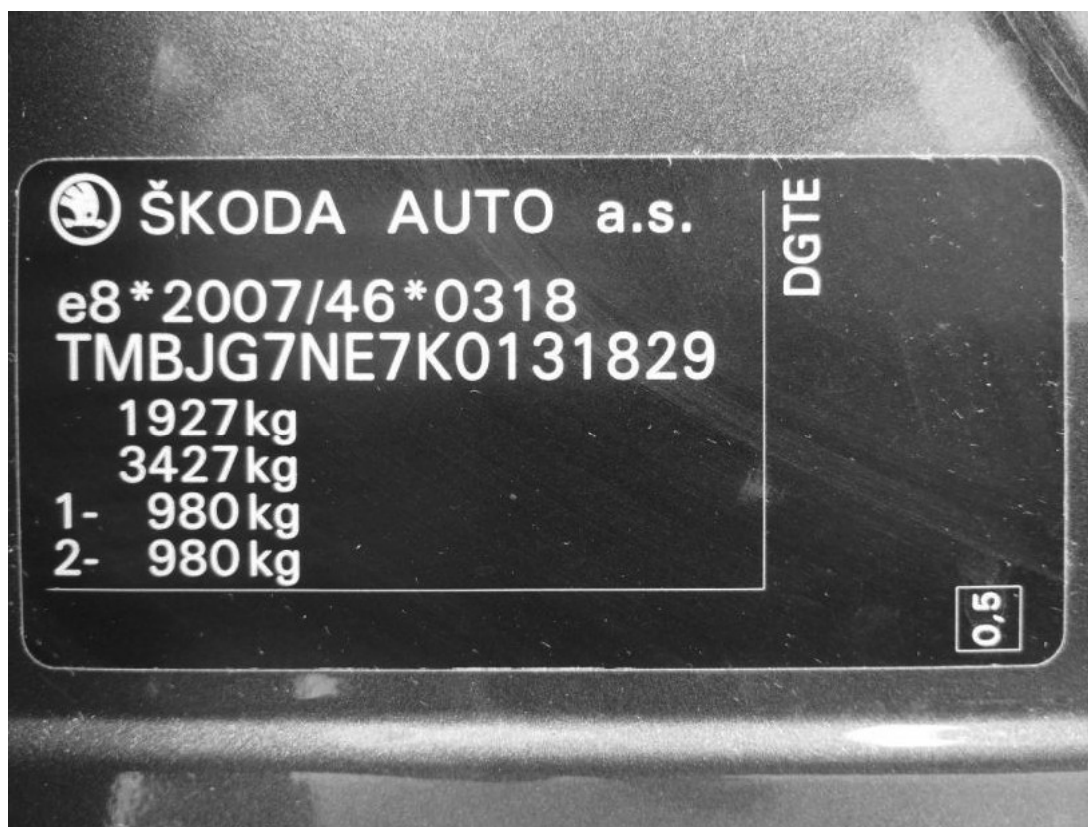

**Fot. 14**  
Tabliczka znamionowa

DOKUMENTACJA FOTOGRAFICZNA



**Fot. 15**  
Zestaw wskaźników - przebieg

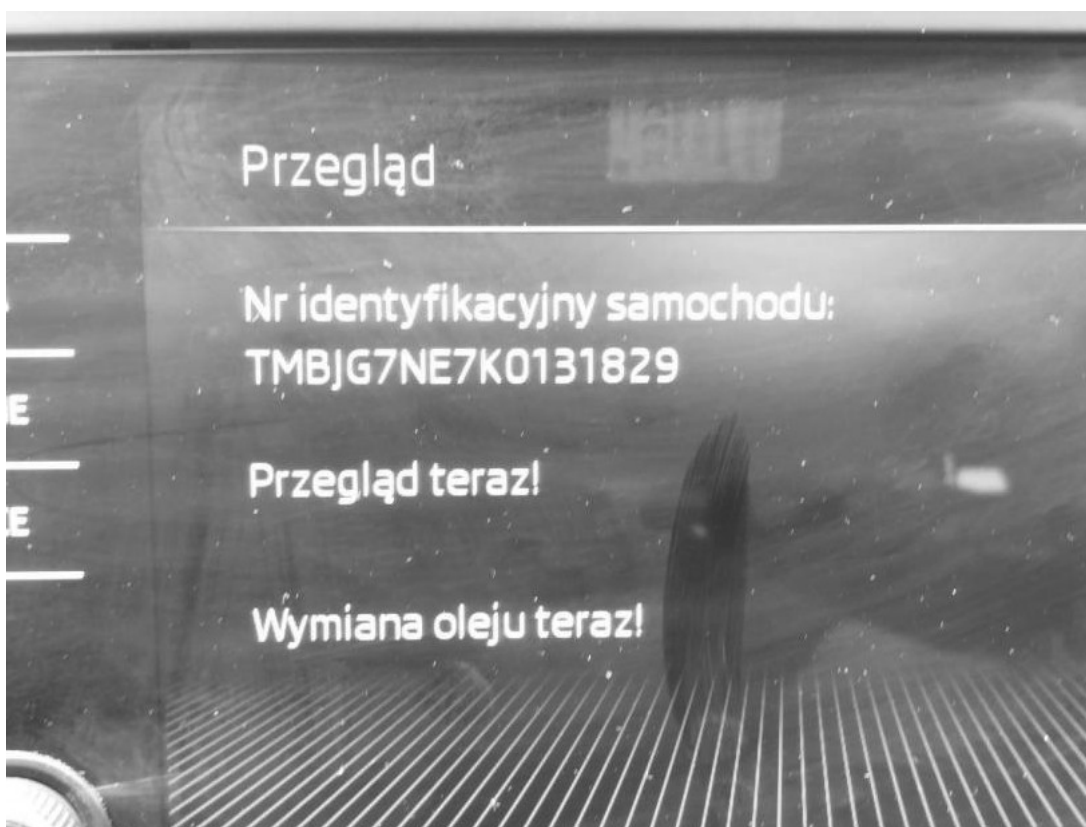

**Fot. 16**  
Zestaw wskaźników - serwis

DOKUMENTACJA FOTOGRAFICZNA



**Fot. 17**

Widok przez otwarte drzwi przednie lewe



**Fot. 18**

Widok przez otwarte drzwi tylne lewe

DOKUMENTACJA FOTOGRAFICZNA



**Fot. 19**

Widok z tylnej kanapy na deskę rozd.



**Fot. 20**

Konsola środkowa

DOKUMENTACJA FOTOGRAFICZNA



**Fot. 21**  
Tunel środkowy



**Fot. 22**  
Kierownica (na wprost)

DOKUMENTACJA FOTOGRAFICZNA



**Fot. 23**  
Kierownica z lewej strony



**Fot. 24**  
Komora silnika

DOKUMENTACJA FOTOGRAFICZNA



**Fot. 25**  
Bagażnik

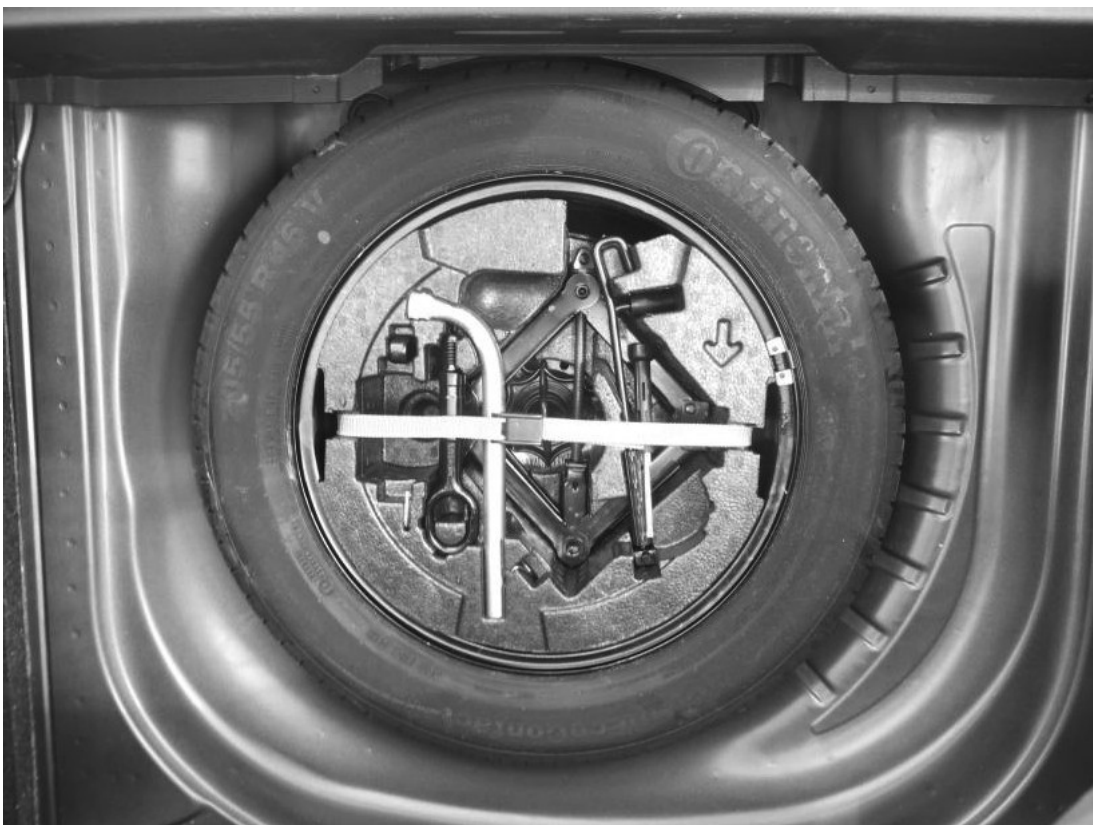

**Fot. 26**  
Koło zapasowe

DOKUMENTACJA FOTOGRAFICZNA



**Fot. 27**  
Spód pojazdu przód



**Fot. 28**  
Spód pojazdu tył

DOKUMENTACJA FOTOGRAFICZNA



**Fot. 29**  
Tarcza hamulcowa przednia lewa



**Fot. 30**  
Tarcza hamulcowa przednia prawa

DOKUMENTACJA FOTOGRAFICZNA



**Fot. 31**  
Tarcza hamulcowa tylna prawa



**Fot. 32**  
Tarcza hamulcowa tylna lewa



DOKUMENTACJA FOTOGRAFICZNA



**Fot. 35**  
Otwarta karta pojazdu



**Fot. 36**  
Kluczyki

DOKUMENTACJA FOTOGRAFICZNA

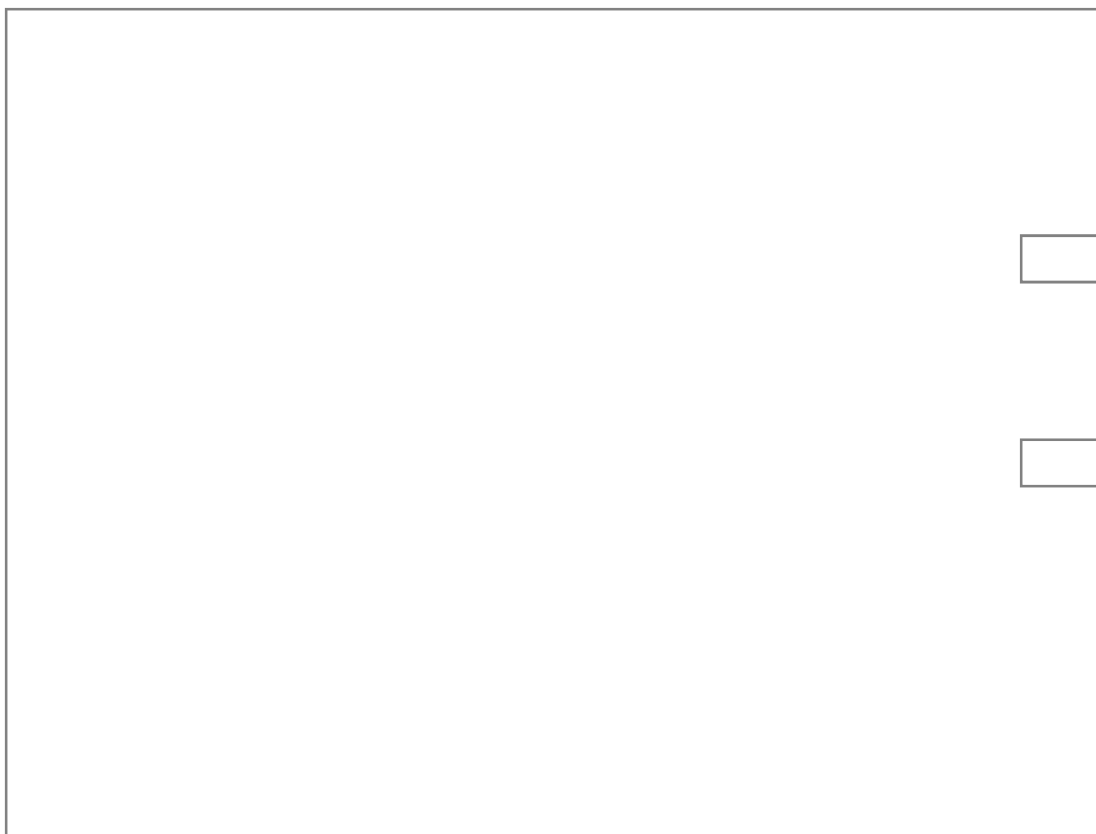

**Fot. 37**

Zdjęcie do protokołu



**Fot. 38**

Szyba czołowa - zdjęcie poglądowe 1

DOKUMENTACJA FOTOGRAFICZNA

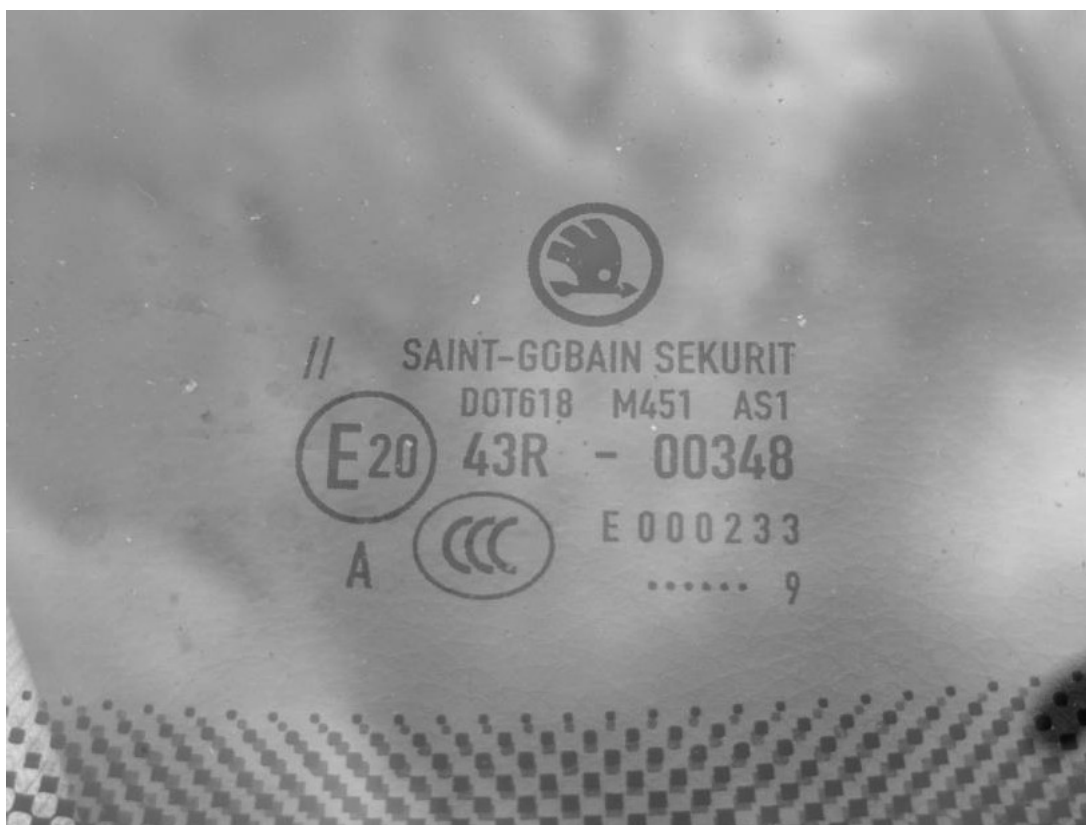

**Fot. 39**

Szyba czołowa - zdjęcie poglądowe 2

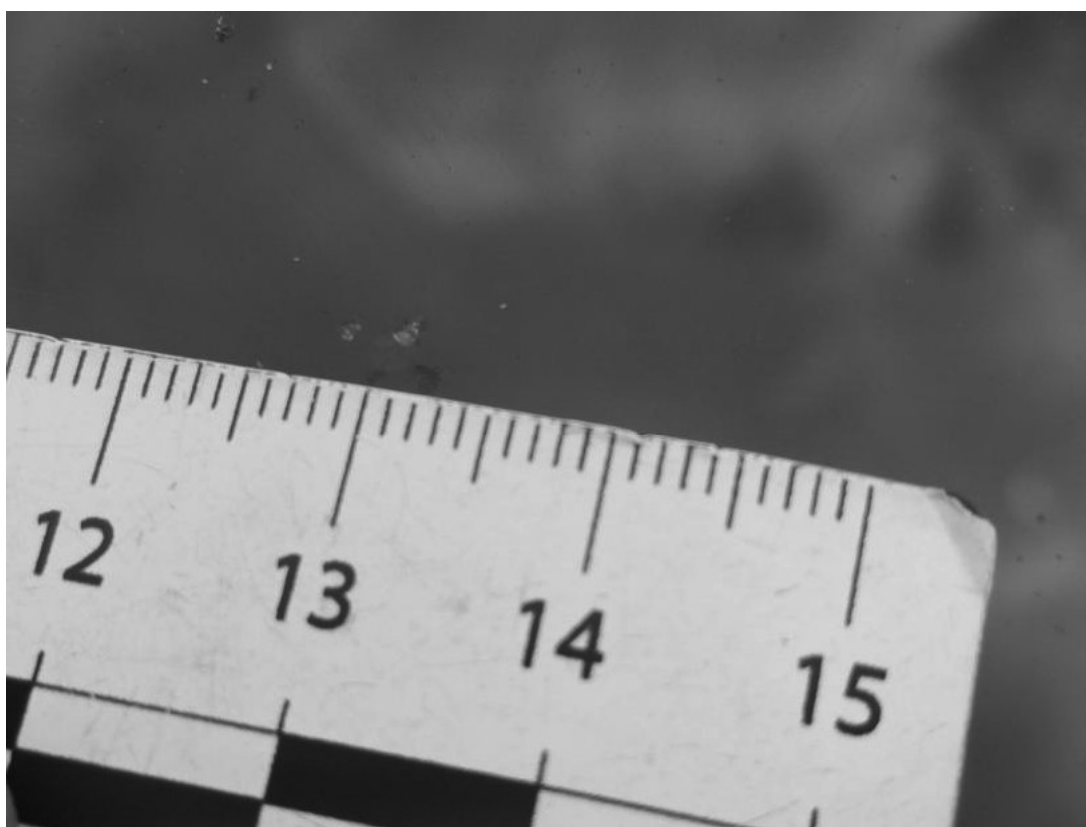

**Fot. 40**

Szyba czołowa - Rysa/odprysk 1

DOKUMENTACJA FOTOGRAFICZNA

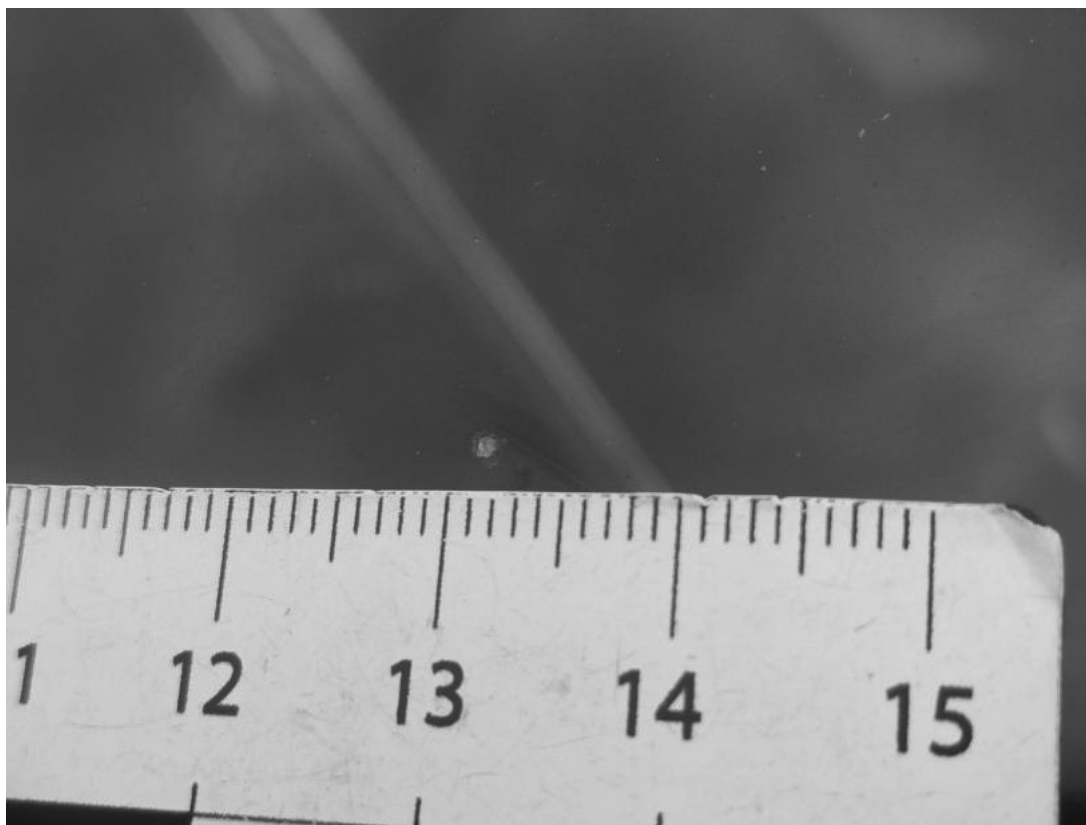

**Fot. 41**

Szyba czołowa - Rysa/odprysk 2



**Fot. 42**

Zderzak przedni cz L - zdjęcie poglądowe 1

DOKUMENTACJA FOTOGRAFICZNA



**Fot. 43**

Zderzak przedni cz L - Rysa/odprysk 1

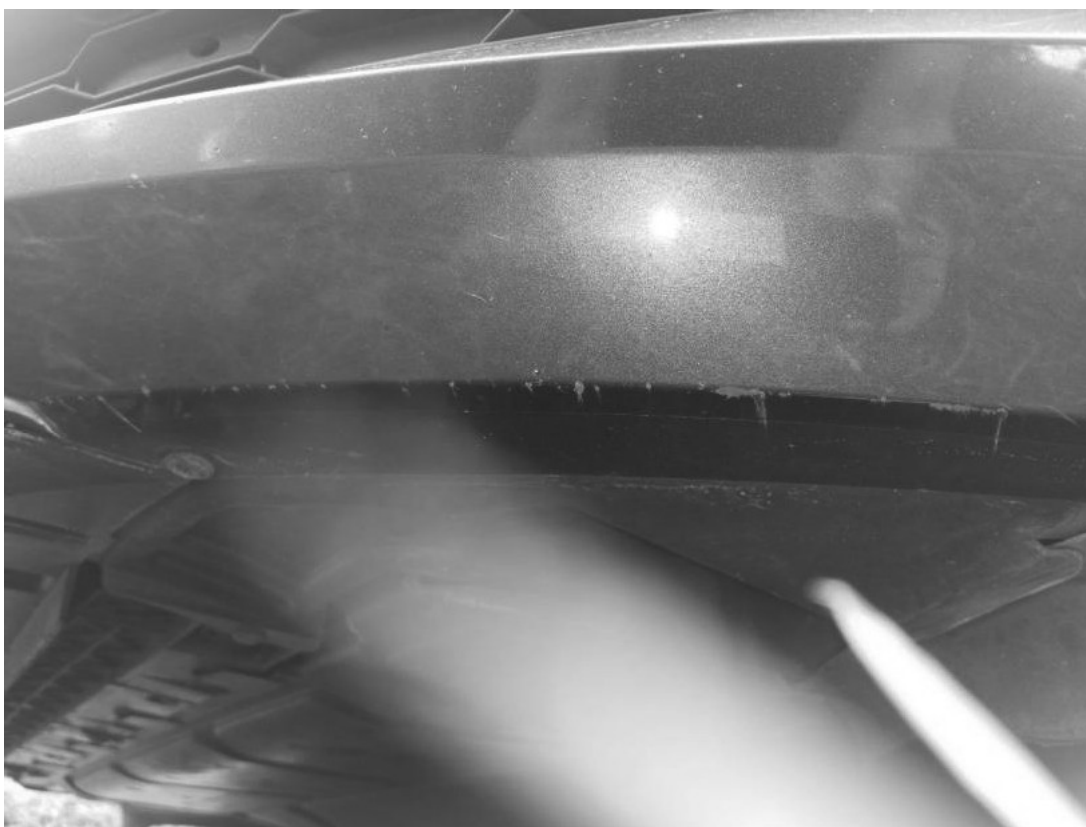

**Fot. 44**

Zderzak przedni cz L - Rysa/odprysk 2

DOKUMENTACJA FOTOGRAFICZNA



**Fot. 45**

Błotnik przedni P - zdjęcie pogładowe 1



**Fot. 46**

Błotnik przedni P - Rysa/odprysk 1

DOKUMENTACJA FOTOGRAFICZNA



**Fot. 47**  
Felga aluminiowa przednia P - zdjęcie pogładowe 1

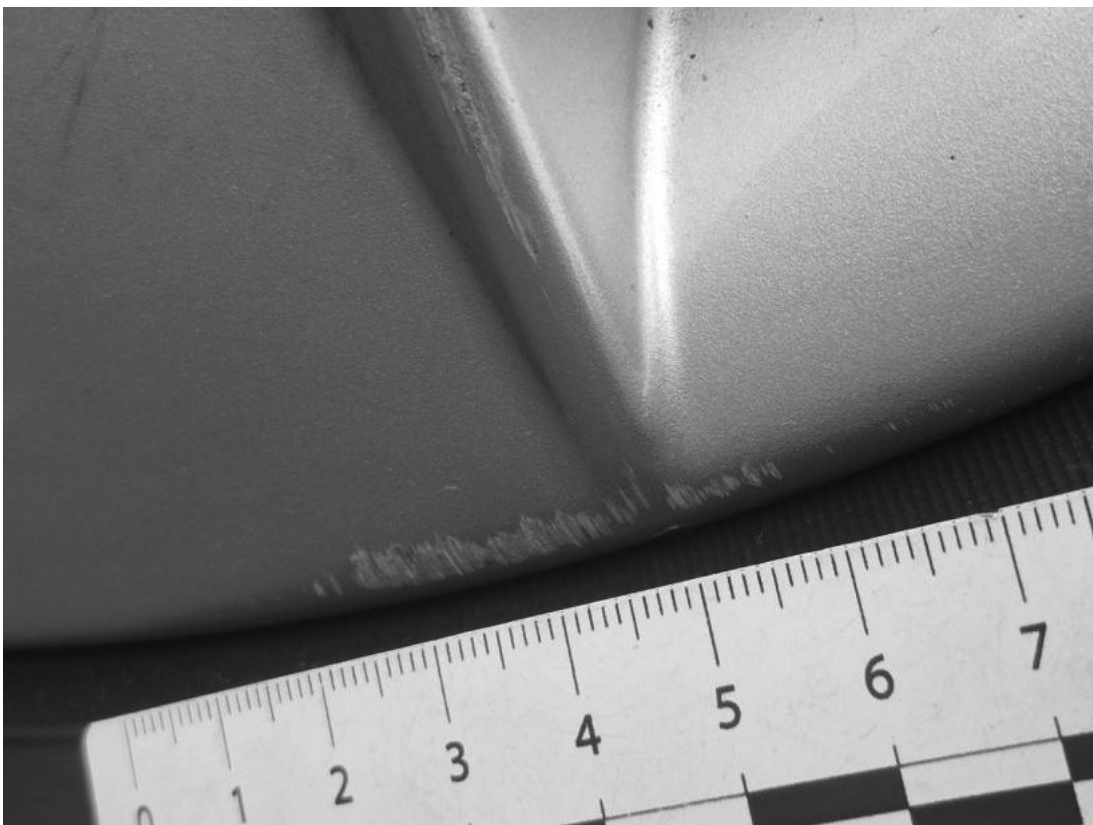

**Fot. 48**  
Felga aluminiowa przednia P - Rysa/odprysk 1

DOKUMENTACJA FOTOGRAFICZNA



**Fot. 49**  
Felga aluminiowa przednia P - Rysa/odprysk 2

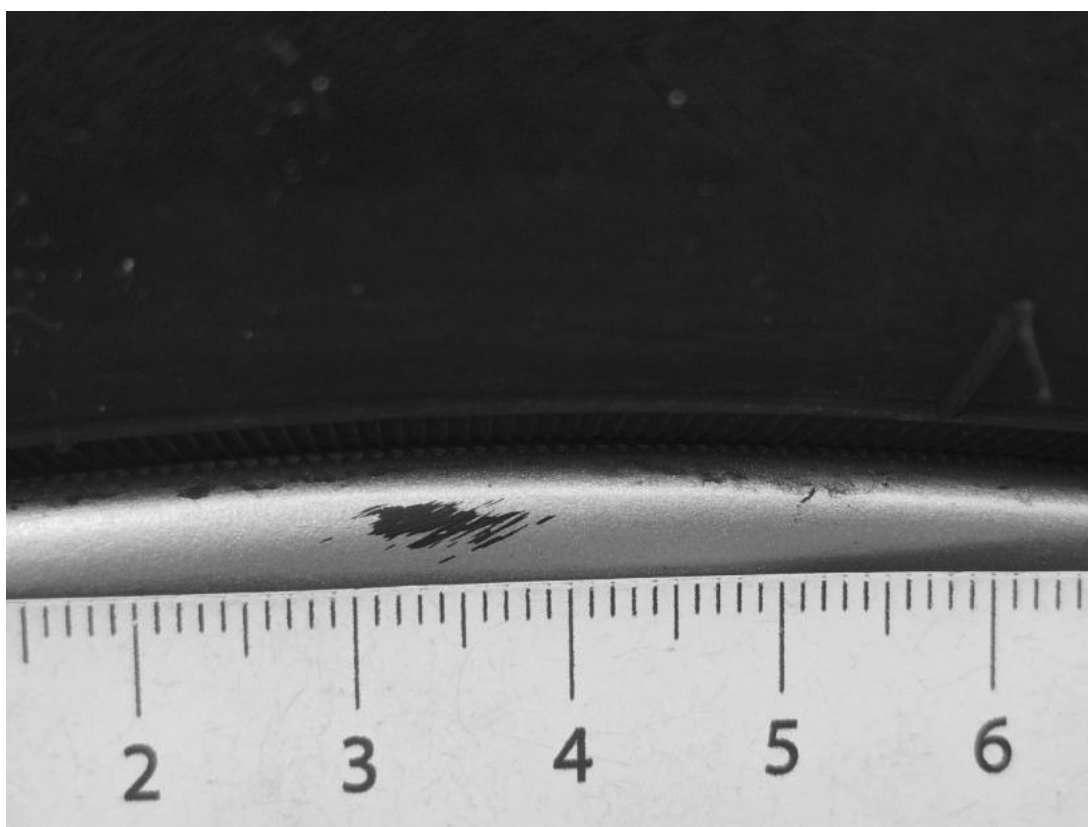

**Fot. 50**  
Felga aluminiowa przednia P() - Rysa/odprysk 3

DOKUMENTACJA FOTOGRAFICZNA



**Fot. 51**

Felga aluminiowa tylna P - zdjęcie poglądowe 1

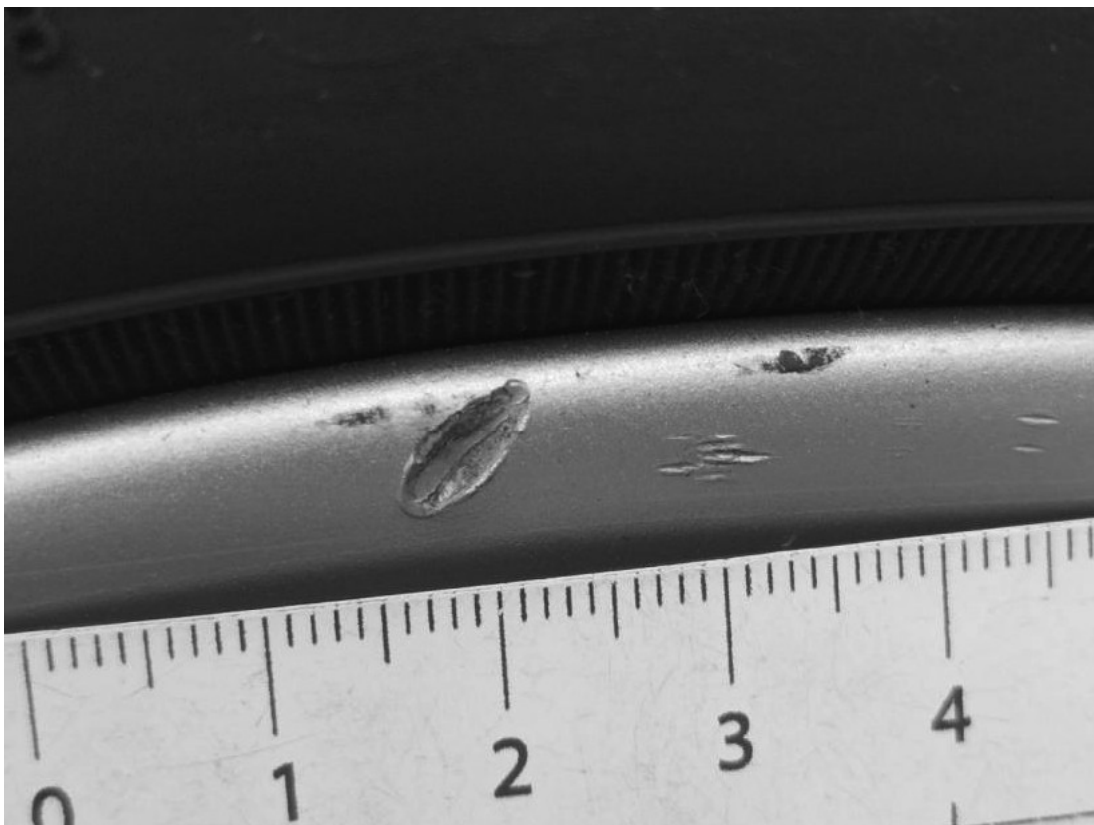

**Fot. 52**

Felga aluminiowa tylna P - Rysa/odprysk 1

DOKUMENTACJA FOTOGRAFICZNA

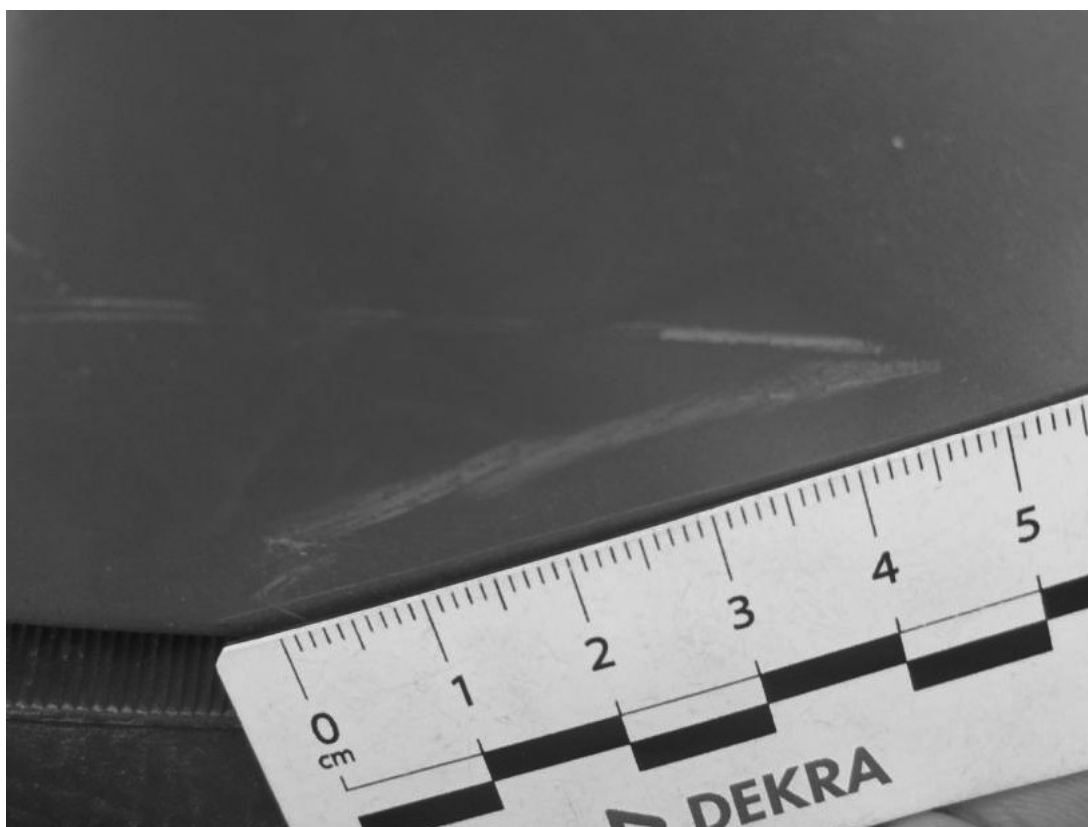

**Fot. 53**

Felga aluminiowa tylna P - Rysa/odprysk 2



**Fot. 54**

Felga aluminiowa tylna P() - Rysa/odprysk 3

DOKUMENTACJA FOTOGRAFICZNA



**Fot. 55**

Zderzak tylny cz górna - zdjęcie poglądowe 1



**Fot. 56**

Zderzak tylny cz górna - Rysa/odprysk 1

DOKUMENTACJA FOTOGRAFICZNA



**Fot. 57**

Zderzak tylny cz górna - Rysa/odprysk 2



**Fot. 58**

Zderzak tylny cz L - zdjęcie poglądowe 1

DOKUMENTACJA FOTOGRAFICZNA



**Fot. 59**

Zderzak tylny cz L - Rysa/odprysk 1



**Fot. 60**

Zderzak tylny cz L - Rysa/odprysk 2

DOKUMENTACJA FOTOGRAFICZNA



**Fot. 61**

Felga aluminiowa tylna L - zdjęcie pogładowe 1



**Fot. 62**

Felga aluminiowa tylna L - Rysa/odprysk 1

DOKUMENTACJA FOTOGRAFICZNA



**Fot. 63**

Felga aluminiowa tylna L - Rysa/odprysk 2



**Fot. 64**

Lampa tylna zew L - zdjęcie poglądowe 1

DOKUMENTACJA FOTOGRAFICZNA

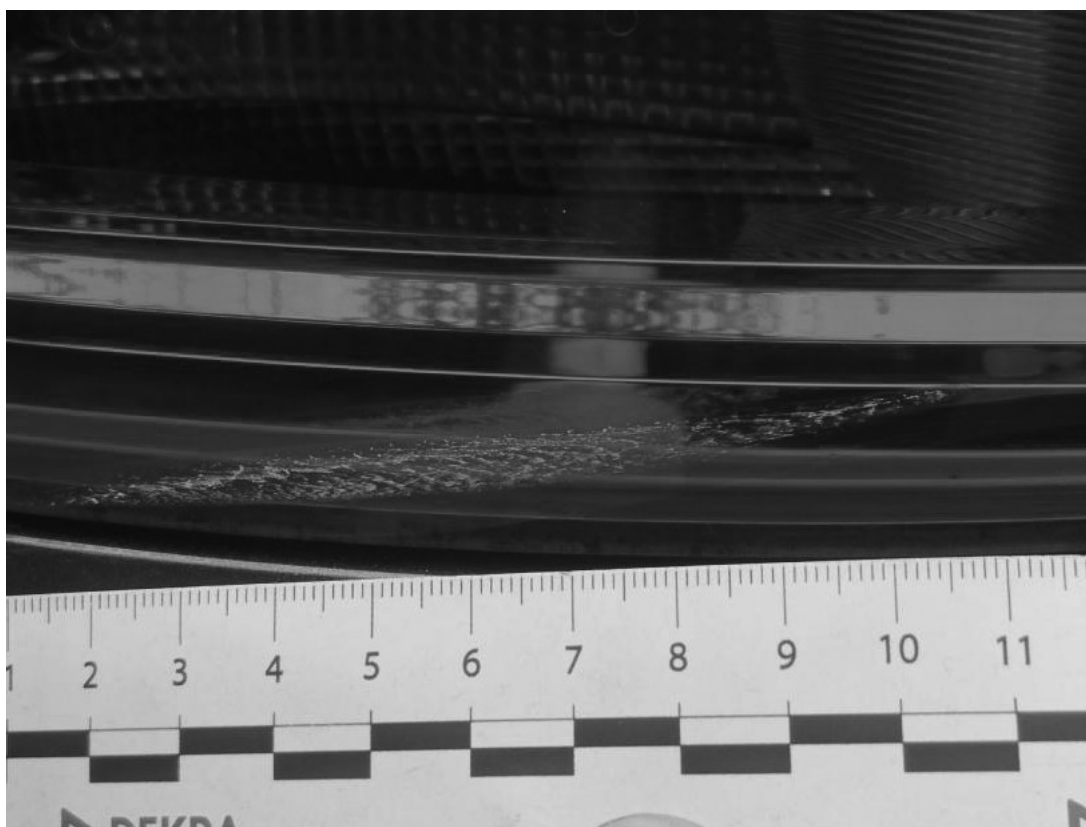

**Fot. 65**

Lampa tylna zew L - Rysa/odprysk 1



**Fot. 66**

Felga Aluminiowa przednia L - zdjęcie pogładowe 1

DOKUMENTACJA FOTOGRAFICZNA



**Fot. 67**

Felga Aluminiowa przednia L - Rysa/odprysk 1