

## Raport z oględzin pojazdu

Numer raportu	11712/6/26-15201	Data raportu	08-06-2026
Rzeczoznawcy	Iwo Tokarski (WSP) mgr inż. Paweł Barszcz (WSP)	Data oględzin	15-05-2026
Nr zlecenia	PKOM(DZS)/GDA/40784/26/05/1	Miejsce oględzin	AUTOMARKET WOLA, PRYMASA TYSI...

### Dane pojazdu

Numer identyfikacyjny (VIN)	<b>ZFA3120000J921200</b>
Marka, model	FIAT 500 15-24
Typ, wersja	500 1.2 Pop
Numer rejestracyjny	DW7Y278
Silnik (rodz./poj./moc)	benz./1242 ccm/51 kW
Stan licznika	53 413 km
Data 1. rej./rok prod.	17-08-2018/2018
Data nast. bad. techn.	23-07-2026
Nadwozie	hatchback 3/4
Lakier	biały/2-warstwowy uni
Skrzynia biegów	manualna



### Wyposażenie pojazdu

ABS + EBD, Airbag 7 sztuk: poduszki powietrzne czołowe, przednie boczne, kurtynowe, Airbag kolan kierowcy, BAS - Brake Assist System, Czujnik ciśnienia powietrza w oponach TPMS, Czujnik zapięcia pasów bezpieczeństwa, ESC (zawiera ASR, MSR, HBA i Hill Holder), ESS - system sygnalizacji nagłego hamowania, Elektrycznie sterowane szyby przednie + zamek centralny, Felgi stalowe 14 z ogumieniem, Fotel pasażera z mechanizmem pamięci ustawienia, GSI - Gear Shift Indicator, Gniazdo 12V, Immobilizer, Kierownica z regulacją wysokości, Klimatyzacja manualna, Komputer pokładowy z systemem My Car, Korek wlewu paliwa zamykany na kluczyk, Lusterka boczne regulowane elektrycznie, w kolorze czarnym, Poduszka powietrzna chroniąca kolana kierowcy, Przyciski sterowania radia na kierownicy, Radio Uconnect (bez CD) z portami USB i AUX, Reflektory przednie z funkcją Follow Me Home, Tapicerka materiałowa, Tylna kanapa dzielona z regulowanymi zagłówkami, Uchwyt dla pasażera, Uchwyty ISOFIX do mocowania fotelika dziecięcego, Wspomaganie kierownicy - elektryczne, Zamek centralny sterowany pilotem, Zderzaki w kolorze nadwozia, Zestaw naprawczy do kół Fix&Go, Zestaw wskaźników analogowy z ekranem komputera pokładowego, Światła do jazdy dziennej (DRL) w technologii LED, Lakier pastelowy Vintage, Biały Gelato

### Ogumienie

Oś	Koło	Producent, typ	Rozmiar	Profil zmierzony
przednia	prawe	BARUM, BRAVURIS 5 HM	175/65 14 82T	6,5 mm
	lewe	BARUM, BRAVURIS 5 HM	175/65 14 82T	6,5 mm
tylna	prawe	BARUM, BRAVURIS 5 HM	175/65 14 82T	7,0 mm
	lewe	BARUM, BRAVURIS 5 HM	175/65 14 82T	7,0 mm

### Dokumenty i akcesoria

[Dokumenty rej.] - POLISA UBEZP. (Nie.), Kluczyki (TAK - 2), Tablice rejestracyjne (TAK - 2), Dowód rejestracyjny (TAK), Karta pojazdu (NIE)

### Grubość powłoki lakierowej

W zakresie do 150 µm

Poz.	Nazwa części	Przedział grubości powłoki lakierowej [µm]
1	Pokrywa komory silnika	do 150
2	Błotnik przedni lewy	do 150
3	Słupek przedni lewy	do 150
4	Słupek środkowy lewy	do 150
5	Słupek środkowy prawy	do 150
6	Próg lewy	do 150
7	Próg prawy	do 150
8	Dach	do 150
9	Drzwi przednie lewe	do 150
10	Błotnik tylny lewy/ściana boczna lewa	do 150
11	Pokrywa bagażnika	do 150

W zakresie do 200 µm

Poz.	Nazwa części	Przedział grubości powłoki lakierowej [µm]
1	Słupek przedni prawy	150 - 200

W zakresie do 500 µm

Poz.	Nazwa części	Przedział grubości powłoki lakierowej [µm]
1	Błotnik przedni prawy	150 - 500
2	Drzwi przednie prawe	150 - 500

W zakresie do 1000 µm

Poz.	Nazwa części	Przedział grubości powłoki lakierowej [µm]
1	Błotnik tylny prawy/ściana boczna prawa	150 - 1000

**Stwierdzone uszkodzenia**

Poz.	Nazwa pozycji	Opis uszkodzeń	Kwalifik.	Naprawa [rbg]
1	Błotnik przedni R	zarysowanie, wgniecenie	NA	2
2	Drzwi przednie (nieuzbrojone) L	wgniecenie, wgniecenie, zarysowanie	NA	2
3	Błotnik tylny L	wgniecenie, zarysowanie	NA	1.2
4	Pokrywa tylna	odpryski lakieru, zarysowanie	NA	
5	Okładzina zderzaka przedniego	zarysowanie, odpryski lakieru		
6	Światło do jazdy dziennej L	zarysowanie		
7	Pokrywa przednia	odpryski lakieru		
8	Szyba przednia atermiczna	rysa/odprysk		
9	Drzwi przednie (nieuzbrojone) R	odpryski lakieru, zarysowanie		
10	Klamka zewnętrzna drzwi przednich L	zarysowanie		
11	Ostona lusterka zewnętrznego R	zarysowanie		
12	Próg L	zarysowanie		
13	Próg R	wgniecenie		
14	Okładzina zderzaka tylnego	zarysowanie		
15	Kołpak koła przód L	zarysowanie		
16	Kołpak koła przód R	zarysowanie		
17	Deska rozdzielcza	zarysowanie		

DOKUMENTACJA FOTOGRAFICZNA



**Fot. 1**

Przekątna przednia lewa



**Fot. 2**

Przód

DOKUMENTACJA FOTOGRAFICZNA



**Fot. 3**  
Przekątna przednia prawa



**Fot. 4**  
Próg prawy (widok od przodu)

DOKUMENTACJA FOTOGRAFICZNA



**Fot. 5**

Bok prawy z przodu



**Fot. 6**

Bok prawy z tyłu

DOKUMENTACJA FOTOGRAFICZNA



**Fot. 7**

Przekątna tylna prawa



**Fot. 8**

Tył

DOKUMENTACJA FOTOGRAFICZNA



**Fot. 9**

Przekątna tylna lewa



**Fot. 10**

Bok lewy z tyłu

DOKUMENTACJA FOTOGRAFICZNA



**Fot. 11**

Bok lewy z przodu



**Fot. 12**

Próg lewy (widok od przodu)

DOKUMENTACJA FOTOGRAFICZNA

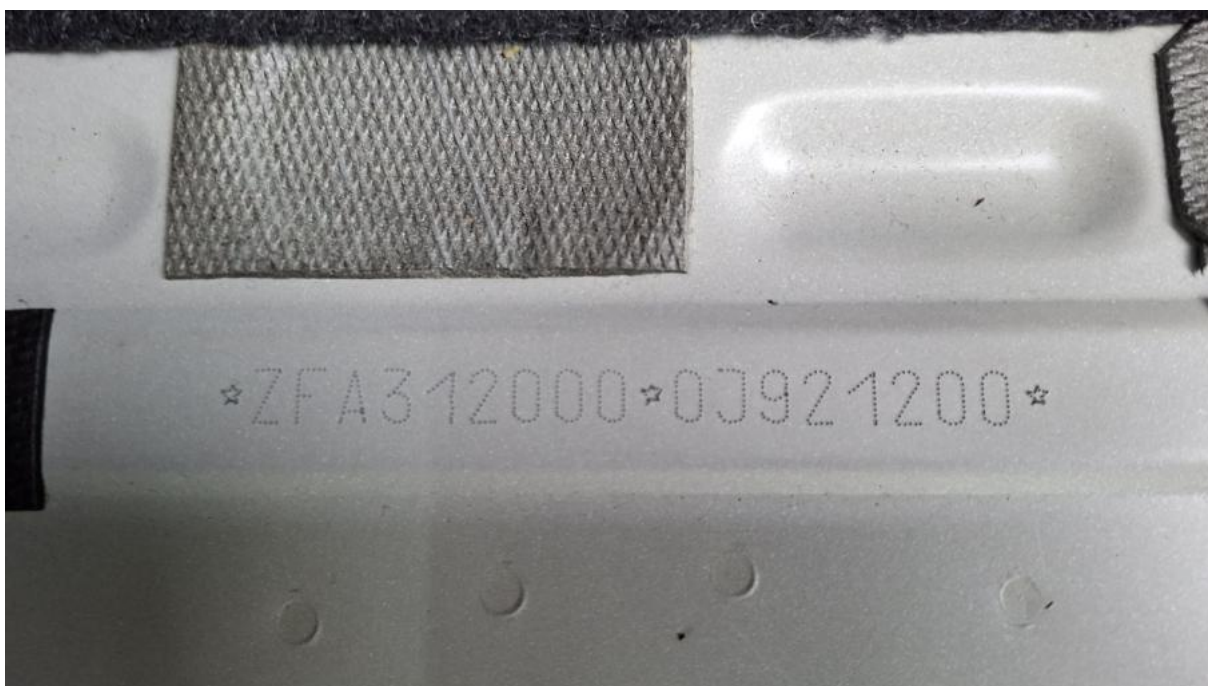

**Fot. 13**  
Numer identyfikacyjny

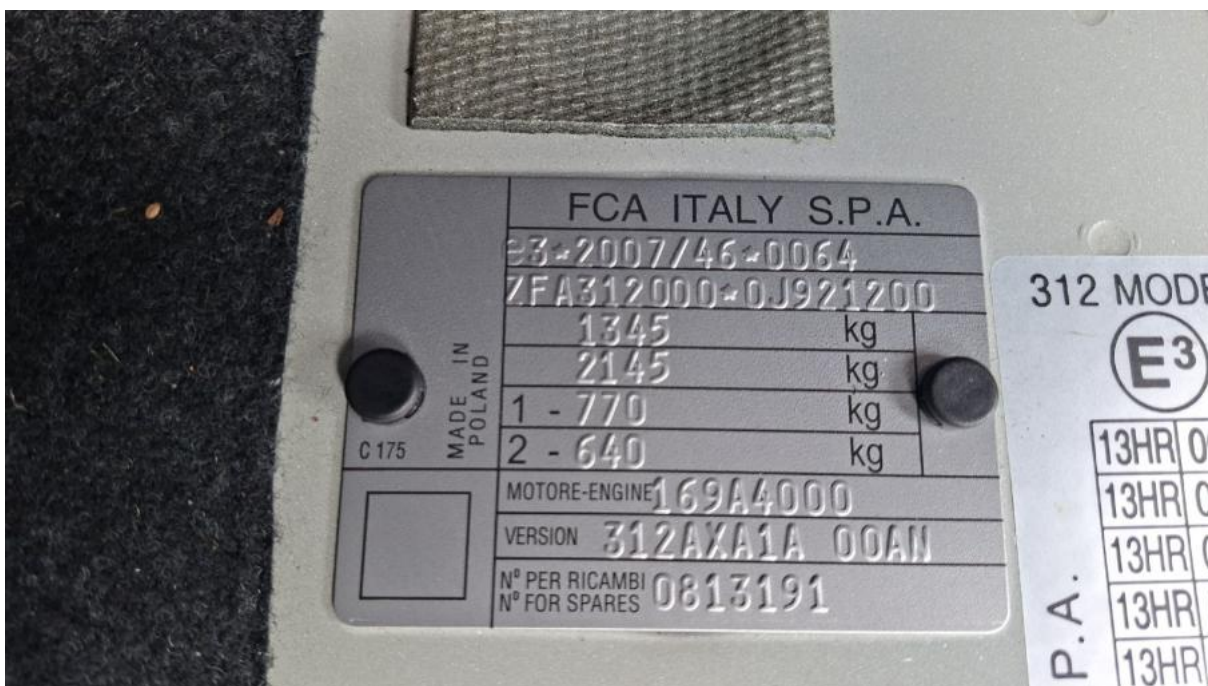

**Fot. 14**  
Tabliczka znamionowa

DOKUMENTACJA FOTOGRAFICZNA



**Fot. 15**

Zestaw wskaźników - przebieg



**Fot. 16**

Zestaw wskaźników - serwis

DOKUMENTACJA FOTOGRAFICZNA



**Fot. 17**

Widok przez otwarte drzwi przednie lewe



**Fot. 18**

Widok z tylnej kanapy na deskę rozd.

DOKUMENTACJA FOTOGRAFICZNA



**Fot. 19**  
Konsola środkowa



**Fot. 20**  
Tuneł środkowy

DOKUMENTACJA FOTOGRAFICZNA



**Fot. 21**

Kierownica (na wprost)



**Fot. 22**

Kierownica z lewej strony

DOKUMENTACJA FOTOGRAFICZNA



**Fot. 23**  
Komora silnika



**Fot. 24**  
Bagażnik

DOKUMENTACJA FOTOGRAFICZNA



**Fot. 25**

Spód pojazdu przód



**Fot. 26**

Spód pojazdu tył

DOKUMENTACJA FOTOGRAFICZNA



**Fot. 27**

Tarcza hamulcowa przednia lewa



**Fot. 28**

Tarcza hamulcowa przednia prawa

DOKUMENTACJA FOTOGRAFICZNA



**Fot. 29**

Tarcza hamulcowa tylna prawa



**Fot. 30**

Tarcza hamulcowa tylna lewa

**DOKUMENTACJA FOTOGRAFICZNA**



**Fot. 31**  
Dowód rej. Str. 1



**Fot. 32**  
Książka serwisowa – dane

**DOKUMENTACJA FOTOGRAFICZNA**

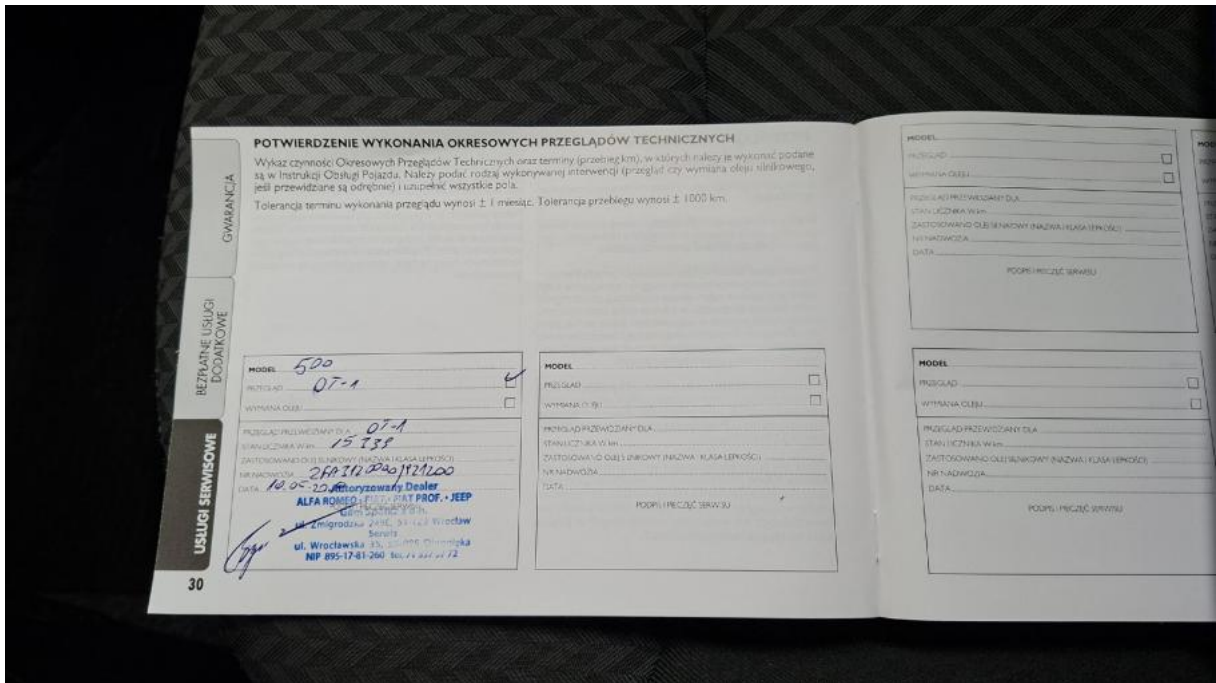

**Fot. 33**  
Książka serwisowa – ostatni przegląd



**Fot. 34**  
Dowód rej. str. 2

DOKUMENTACJA FOTOGRAFICZNA



**Fot. 35**  
Instrukcje



**Fot. 36**  
Zestaw naprawy koła

DOKUMENTACJA FOTOGRAFICZNA



**Fot. 37**  
Kluczyki



**Fot. 38**  
Pokrywa komory silnika - Rysa/odprysk 1

DOKUMENTACJA FOTOGRAFICZNA



**Fot. 39**

Pokrywa komory silnika - Rysa/odprysk 2



**Fot. 40**

Szyba czołowa - Rysa/odprysk 1

DOKUMENTACJA FOTOGRAFICZNA

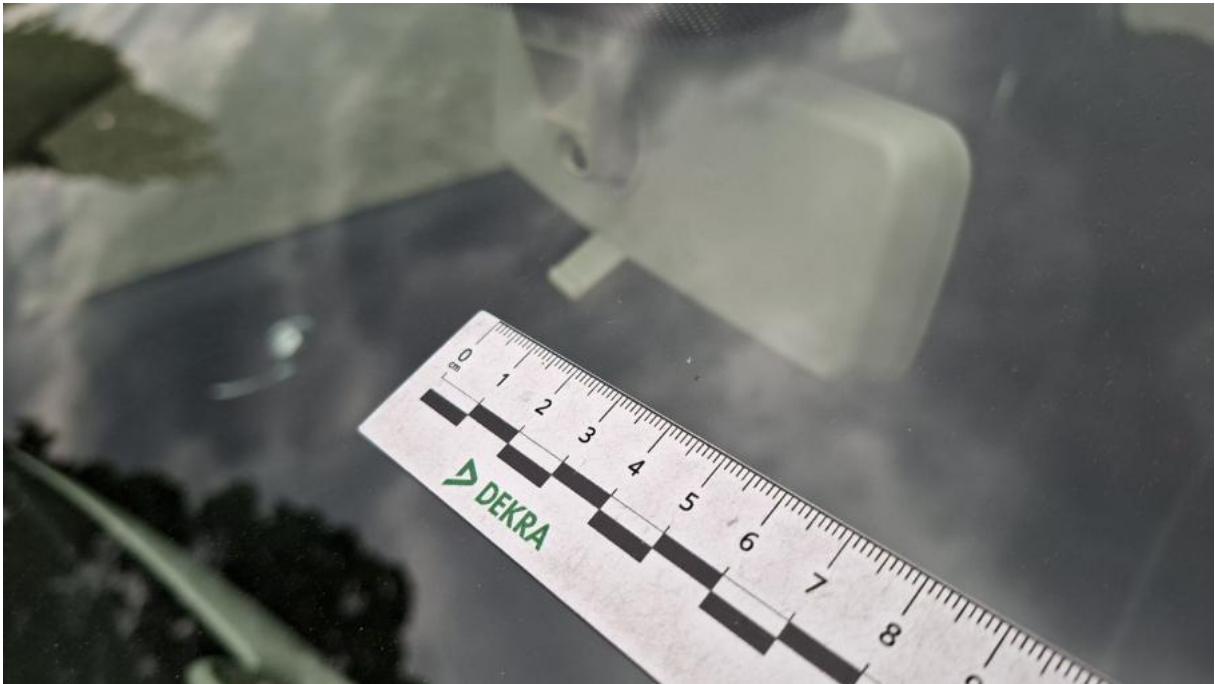

**Fot. 41**

Szyba czołowa - Rysa/odprysk 2



**Fot. 42**

Zderzak przedni cz dolna - zdjęcie poglądowe 1

DOKUMENTACJA FOTOGRAFICZNA



**Fot. 43**

Zderzak przedni cz dolna - Rysa/odprysk 1



**Fot. 44**

Zderzak przedni cz dolna - Rysa/odprysk 2

DOKUMENTACJA FOTOGRAFICZNA



**Fot. 45**

Zderzak przedni cz dolna() - Rysa/odprysk 3



**Fot. 46**

Zderzak przedni cz L - Rysa/odprysk 1

DOKUMENTACJA FOTOGRAFICZNA



**Fot. 47**

Zderzak przedni cz P - Rysa/odprysk 1



**Fot. 48**

Błotnik przedni P - zdjęcie pogładowe 1

DOKUMENTACJA FOTOGRAFICZNA



**Fot. 49**

Błotnik przedni P - Rysa/odprysk 1



**Fot. 50**

Błotnik przedni P - Wgniecenie/odkształcenie 1

DOKUMENTACJA FOTOGRAFICZNA



**Fot. 51**

Błotnik przedni P - Wgniecenie/odkształcenie 2



**Fot. 52**

Błotnik przedni P() - Wgniecenie/odkształcenie 3

DOKUMENTACJA FOTOGRAFICZNA



**Fot. 53**

Kołpak przedni P - Rysa/odprysk 1



**Fot. 54**

Kołpak przedni P - Rysa/odprysk 2

DOKUMENTACJA FOTOGRAFICZNA



**Fot. 55**

Drzwi przednie P - zdjęcie pogładowe 1



**Fot. 56**

Drzwi przednie P - Rysa/odprysk 1

DOKUMENTACJA FOTOGRAFICZNA



**Fot. 57**

Drzwi przednie P - Rysa/odprysk 2



**Fot. 58**

Drzwi przednie P() - Rysa/odprysk 3

DOKUMENTACJA FOTOGRAFICZNA



**Fot. 59**

Lusterko zew P - Rysa/odprysk 1



**Fot. 60**

Próg P - Wgniecenie/odkształcenie 1

DOKUMENTACJA FOTOGRAFICZNA



**Fot. 61**

Próg P - Wgniecenie/odkształcenie 2



**Fot. 62**

Pokrywy bagażnika - zdjęcie poglądowe 1

DOKUMENTACJA FOTOGRAFICZNA



**Fot. 63**

Pokrywy bagażnika - Rysa/odprysk 1



**Fot. 64**

Pokrywy bagażnika - Rysa/odprysk 2

DOKUMENTACJA FOTOGRAFICZNA



**Fot. 65**

Pokrywy bagażnika() - Rysa/odprysk 3



**Fot. 66**

Zderzak tylny cz dolna - Rysa/odprysk 1

DOKUMENTACJA FOTOGRAFICZNA



**Fot. 67**

Błotnik tylny L / Ściana boczna L - Rysa/odprysk 1



**Fot. 68**

Błotnik tylny L / Ściana boczna L - Rysa/odprysk 2

DOKUMENTACJA FOTOGRAFICZNA



**Fot. 69**

Błotnik tylny L / Ściana boczna L() - Rysa/odprysk 3



**Fot. 70**

Błotnik tylny L / Ściana boczna L - Wgniecenie/odkształcenie 1



DOKUMENTACJA FOTOGRAFICZNA



**Fot. 73**

Drzwi przed L - Rysa/odprysk 2



**Fot. 74**

Drzwi przed L() - Rysa/odprysk 3

DOKUMENTACJA FOTOGRAFICZNA

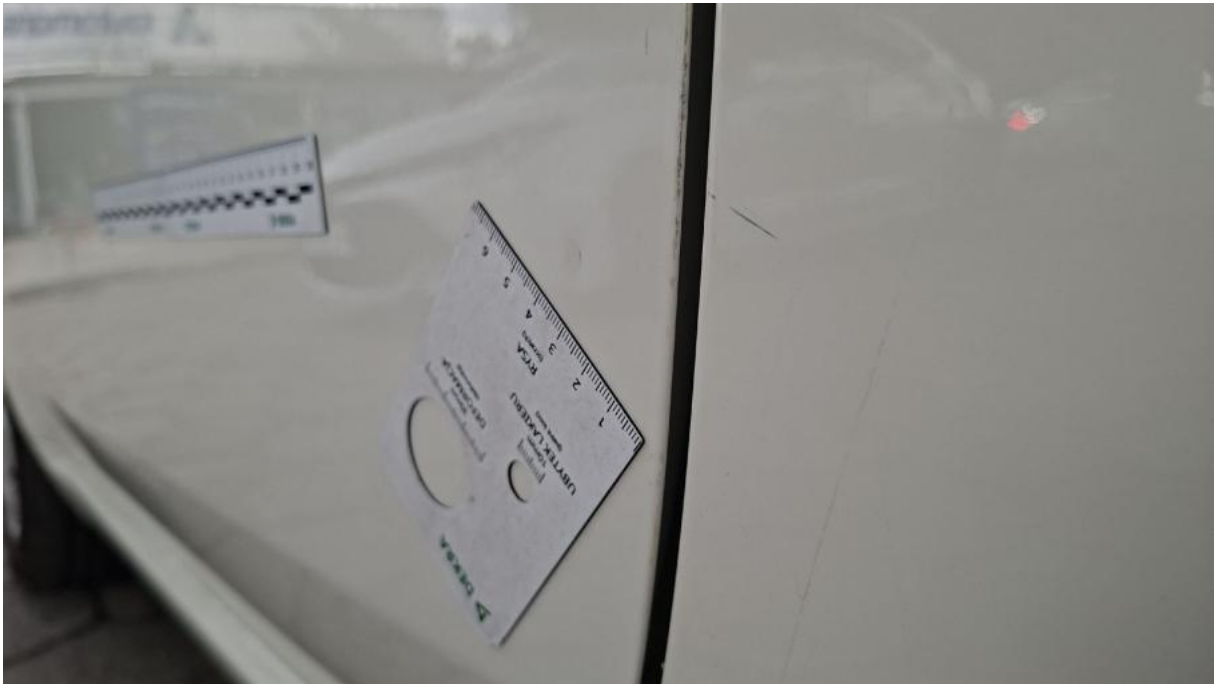

**Fot. 75**

Drzwi przed L - Wgniecenie/odkształcenie 1



**Fot. 76**

Drzwi przed L - Wgniecenie/odkształcenie 2

DOKUMENTACJA FOTOGRAFICZNA



**Fot. 77**

Klamka drzwi prz L - zdjęcie poglądowe 1



**Fot. 78**

Klamka drzwi prz L - Rysa/odprysk 1

DOKUMENTACJA FOTOGRAFICZNA



**Fot. 79**

Próg L - Rysa/odprysk 1



**Fot. 80**

Kołpak przedni L - Rysa/odprysk 1

DOKUMENTACJA FOTOGRAFICZNA



**Fot. 81**

Kołpak przedni L - Rysa/odprysk 2



**Fot. 82**

Reflektor przeciwmgielny L - Rysa/odprysk 1

DOKUMENTACJA FOTOGRAFICZNA



**Fot. 83**

Deska rozdzielcza - Rysa/odprysk 1