

Nr zlecenia: 19/29/05/2026/CarArena STANDARD

z dnia: 2026/05/29

Zleceniodawca:

CARARENA - Aukcje Samochodowe
ul. Budowlanych 7
62-081 Baranowo

Rzeczoznawca:

Mariusz Zaj c/zatw. Pion Weryfikacyjny eRzeczoznawcy



Wycena wartości

Zadanie: Ocena stanu technicznego i określenie wartości rynkowej pojazdu

DANE IDENTYFIKACYJNE POJAZDU		Dane: [O] V-2026	
Rodzaj pojazdu:	Samochód osobowy	VIN:	U 5 Y H M 8 1 B A J L 2 6 6 0 6 8
Marka:	KIA	Nr rejestracyjny:	WL2634L
Model pojazdu:	Cee'd 1.4 MR`16 E6	Nr Info-Ekspert:	052-00955
Wersja:	S	Rok produkcji:	2018
Wskazanie drogomierza	140396 km		
Data pierwszej rejestracji	2018/05/29		
Data wykonania badania technicznego	2026/05/15		
Rodzaj nadwozia	kombi (uniwersalne) 5 drzwiowe		
Dop. masa całkowita	1820 kg		
Jednostka napędowa	z zapłonem iskrowym (wtrysk)		
Pojemność / Moc silnika	1368 ccm / 73kW (99KM)		
Liczba cylindrów / Układ cylindrów / Liczba zaworów	4 / rzędowy / 16		
Rodzaj skrzyni biegów	manualna		
Rodzaj napędu	przedni (4x2)		
Kolor powłoki lakierowej, (rodzaj lakieru)	Biały 2-warstwowy typu uni		

WYPOSAŻENIE STANDARDOWE	
L.p. Nazwa elementu wyposażenia	L.p. Nazwa elementu wyposażenia
1 Autoalarm obwodowy	30 Spoiler tylny
2 Czujnik obecności pasażera przód/tył	31 Sterowanie radiem w kierownicy
3 Fotel kierowcy z regulacją wysokości	32 Sygnalizacja niezapiętych pasów bezpieczeństwa
4 Głośniki 6 szt.	33 Sygnalizacja otwartych drzwi

5	Gniazdo 12V w baga niku	34	System automatycznego ryglowania zamków
6	Gniazdo 12V w konsoli centralnej	35	System kontroli trakcji TCS
7	Immobilizer	36	System podpowiedzi ruchu kierownicy VSM
8	Klamki zewn trzne w kolorze nadwozia	37	System rozpoznawania głośu
9	Klimatyzacja	38	System stabilizacji toru jazdy ESC
10	Kluczyk składany	39	System sygnalizacji hamowania awaryjnego - ESS
11	Kolorystyka wn trza czarna	40	System wspomagaj cy pokonywanie podjazdów HAC
12	Kolumna kierownicy regulowana w 2 płaszczyznach	41	System wspomagania nagłego hamowania BAS
13	Koło zapasowe dojazdowe	42	Szyby barwione
14	Komputer pokładowy	43	Szyby przednie regulowane elektrycznie
15	Kurtyny powietrzne boczne	44	wiatła do jazdy dziennej
16	Lusterka zewn trzne regulowane elektrycznie	45	wiatła mijania projekcyjne
17	Mata wygłuszaj ca pod pokryw silnika	46	wiatło dodatkowe STOP LED
18	Mocowanie fotelików dzieci cych ISOFIX	47	Tapicerka w kolorze czarnym
19	Oslony przeciwsłoneczne z lusterkami	48	Tarcze kół stalowe 15"
20	O wietlenie deski rozdzielczej regulowane	49	Wska nik temperatury zewn trznej
21	Poduszka powietrzna kierowcy	50	Wska nik wyboru optymalnego biegu
22	Poduszka powietrzna pasa era z mo liwo ci odł czenia	51	Wspomaganie układu kierowniczego zmienne elektryczne
23	Poduszki powietrzne boczne przednie	52	Wyko czenie wn trza w kolorze srebrnym
24	Radioodtworacz CD + MP3	53	Zamek centralny zdalnie sterowany
25	Relingi dachowe	54	Zderzaki w kolorze nadwozia
26	Schówek chłodzony	55	Zestaw głośu nomówi cy "Bluetooth"
27	Siedzenia tylne dzielone asymetrycznie	56	Zł cze "AUX"
28	Siedzenia tylne składane	57	Zł cze "iPod"
29	Sortownik pod podłog baga nika	58	Zł cze "USB"

L.p. Nazwa pakietu / elementu pakietu wyposa enia standardowego

- 1 ABS + EBD - system dystrybucji siły hamowania
ABS - system zapobiegaj cy blokowaniu kół
System dystrybucji siły hamowania elektroniczny EBD

WYPOSA ENIE DODATKOWE

L.p. Nazwa elementu wyposa enia

- 1 Czujniki parkowania - tył

OPIS ZAMONTOWANEGO W POJE DZIE OGUMIENIA

Koło	Marka, typ	Bie nik [mm]
Przednie lewe:	HANKOOK 195/65 R15 91H KINERGY ECO2 K435	4,4
Przednie prawe:	HANKOOK 195/65 R15 91H KINERGY ECO2 K435	4,2
Tylne lewe:	FIRESTONE 195/65 R15 91H ROADHAWK	4,2
Tylne prawe:	FIRESTONE 195/65 R15 91H ROADHAWK	3,5

KOREKTY WARTO CI POJAZDU

KOREKTA ZA WYPOSA ENIE	(+)
KOREKTA ZA PRZEBIEG	(-)
KOREKTY RÓ NE:	
Stan utrzymania i dbało o pojazd	(-)
Regionalna sytuacja rynkowa	(-)
KOREKTY RÓ NE RAZEM	(-)
KOREKTA ZA OGUMIENIE	(-)

UWAGI RZECZOZNAWCY DOTYCZ CE WYCENY

Pojazd zweryfikowany w bazie danych historiapojazdu.gov.pl - bez uwag

Ogl dziny przeprowadził rzeczoznawca: Sebastian Konopik

OPIS STANU TECHNICZNEGO ZESPOŁÓW POJAZDU



NADWOZIE - Szkielet i poszycia zewn trzne

L.p.	Nazwa elementu	L / P	Rodzaj uszkodzenia	Opis	Fot. nr
1	Drzwi boczne	L	Starcia powłoki lakierowej odslaniaj ce powierzchni metalu		
2	Drzwi boczne	P	Zarysowania powłoki lakierowej		
3	Błotnik tylny	L	Zarysowania i odpryski		
4	Błotnik tylny	P	Zarysowania powłoki lakierowej		
5	Drzwi tyłu nadwozia		Zarysowania i odpryski		
6	Wn ka koła tylna	L	Zarysowania powłoki lakierowej		
7	Drzwi boczne tylne	L	Zarysowania i odpryski		
8	Drzwi boczne tylne	P	Zarysowania powłoki lakierowej		

Pojazd nosi typowe dla jego okresu eksploatacji uszkodzenia powłoki lakierowej (niewielkie zarysowania, odpryski itp.).



NADWOZIE – Opis powłoki lakierowej

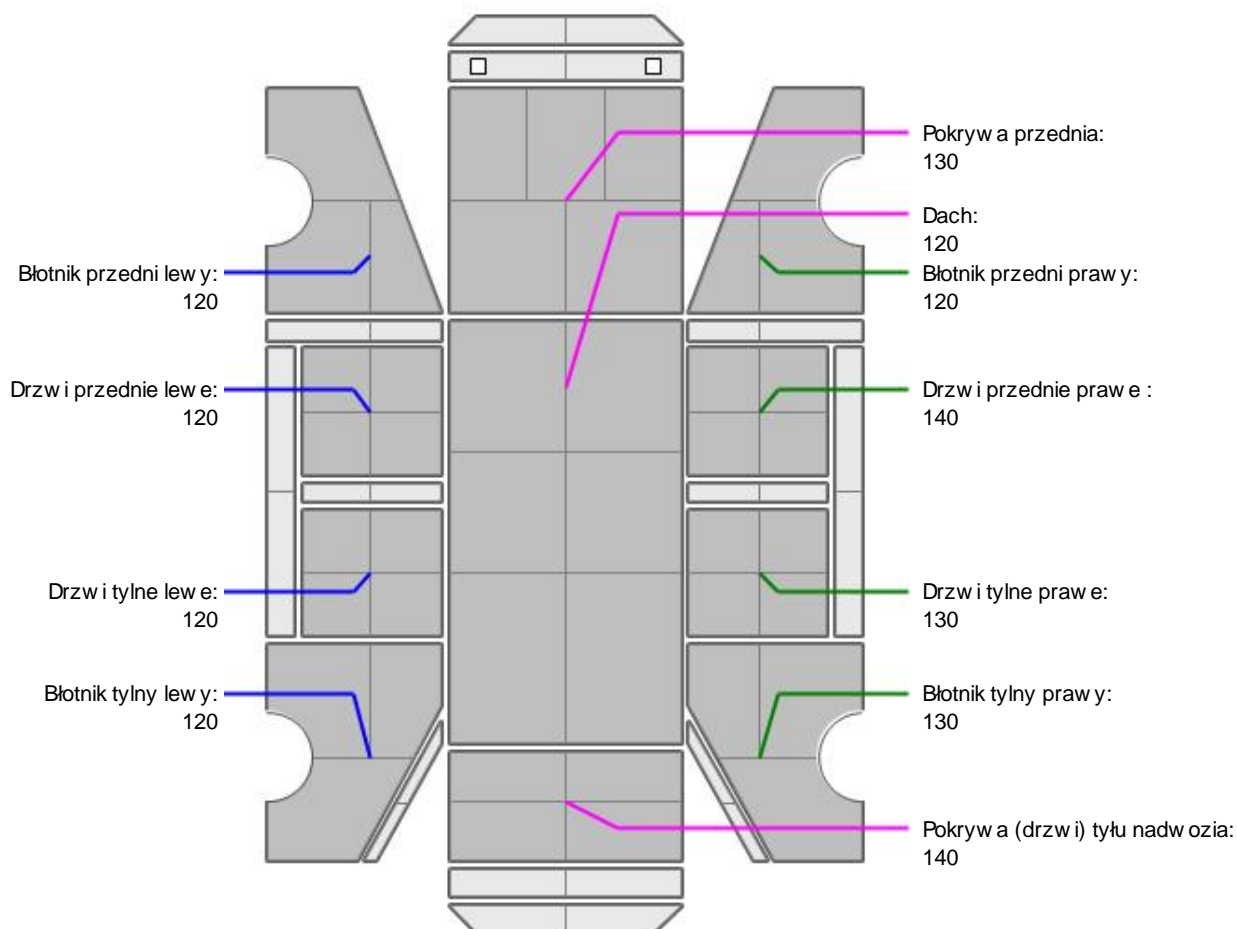

L.p.	Nazwa elementu	L / P	Grubość powłoki [µm]	Opis
1	Pokrywa przednia		130	
2	Dach		120	
3	Błotnik przedni	L	120	
4	Drzwi przednie	L	120	
5	Błotnik tylny	L	120	
6	Błotnik przedni	P	120	
7	Drzwi przednie	P	140	
8	Błotnik tylny	P	130	
9	Pokrywa (drzwi) tyłu nadwozia		140	
10	Drzwi tylne	L	120	
11	Drzwi tylne	P	130	

Podane przedziały grubości powłoki lakierowej poszczególnych elementów dotyczą wyłącznie punktów pomiarowych, tj. trzech wybranych miejsc na danym elemencie nadwozia. Nie oznacza to, że w pozostałych obszarach danego elementu grubość powłoki jest jednakowa ani że nie może wykraczać poza wskazane zakresy. Pomiary wykonano urządzeniem bezdźwiękowym w posiadaniu rzeczoznawcy. Pomiar wykonany innym przyrządem może się różnić.



NADWOZIE – Wyposażenie zewnętrzne

L.p.	Nazwa elementu	L / P	Rodzaj uszkodzenia	Opis	Fot. nr
1	Obudowa lusterka bocznego	L	Zarysowana		
2	Obudowa lusterka bocznego	P	Zarysowana		
3	Zderzak tylny		Zarysowany i pęknięty		
4	Szyba przednia		Odpryski warstwy zewnętrznej		
5	Klamka zewnętrzna drzwi bocznych przednich	L	Zarysowana		



NADWOZIE – Wyposażenie wewnętrzne

L.p.	Nazwa elementu	L / P	Rodzaj uszkodzenia	Opis	Fot. nr
1	Fotel przedni kpl.	P	Rozdarcie materiału		
2	Kanapa tylna		Poplamiona		
3	Gałka zmiany biegów		Rozdarta		

Wnętrze pojazdu nosi typowe dla jego okresu eksploatacji zabrudzenia oraz zużycie wszystkich elementów.



PODWOZIE – ZAWIESZENIE I KOŁA

Opony - popękane ranty

JAZDA KONTROLNA

- | | | |
|---|---|----------|
| 1 | Głośnieść pracy silnika | BEZ UWAG |
| 2 | Przyspieszenia pojazdu | BEZ UWAG |
| 3 | Stożeczność ruchu pojazdu | BEZ UWAG |
| 4 | Głośnieść (stuk) zawieszenia | BEZ UWAG |
| 5 | Zmiana biegów, działanie sprzęgła | BEZ UWAG |
| 6 | Głośnieść skrzyni biegów / bloku napędowego | BEZ UWAG |

7	Skuteczność hamulca zasadniczego	BEZ UWAG
8	Działanie drogom. i szybko ciomierza	BEZ UWAG
9	Wskaźnik temperatury silnika	BEZ UWAG
10	Skuteczność ogrzewania i przewietrzania	BEZ UWAG

Próba ruchowa przeprowadzona na niewielkim dystansie, w warunkach parkingowych, z prędkością do 15 km/h.

POZOSTAŁE INFORMACJE

1 Pochodzenie pojazdu

Krajowy

2 Weryfikacja prawdziwości danych obiektu

Numer VIN wybity na karoserii oraz numer VIN tabliczki znamionowej zgodny z bazą CEPiK

3 Weryfikacja odczytanego stanu drogomierza

Odczytany z drogomierza

Zastrzeżenia ograniczające

ü Zawarte w niniejszej Wycenie/Raporcie informacje (w tym dotyczące wyposażenia) służy jedynie ogólnym celom informacyjnym. Wycena/Raport nie może być zatem traktowana jako oferta w rozumieniu przepisów Kodeksu Cywilnego oraz opisu towaru ani zapewnienia w rozumieniu art. 4 Ustawy z dnia 27 lipca 2002 roku o szczególnych warunkach sprzedaży konsumenckiej.

ü Wycena/Raport została sporządzona w celu ustalenia istnienia albo nieistnienia uszkodzeń nieakceptowalnych po zawarciu umowy korzystania z samochodu lub innych okoliczności uzgodnionych w zleceniu. Wycena/Raport nie obejmuje typowych uszkodzeń wynikających z eksploatacji samochodu oraz jego standardowego zużycia.

ü Jeżeli chcesz traktować ten dokument jako źródło wiedzy o samochodzie przy jego zakupie, czynisz to na własną odpowiedzialność. Rzeczoznawcy sp.j. nie ponosi odpowiedzialności za takie użycie tej Wyceny/Raporu

ü Niniejsza wycena służy wyłącznie do oszacowania wartości rynkowej przedmiotu wyceny i nie może być wykorzystywana do żadnego innego celu, niż wymieniony powyżej. W szczególności wycena nie może stanowić podstawy do oceny cech i stanu wycenianego obiektu przy jego zakupie.

ü Rzeczoznawca nie bierze na siebie odpowiedzialności za wady ukryte (prawne i fizyczne) oraz ewentualne skutki wynikające z dalszego użytkowania przedmiotu wyceny, a także za skutki wykorzystania samej wyceny.

ü Powyższa wycena nie jest ekspertyzą stanu technicznego przedmiotu wyceny i za taką nie może być uznawana, w szczególności nie może być traktowana jako gwarancja sprzedaży przedmiotu wyceny za oszacowaną wartość.

ü Wycenę przeprowadzono w oparciu o dostarczoną dokumentację oraz badanie organoleptyczne wycenianego obiektu. Nie prowadzono badań diagnostycznych oraz weryfikacji warsztatowej przedmiotu wyceny.

ü Nie stwierdzono dodatkowych niesprawności i/lub uszkodzeń i/lub braków w zakresie możliwym do ustalenia w warunkach oględzin tj. bez dostępu do spodu pojazdu, specjalistycznego sprzętu diagnostycznego, jazdy próbnej wykonanej w warunkach drogowych z obciążeniem.

ü Rzeczoznawca podczas oględzin poza warsztatem nie jest w stanie stwierdzić wypadkowej przeszłości pojazdu. W przypadku podwyższonych wartości pomiarów powłoki lakierowej, konieczna jest ekspertyza w warunkach warsztatowych.

ü Rok produkcji pojazdu - nie weryfikowano. Przyjeto w oparciu o dane przekazane przez Zleceniodawcę.

ü Niniejsza wycena nie może być publikowana w całości w jakimkolwiek dokumencie bez zgody wykonawców i bez uzgodnienia z nimi formy i treści takiej publikacji. Zakaz publikacji nie dotyczy posługiwania się wyceną w umowach cywilno-prawnych zawieranych przez zleceniodawcę i dotyczących przedmiotu

ü Przed odbiorem pojazdu, kupujący zobowiązany jest do konfrontacji rzeczywistego stanu z informacjami zawartymi w wycenie. Odbiór przedmiotu jest równoznaczny ze zrzeczeniem się wszelkich roszczeń, co do stanu technicznego.

- ü Nie badano poprawności i/lub budowy numerów identyfikacyjnych/seryjnych obiektu oraz nie weryfikowano prawdziwości danych obiektu.
- ü Niniejsza wycena nie może być traktowana jako gwarancja sprzedaży przedmiotu wyceny za oszacowaną wartość.
- ü W przypadku ujawnienia dodatkowych informacji dotyczących przedmiotowego pojazdu, niedostępnych w czasie wykonywania niniejszej opinii, zaprezentowane stanowisko może ulec zmianie.
- ü W opinii założono, że nie wykryto żadnych faktów, które mogłyby istotnie wpływać na wartość wycenionego pojazdu, jeżeli w opisie pojazdu nie widnieje inaczej.
- ü Rzeczoznawca nie ponosi odpowiedzialności za ewentualne błędy wynikające z przedstawionych informacji otrzymanych od użytkownika/sprzedawcy/zamawiającego wyceny, jeżeli brak podstaw do kwestionowania ich zgodności ze stanem rzeczywistym lub też ustalenie stanu rzeczywistego przez rzeczoznawcę było niemożliwe lub znacznie utrudnione.
- ü Wyposażenie standardowe wg. Info - Ekspert. Rzeczoznawca nie ponosi odpowiedzialności za ewentualne błędy programu. Lista wyposażenia w wycenie ma charakter poglądowy i nie potwierdza kompletności. Aby ustalić specyfikacje fabryczne wyposażenia należy zwrócić się do dealera.
- ü W warunkach, w jakich przeprowadzono oględziny rzeczoznawca nie miał możliwości zweryfikowania poprawności działania całego wyposażenia.
- ü Opis stanu technicznego pojazdu jest ważny na dzień oględzin. Rzeczoznawca nie bierze odpowiedzialności za zmiany stanu pojazdu wynikające z dalszej eksploatacji lub postoju (np. uszkodzenie akumulatora, powłoki lub powstanie ognisk korozji, uszkodzenie układu hamulcowego, itp.) – zaleca się sprawdzenie daty wyceny.
- ü Jeżeli elementy jednostki napędowej, układu przeniesienia napędu itp., są rozmontowane, rzeczoznawca nie weryfikuje kompletności poszczególnych układów. Możliwość wystąpienia braków w kompletacji (np. ze względu na wykorzystanie unieruchomionego pojazdu jako „dawcy części”).
- ü Nie weryfikowano odczytanego stanu drogomierza z zapisami w urządzeniach elektronicznych pojazdu. Rzeczoznawca nie dokonuje oceny autentyczności przebiegu.
- ü W przypadku pojazdów z niesprawnym akumulatorem lub bez niego - podłączenie sprawnego akumulatora nie gwarantuje sprawności technicznej pojazdu. W związku z tym przyjmuje się, iż stan techniczny pojazdu jest nieznanym, istnieje ryzyko ujawnienia wad ukrytych i dodatkowych uszkodzeń.
- ü Nie weryfikowano gwarancji, statusu pakietów serwisowych i kompletności w zakresie osprzętu dodatkowego, z którym przedmiot był zamówiony.

Dokument wystawiony elektronicznie, ważny bez podpisu

DOKUMENTACJA FOTOGRAFICZNA



Fot. nr 1



Fot. nr 2



Fot. nr 3



Fot. nr 4



Fot. nr 5



Fot. nr 6



Fot. nr 7



Fot. nr 8



Fot. nr 9



Fot. nr 10

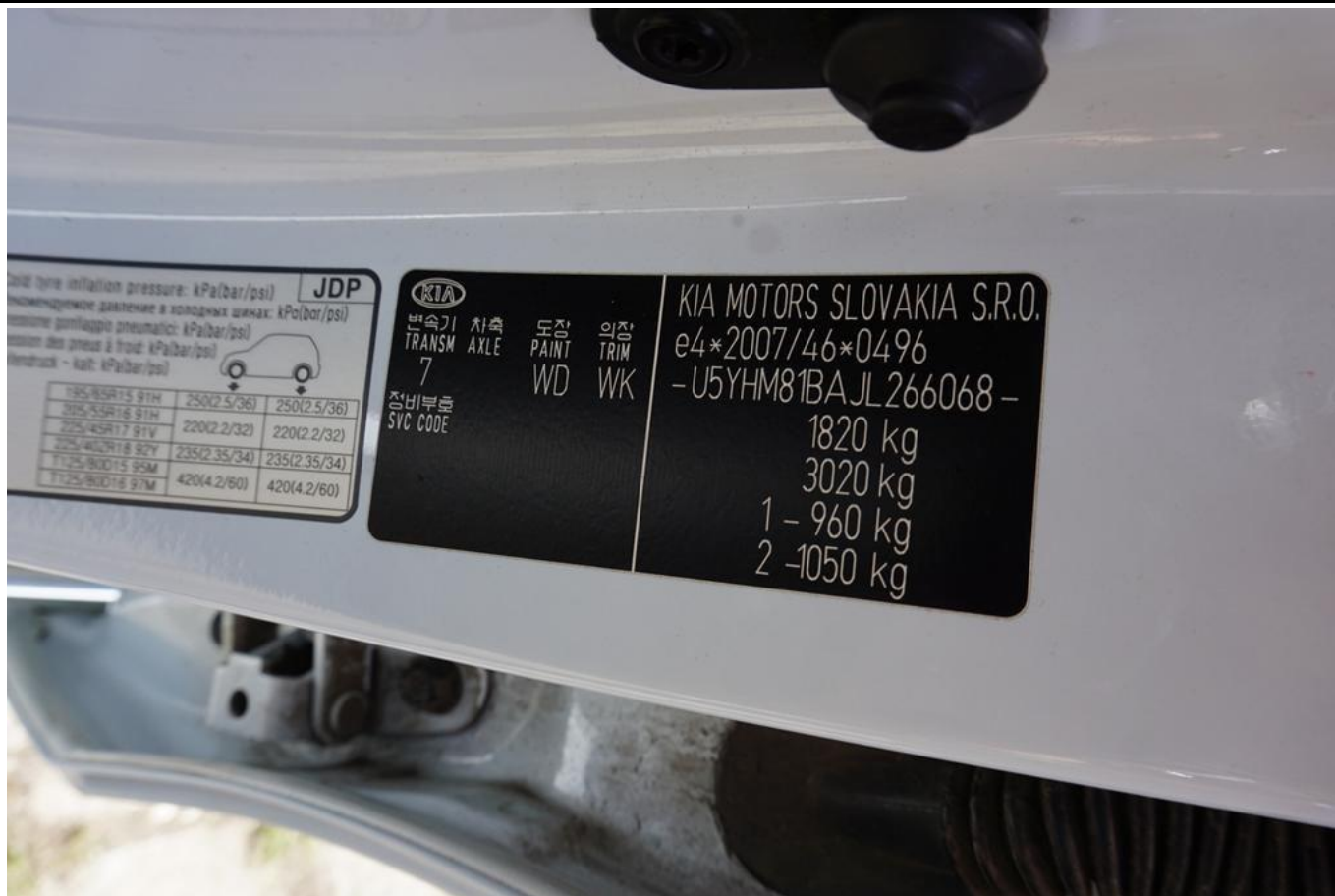

Fot. nr 11



Fot. nr 12



Fot. nr 13



Fot. nr 14



Fot. nr 15



Fot. nr 16



Fot. nr 17



Fot. nr 18

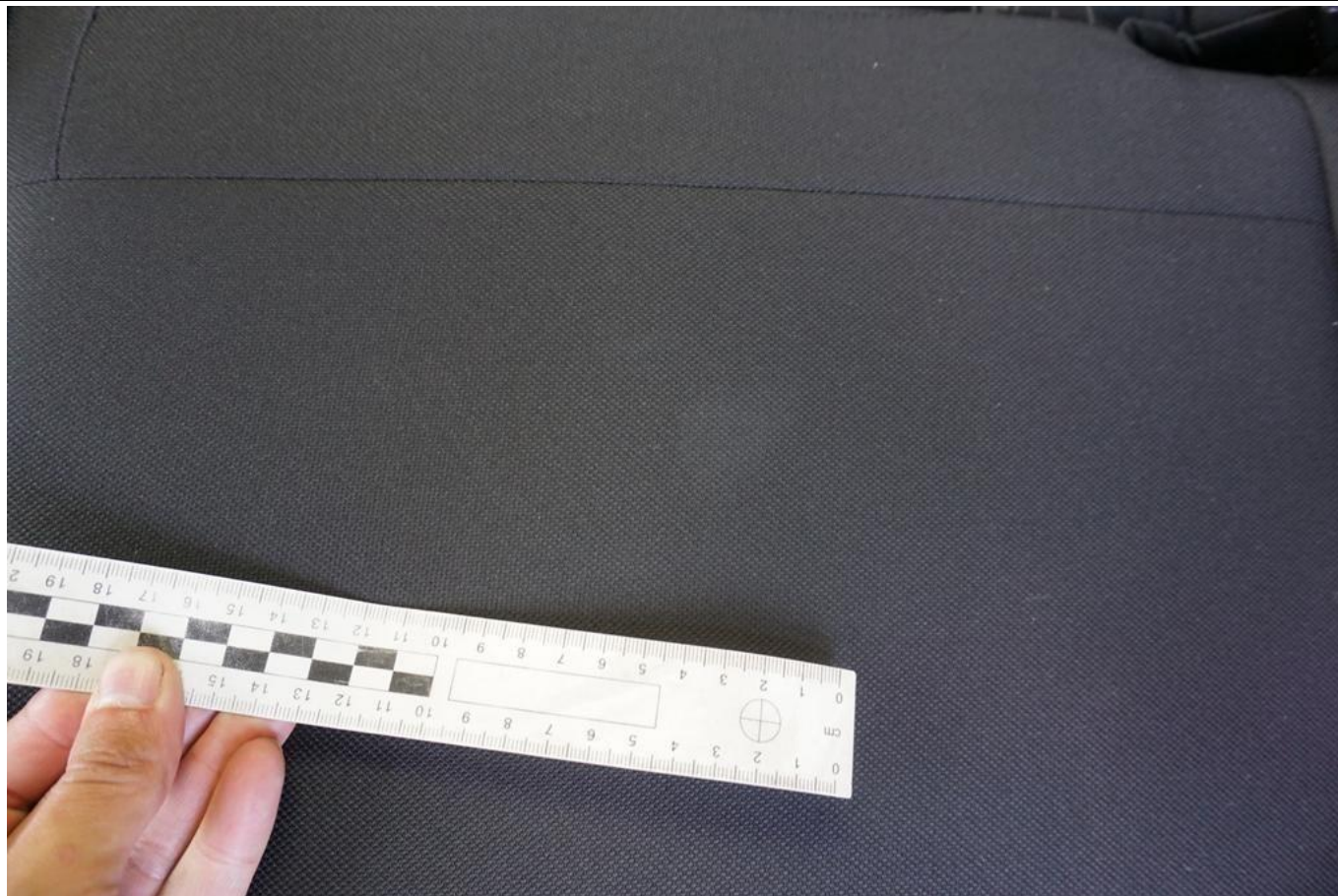

Fot. nr 19



Fot. nr 20



Fot. nr 21



Fot. nr 22



Fot. nr 23



Fot. nr 24



Fot. nr 25



Fot. nr 26



Fot. nr 27



Fot. nr 28



Fot. nr 29



Fot. nr 30



Fot. nr 31



Fot. nr 32



Fot. nr 33



Fot. nr 34



Fot. nr 35



Fot. nr 36



Fot. nr 37



Fot. nr 38

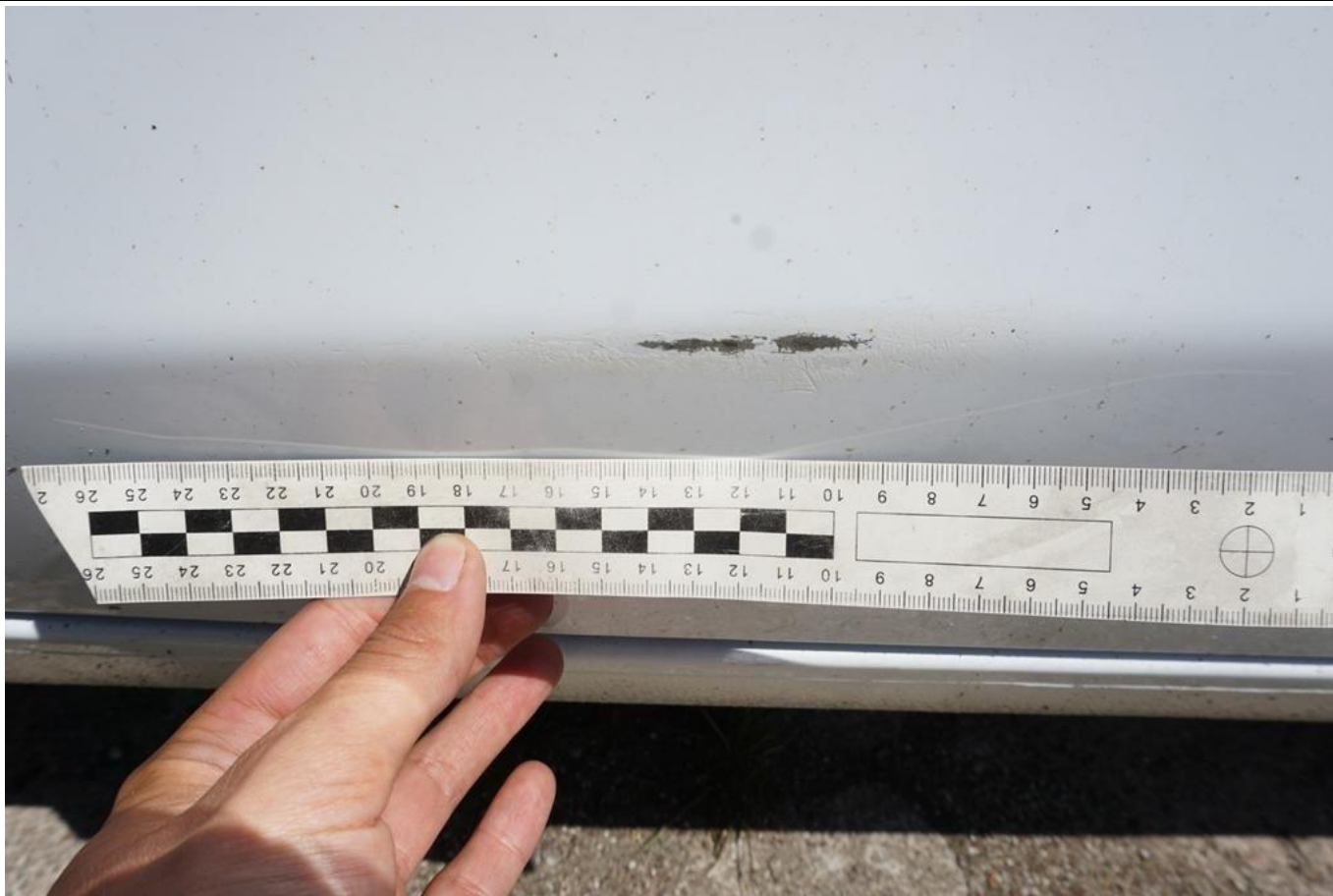

Fot. nr 39



Fot. nr 40



Fot. nr 41

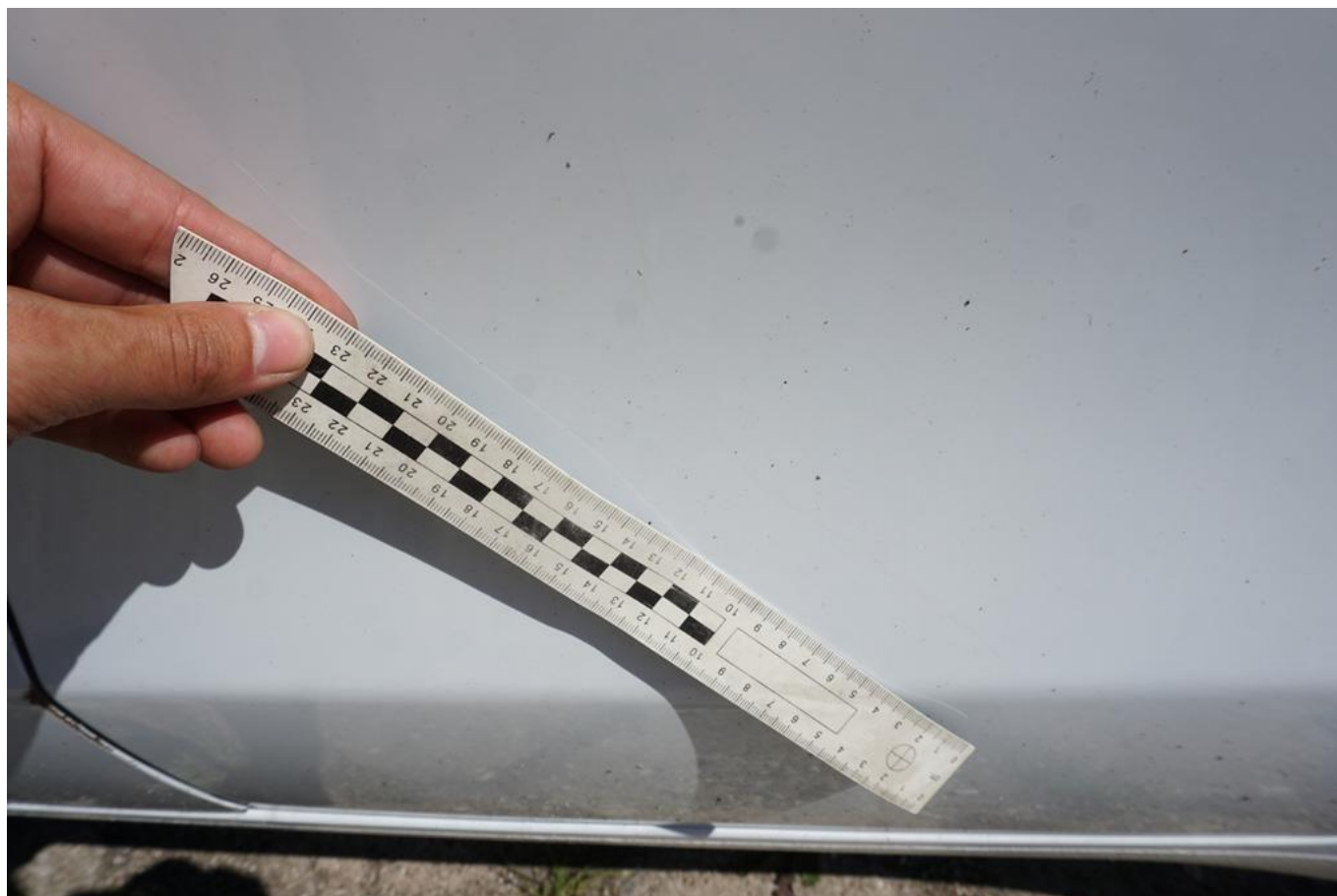

Fot. nr 42



Fot. nr 43



Fot. nr 44



Fot. nr 45



Fot. nr 46



Fot. nr 47



Fot. nr 48



Fot. nr 49



Fot. nr 50



Fot. nr 51



Fot. nr 52

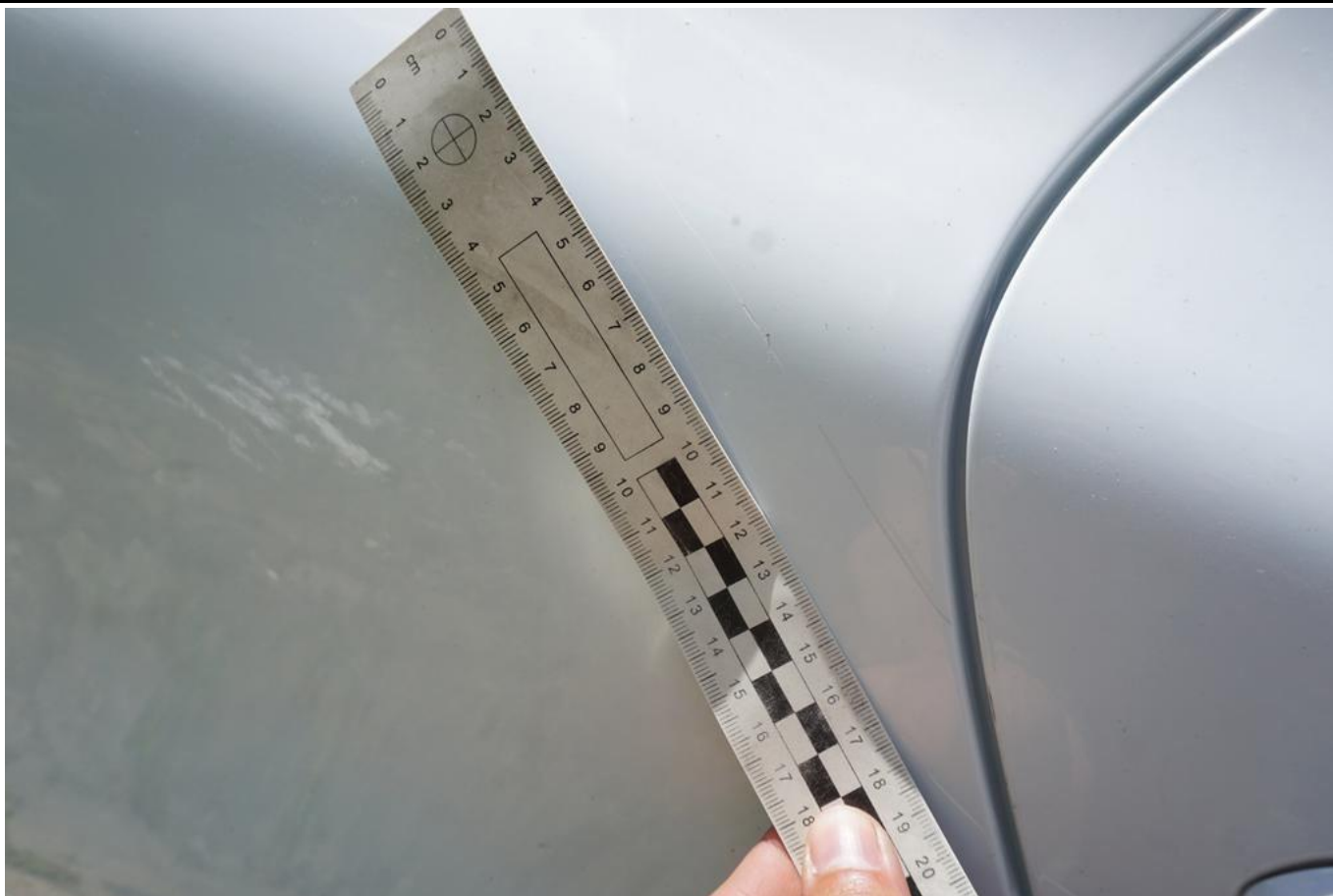

Fot. nr 53



Fot. nr 54



Fot. nr 55



Fot. nr 56



Fot. nr 57



Fot. nr 58



Fot. nr 59

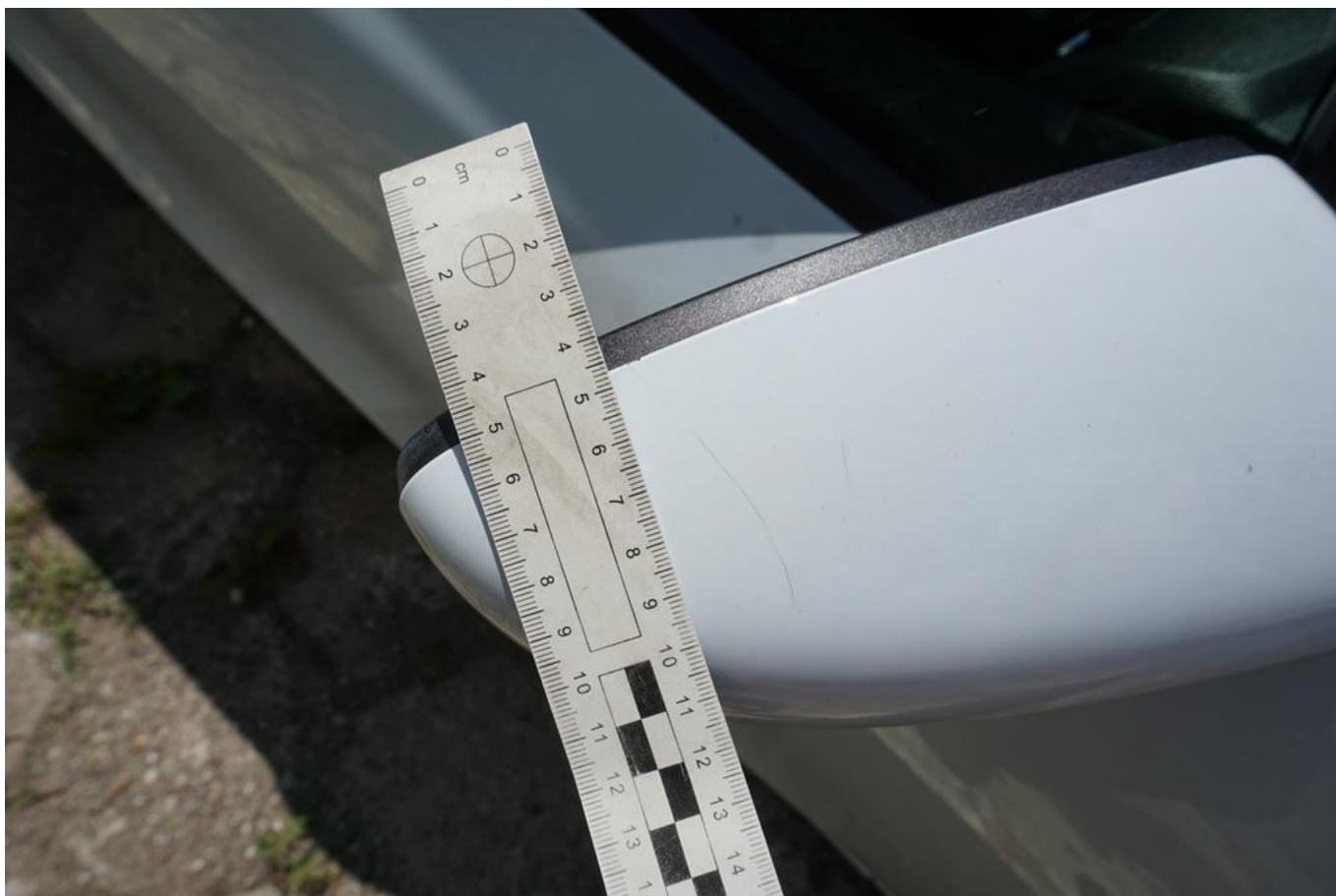

Fot. nr 60



Fot. nr 61

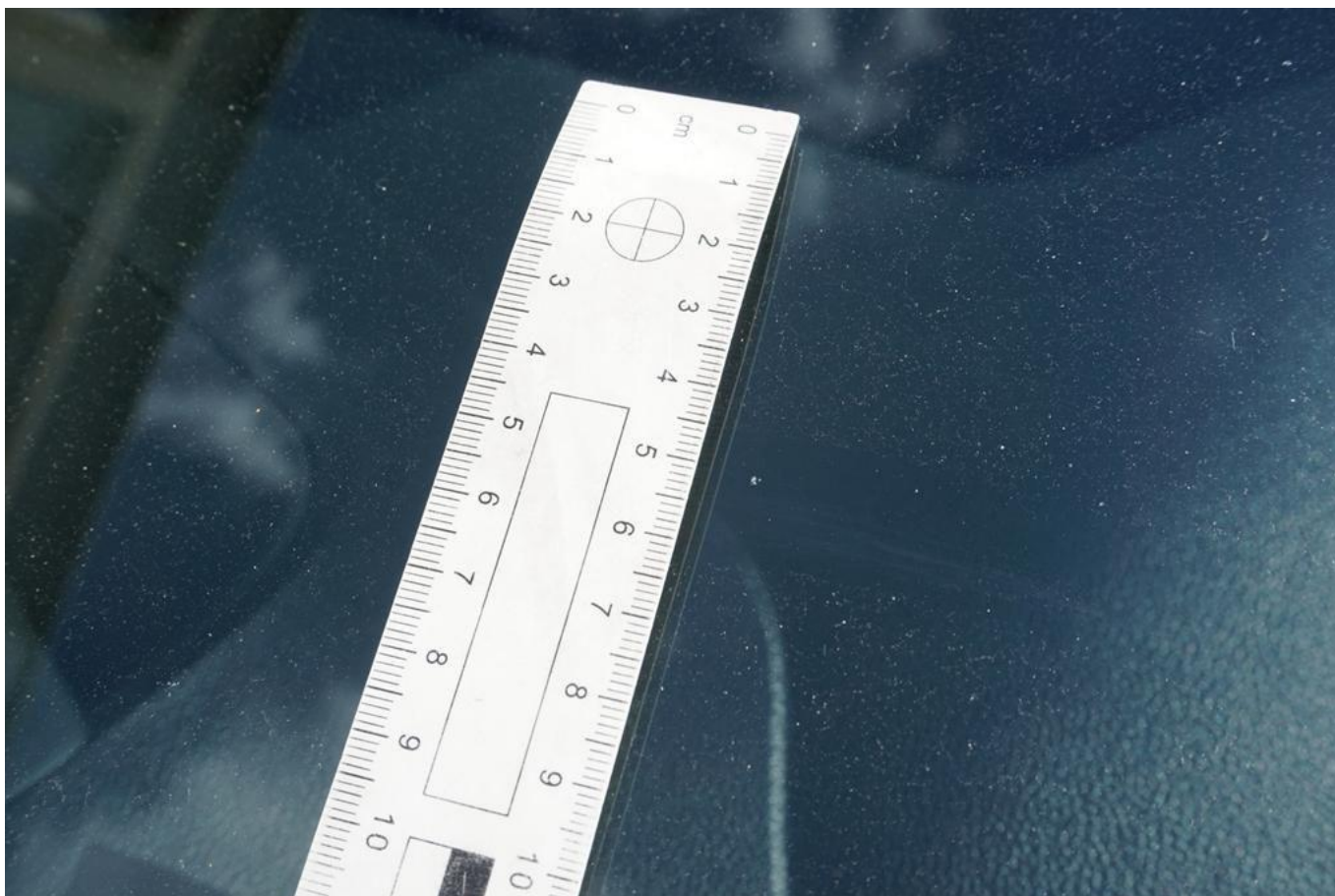

Fot. nr 62



Fot. nr 63



Fot. nr 64

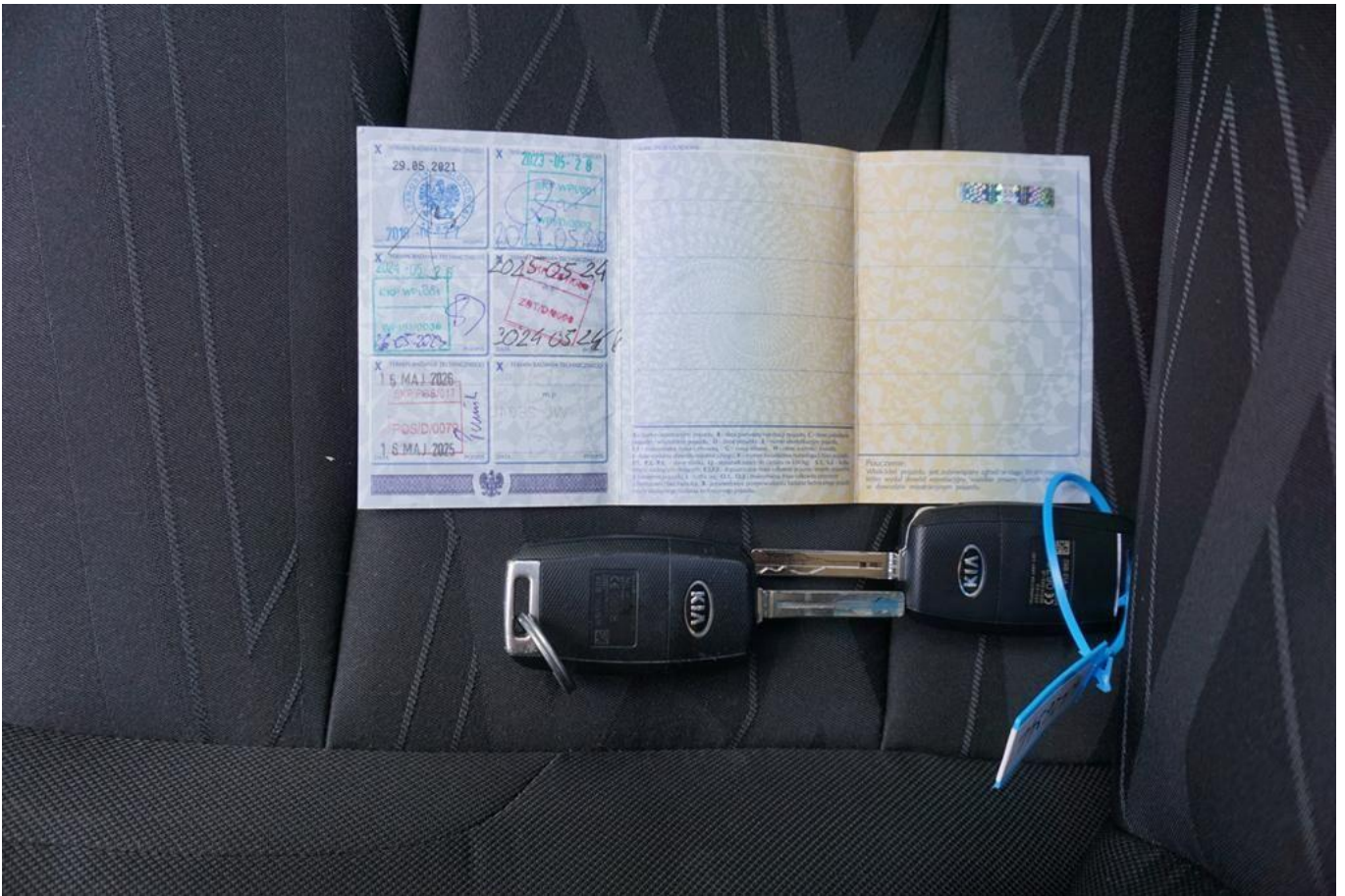

Fot. nr 65



Fot. nr 66

ę do uzyskania świadczeń
odzie. Prosimy także pamię-
okumentów samochodu i po-
w przypadku odsprzedaży

wielstwa.

Kia Motors Europe GmbH
wskazania s.r.o (KMS).

ryzowany przez firmę Kia
napraw gwarancyjnych ob-
nujący pracownikami o wy-
alnym oprogramowaniem,
Warsztatem uprawnionym.

elm-Fay-Strabe 51,65936
opatrzenia w części i ak-

lega gwarancji, zgodnie

mLeasing Sp.z o.o.

Imię i nazwisko właściciela
Warszawa 00-963, ul. Ks. I.Skorupki 5

Adres

CEED II 1.4 G

Model KIA

U5YHM81BAJL266068 Samochód BEZ pakietu serwisowego

Numer identyfikacyjny (VIN)

U	5	Y	H	M	8	1	B	A	J	L	2	6	6	0	6	8
---	---	---	---	---	---	---	---	---	---	---	---	---	---	---	---	---

Zgodna z datą z wklejki ze str. nr 2

Data rozpoczęcia gwarancji (dd-mm-rr)

Jacek Ballaun

Nazwa Dealera KIA

04-063 Warszawa; Białowieska 6

Adres Dealera KIA / nr telefonu

/

Nazwa Importera / nr telefonu

Rejestracja wymiany prędkościomierza

Prędkościomierz w tym aucie został wymieniony przy stanie _____ km

Fot. nr 67

SOBOWYCH

TAK NIE

Wymiana oleju: TAK NIE

Marka i typ: **SYNPOWER 5W30**

Klasa jakości: **SYNPOWER 5W30**

Klasa lepkości: **SYNPOWER 5W30**

Wymiana płynu hamulcowego: TAK NIE

Wymiana filtra paliwa: TAK NIE

Wymiana filtra powietrza: TAK NIE

Czynności dodatkowe: **Filtr oleju, Tuleje, Wahań**

P.H.U. "PLUS"
Radosław Sikora
ul. Przymysłowa 58 tel. 062 738 18 48
63-400-24100 Wrocław Wielkopolski
R-N 350448875 NIP 622-112-47-54
Pieczęć ASO i podpis osoby nadzorującej

39

REJESTR MECHANICZNYCH PRZEGLĄDÓW OKRESOWYCH

PRZEGLĄD VIII: _____ km

Data przeglądu: **09/05/2026**

Rzeczywisty przebieg pojazdu [km]: **137340**

Wynik badania testem GDS: _____

Termin następnego przeglądu - data / przebieg: _____

Czytelne imię i nazwisko mechanika wykonującego OT: _____

Czytelne imię i nazwisko osoby nadzorującej OT: _____

Uwagi dotyczące zastosowanych materiałów eksploatacyjnych: _____

P.H.U. "PLUS"
Radosław Sikora
ul. Przymysłowa 58 Tel. 062 738 18 48
63-400-24100 Wrocław Wielkopolski
R-N 350448875 NIP 622-112-47-54
ASO i podpis osoby nadzorującej

Fot. nr 68



Fot. nr 69

Dokument wystawiony elektronicznie, wa ny bez podpisu