

Raport z oględzin pojazdu

Numer raportu	214607/4/25-11401	Data raportu	08-04-2025
Rzeczoznawcy	mgr inż. Krzysztof Orzeszyna mgr inż. Przemysław Ostap	Data oględzin	04-04-2025
Nr zlecenia	PCM(DZS)/GDA/23940/25/04/01	Miejsce oględzin	MM CARS WROCLAW PZS, WYŚCIGO...

Dane pojazdu

Numer identyfikacyjny (VIN)	SJNTAAJ12U1061455
Marka, model	NISSAN Qashqai 21-24
Typ, wersja	Qashqai 1.3 DIG-T mHEV Tek...
Numer rejestracyjny	DW7RU67
Silnik (rodz./poj./moc)	benz./1332 ccm/116 kW
Stan licznika	73 783 km
Data 1. rej./rok prod.	11-03-2022/2022
Data nast. bad. techn.	05-03-2027
Nadwozie	hatchback 5/5
Lakier	niebieski/METALIK
Skrzynia biegów	automatyczna



Wyposażenie pojazdu

Airbag 6 sztuk (przednie, boczne i kurtynowe dla obu rzędów foteli), Antena - płetwa rekina, Asystent przejazdu przez skrzyżowanie, Asystent zmiany pasa ruchu, Asystent świateł drogowych, Automatyczne włączanie świateł awaryjnych, Czujnik ciśnienia w oponach, Czujnik deszczu, Czujnik zmierzchu, Czujniki parkowania, przód, Czujniki parkowania, tył, Dach panoramiczny, Felgi aluminiowe 19 z ogumieniem, Fotel kierowcy regulowany elektrycznie w 8-kierunkach, Fotel pasażera z elektryczną regulacją wysokości, Fotel pasażera z elektryczną regulacją podparcia lędźwiowego, Fotel pasażera z manualną regulacją wysokości, Gniazdo 12V, Gniazdo 12V w bagażniku, Gniazdo USB (x2), Gniazdo USB z tyłu (x2), Hamulec postojowy - elektryczny, Hill Start Assist - system wspomagający wjazd na wzniesienie z funkcją Auto Hold, Interfejs Bluetooth, Kierownica i dźwignia zmiany biegów pokryte skórą, Kierownica wielofunkcyjna, Kierownica z manetkami zmiany biegów, Kierunkowskazy tylne LED, Klamka zewnętrzna z przyciskiem, Kłapa bagażnika otwierana elektrycznie i bezdotykowo, Klimatyzacja automatyczna, dwustrefowa, Kolumna kierownicy regulowana w pionie i poziomie, Konsola centralna i boczki drzwi wykończone skórą ekologiczną, Koło zapasowe - dojazdowe, LSD - mechanizm różnicowy o ograniczonym poślizgu, Lampy przednie w technologii LED, Lampy tylne w technologii LED, Lusterka boczne elektrycznie składane, Lusterka boczne regulowane elektrycznie, Lusterka boczne z funkcją podgrzewania, Lusterko wsteczne automatycznie przyciemniające się, Oświetlenie ambientowe deski rozdzielczej i boczki drzwi, Oświetlenie ambientowe konsoli centralnej, Oświetlenie bagażnika, podwójne, Podłoga bagażnika - ruchoma, Podłokietnik - tył, ProPILOT z Navi-Link, Półka bagażnika, Radio z tunerem DAB, Relingi dachowe, System A-IVC z obsługą CRM, System I-Key z przyciskiem Start/Stop oraz dostępem bezkluczykowym, System audio z 6 głośnikami, System eCall, System interwencji w przypadku wykrycia pojazdu w martwym polu, System kamer 360, System nawigacji satelitarnej z ekranem 9", System ostrzegający o możliwej kolizji, System ostrzegający o ruchu w kierunku poprzecznym (CTA), System ostrzegania i interwencji przy niezamierzonej zmianie pasa ruchu, System regulowania prędkości, inteligentny, System rozpoznawania znaków drogowych, System stabilizacji toru jazdy przyczepy, System wykrywania pieszych/rowerzystów, System zapobiegania kolizjom podczas cofania, Szyby boczne elektrycznie regulowane z przodu i z tyłu, Szyby przyciemniane, Tapicerka częściowo skórzana w kolorze ciemnym z niebieskim wykończeniem wnętrza, Tempomat aktywny, inteligentny, Tylina kanapa dzielona 60/40, Uchwyty ISOFIX do inst. fotelika, tył, Uchwyty do mocowania bagażu (6x), Uchwyty na kubki z przodu, Uchwyty na kubki z tyłu, VDC - System kontroli trakcji, Wlew paliwa, bezkorkowy, Wybór charakterystyki trybu jazdy, Wykończenie deski rozdzielczej miękkim materiałem w miejscu styku z kolanami kierowcy, Wyświetlacz Head-Up, zegary cyfrowe TFT 12,3", Ładowarka bezprzewodowa, Światła do jazdy dziennej LED, Światła przeciwmgielne LED, Lakier metalik, Pakiet Zimowy

Ogumienie

Oś	Koło	Producent, typ	Rozmiar	Profil zmierzony
przednia	prawe	BRIDGESTONE, LM005	235/50 19 103V	5,0 mm
	lewe	BRIDGESTONE, LM005	235/50 19 103V	5,0 mm
tylna	prawe	BRIDGESTONE, LM005	235/50 19 103V	5,0 mm
	lewe	BRIDGESTONE, LM005	235/50 19 103V	5,0 mm

Dokumenty i akcesoria

[Dokumenty rej.] - POLISA UBEZP. (Nie.), Kluczyki (TAK - 2), Tablice rejestracyjne (TAK - 2), Dowód rejestracyjny (TAK), Karta pojazdu (NIE)

Grubość powłoki lakierowej

W zakresie do 150 µm

Poz.	Nazwa części	Przedział grubości powłoki lakierowej [µm]
1	Pokrywa komory silnika	do 150
2	Błotnik przedni lewy	do 150
3	Błotnik przedni prawy	do 150
4	Słupek przedni lewy	do 150
5	Słupek przedni prawy	do 150
6	Słupek środkowy lewy	do 150
7	Słupek środkowy prawy	do 150
8	Próg lewy	do 150
9	Próg prawy	do 150
10	Dach	do 150
11	Drzwi przednie lewe	do 150
12	Drzwi przednie prawe	do 150
13	Drzwi tylne lewe	do 150
14	Drzwi tylne prawe	do 150
15	Błotnik tylny lewy/ściana boczna lewa	do 150
16	Błotnik tylny prawy/ściana boczna prawa	do 150

Stwierdzone uszkodzenia

Poz.	Nazwa pozycji	Opis uszkodzeń	Kwalifik.	Naprawa [rbg]
1	Szyba przednia barwiona/ogrzew.	pęknięcie	WY	3.1
2	Kpl.montażowy/naprawczy-kpl.do klejenia		WY	
3	Drzwi tylne (nieuzbrojone) R	rysa/odprysk	NA	0.5
4	Nakładka zderzaka tylnego, góra	rysa/odprysk, łuszczenie powłoki lakierowej	NA	0.8
5	Nakładka zderzaka przedniego, góra	rysa/odprysk		
6	Pokrywa przednia	rysa/odprysk		
7	Drzwi przednie (nieuzbrojone) L	rysa/odprysk		
8	Drzwi przednie (nieuzbrojone) R	rysa/odprysk		
9	Drzwi tylne (nieuzbrojone) L	rysa/odprysk		
10	Listwa ochronna ściany bocznej L	zarysowanie		
11	Tarcza koła aluminiowa przód R	rysa/odprysk		

DOKUMENTACJA FOTOGRAFICZNA



Fot. 1
Przekątna przednia lewa



Fot. 2
Przód

DOKUMENTACJA FOTOGRAFICZNA



Fot. 3
Przekątna przednia prawa



Fot. 4
Próg prawy (widok od przodu)

DOKUMENTACJA FOTOGRAFICZNA



Fot. 5
Bok prawy z przodu



Fot. 6
Bok prawy z tyłu

DOKUMENTACJA FOTOGRAFICZNA



Fot. 7
Przekątna tylna prawa



Fot. 8
Tyt

DOKUMENTACJA FOTOGRAFICZNA



Fot. 9
Przekątna tylna lewa



Fot. 10
Bok lewy z tyłu

DOKUMENTACJA FOTOGRAFICZNA



Fot. 11
Bok lewy z przodu



Fot. 12
Próg lewy (widok od przodu)

DOKUMENTACJA FOTOGRAFICZNA



Fot. 13
Numer identyfikacyjny



Fot. 14
Tabliczka znamionowa

DOKUMENTACJA FOTOGRAFICZNA



Fot. 15
Zestaw wskaźników - przebieg



Fot. 16
Widok przez otwarte drzwi przednie lewe

DOKUMENTACJA FOTOGRAFICZNA



Fot. 17

Widok przez otwarte drzwi tylne lewe



Fot. 18

Widok z tylnej kanapy na deskę rozdź.

DOKUMENTACJA FOTOGRAFICZNA



Fot. 19
Konsola środkowa



Fot. 20
Tunel środkowy

DOKUMENTACJA FOTOGRAFICZNA



Fot. 21
Kierownica (na wprost)



Fot. 22
Kierownica z lewej strony

DOKUMENTACJA FOTOGRAFICZNA



Fot. 23
Komora silnika



Fot. 24
Bagażnik

DOKUMENTACJA FOTOGRAFICZNA



Fot. 25
Koło zapasowe



Fot. 26
Spód pojazdu przód

DOKUMENTACJA FOTOGRAFICZNA



Fot. 27
Spód pojazdu tył



Fot. 28
Tarcza hamulcowa przednia lewa

DOKUMENTACJA FOTOGRAFICZNA



Fot. 29
Tarcza hamulcowa przednia prawa



Fot. 30
Tarcza hamulcowa tylna prawa

DOKUMENTACJA FOTOGRAFICZNA



Fot. 31
Tarcza hamulcowa tylna lewa



Fot. 32
Dowód rej. Str. 1

DOKUMENTACJA FOTOGRAFICZNA



Fot. 33
Dow. Rej. Str.2 i klucze

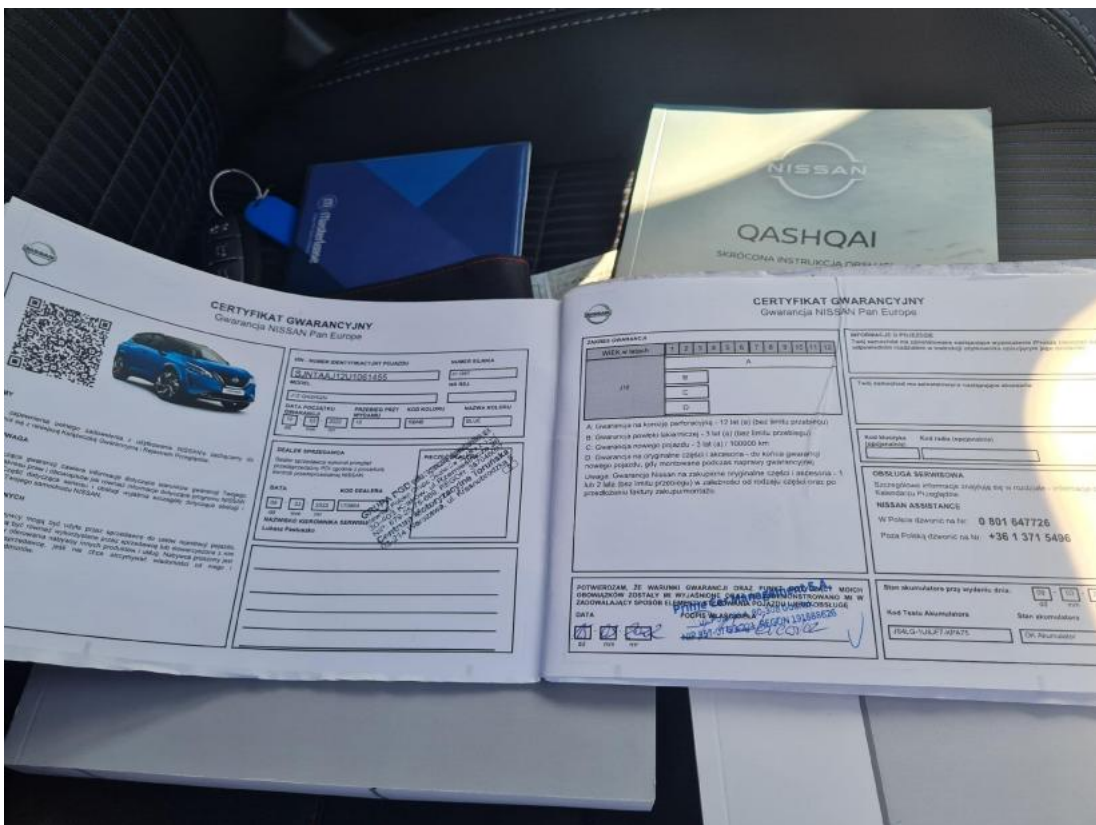

Fot. 34
Książka serwisowa – dane

DOKUMENTACJA FOTOGRAFICZNA

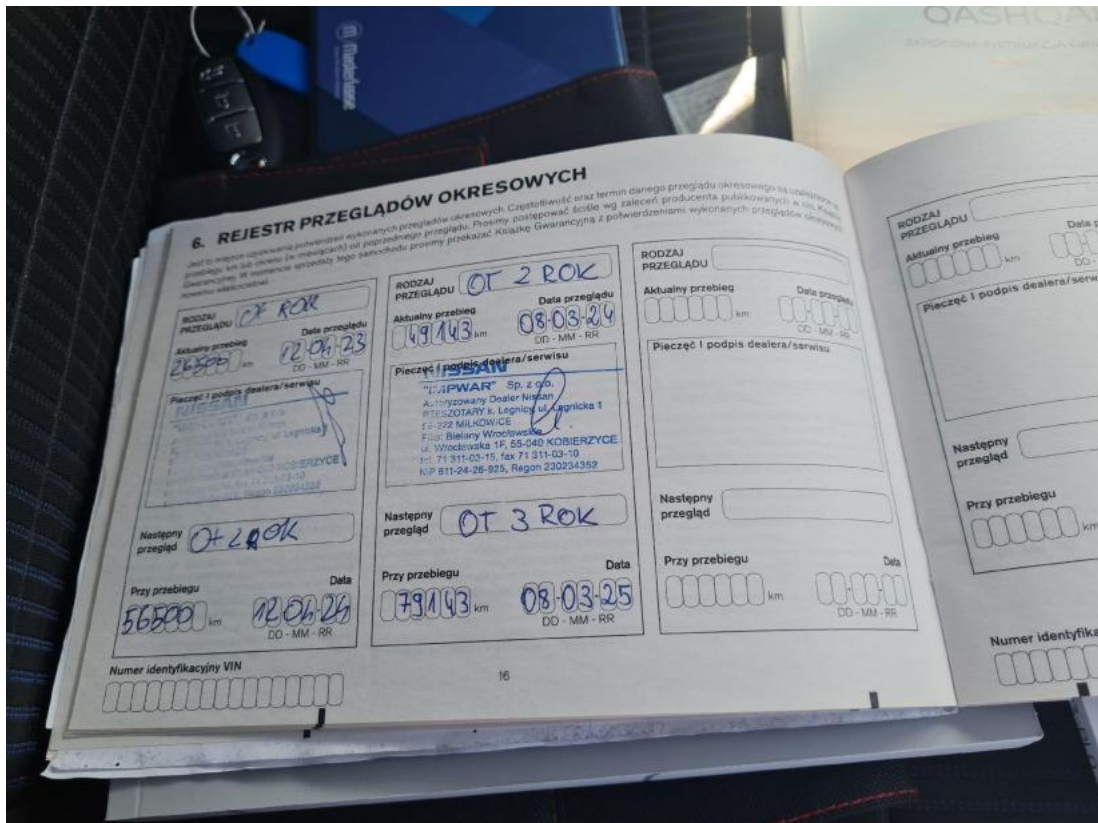

Fot. 35
Książka serwisowa – ostatni przegląd



Fot. 36
Instrukcje

DOKUMENTACJA FOTOGRAFICZNA



Fot. 37
Zdjęcie do protokołu



Fot. 38
Zdjęcie do protokołu

DOKUMENTACJA FOTOGRAFICZNA



Fot. 39

Pokrywa komory silnika - Rysa/odprysk 1



Fot. 40

Pokrywa komory silnika - Rysa/odprysk 2

DOKUMENTACJA FOTOGRAFICZNA

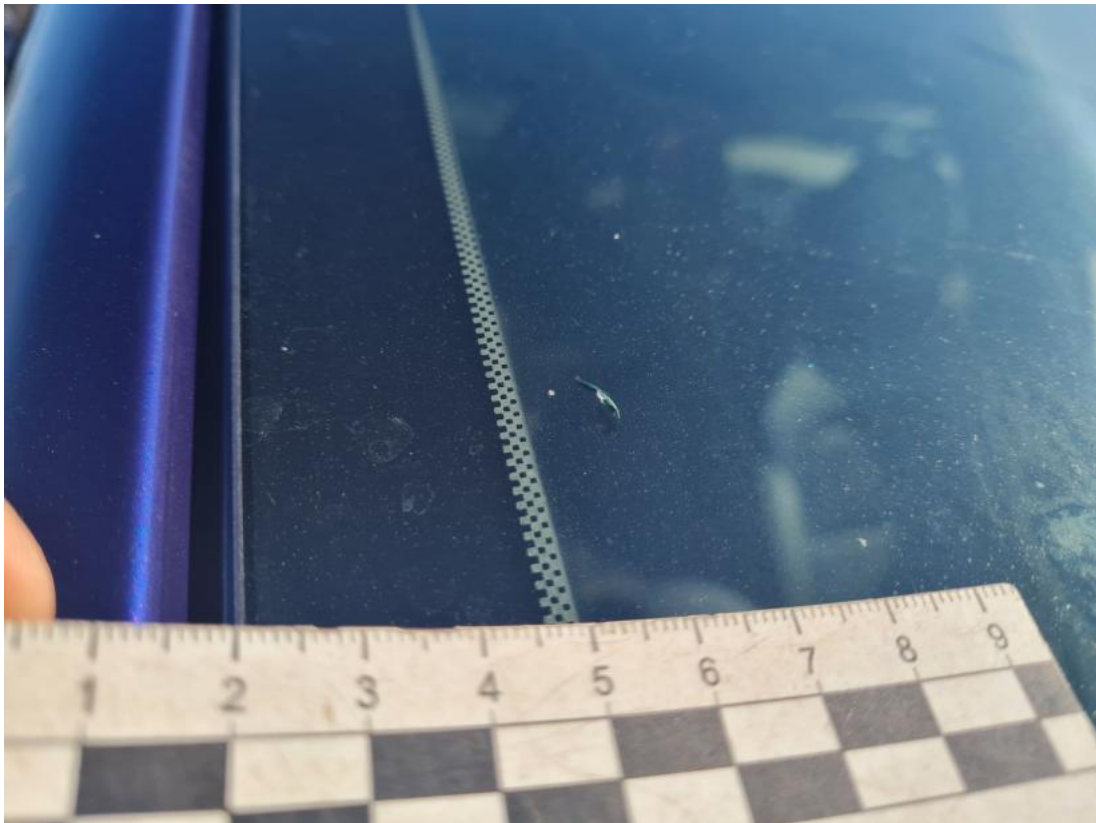

Fot. 41
Szyba czołowa - Pęknięcie/rozerwanie 1



Fot. 42
Zderzak - Rysa/odprysk 1

DOKUMENTACJA FOTOGRAFICZNA



Fot. 43

Felga aluminiowa przednia P - zdjęcie poglądowe 1



Fot. 44

Felga aluminiowa przednia P - Rysa/odprysk 1

DOKUMENTACJA FOTOGRAFICZNA



Fot. 45
Drzwi przednie P - Rysa/odprysk 1



Fot. 46
Drzwi tylne P - zdjęcie poglądowe 1

DOKUMENTACJA FOTOGRAFICZNA



Fot. 47
Drzwi tylne P - Rysa/odprysk 1



Fot. 48
Zderzak tylny - Rysa/odprysk 1

DOKUMENTACJA FOTOGRAFICZNA



Fot. 49
Zderzak tylny - Rysa/odprysk 2



Fot. 50
Drzwi przed L - Rysa/odprysk 1

DOKUMENTACJA FOTOGRAFICZNA



Fot. 51
Drzwi tylne L - Rysa/odprysk 1



Fot. 52
Drzwi tylne L() - Rysa/odprysk 3

DOKUMENTACJA FOTOGRAFICZNA



Fot. 53

Listwa krawędzi błotnika prz L - Rysa/odprysk 1