

## Raport z oględzin pojazdu

Numer raportu	369706/7/24-9573	Data raportu	10-07-2024
Rzeczoznawca	Jan Rybołowik	Data oględzin	09-07-2024
Nr zlecenia	PCM(DZS)/GDA/51249/24/07/04	Miejsce oględzin	MASTER1 WARSZAWA/KLAUDYN, ES...

### Dane pojazdu

Numer identyfikacyjny (VIN)	<b>W0VERHNP2MJ893434</b>
Marka, model	OPEL Combo Life 18-23
Typ, wersja	Combo Life 1.2 Turbo Edition ...
Numer rejestracyjny	WD3118S
Silnik (rodz./poj./moc)	benz./1199 ccm/81 kW
Stan licznika	116 186 km
Data 1. rej./rok prod.	15-12-2021/2021
Data nast. bad. techn.	15-12-2024
Nadwozie	KOM 5/5
Lakier	grafitowy/2-warstwowy metalizowany
Skrzynia biegów	manualna



### Wyposażenie pojazdu

ABS z ESP oraz HSA, Blokada zapobiegająca otwarciu tylnych drzwi od wewnątrz, Czujnik świateł, Drzwi przesuwne prawe z otwieranym oknem, Elektrycznie sterowane szyby przednie, Felgi stalowe 16, z ogumieniem 205/60 o niskim oporze toczenia, Fotel kierowcy regulowany w 6 kierunkach, z podłokietnikiem, Fotel pasażera z regulacją wzdłużną, pochylenia oparcia, Kanapa tylna dzielona w proporcji 60:40, z trzema mocowaniami Isofix, Kłapa tylna ze stałym oknem, unoszona do góry, wycieraczka i ogrzewanie szyby, Klimatyzacja sterowana manualnie, Lakier uni, Lusterka zewnętrzne, elektrycznie sterowane i ogrzewane, Poduszki powietrzne czołowe i boczne przednie, kurtynowe dla pierwszego oraz drugiego rzędu, Półka w przestrzeni bagażowej, składana, Radio (wyświetlacz monochromatyczny, Bluetooth, USB), Spojler tylny, w kolorze nadwozia, Sterowanie radiem z kierownicy, System monitorowania ciśnienia w oponach, System rozpoznawania znaków drogowych, System wykrywania zmęczenia kierowcy, System zaawansowany zapobiegania kolizji i hamowania awaryjnego, Tapicerka materiałowa Mistral Gray, Tempomat, Tuner radia cyfrowego DAB,DAB+,DMB-R, Układ aktywnego utrzymania pasa ruchu, Wyświetlacz graficzny 3.5" pomiędzy zegarami z komputerem pokładowym, Zamek centralny zdalnie sterowany, Zestaw do naprawy przebitej opony, Czujnik odległości przy parkowaniu - tył, Lakier metaliczny

### Ogumienie

Oś	Koło	Producent, typ	Rozmiar	Profil zmierzony
przednia	prawe	MICHELIN, ENERGY SAVER	205/60 16 92W	4,0 mm
	lewe	FALKEN, EUROWINTER HS01	205/60 16 96H	2,0 mm
tylna	prawe	MICHELIN, ENERGY SAVER	205/60 16 92W	5,0 mm
	lewe	MICHELIN, ENERGY SAVER	205/60 16 92W	5,0 mm

### Dokumenty i akcesoria

[Dokumenty rej.] - POLISA UBEZP. (Nie.), Kluczyki (TAK - 2), Tablice rejestracyjne (TAK - 2), Dowód rejestracyjny (TAK), Karta pojazdu (NIE)

### Grubość powłoki lakierowej

W zakresie do 150 µm

Poz.	Nazwa części	Przedział grubości powłoki lakierowej [µm]
1	Pokrywa komory silnika	do 150
2	Błotnik przedni prawy	do 150
3	Słupek przedni lewy	do 150
4	Słupek przedni prawy	do 150
5	Słupek środkowy lewy	do 150
6	Słupek środkowy prawy	do 150
7	Próg lewy	do 150
8	Próg prawy	do 150
9	Dach	do 150
10	Drzwi przednie prawe	do 150
11	Drzwi tylne prawe	do 150
12	Błotnik tylny prawy/ściana boczna prawa	do 150
13	Pokrywa bagażnika	do 150

W zakresie do 300 µm

Poz.	Nazwa części	Przedział grubości powłoki lakierowej [µm]
1	Błotnik przedni lewy	150 - 300
2	Drzwi przednie lewe	150 - 300

W zakresie do 500 µm

Poz.	Nazwa części	Przedział grubości powłoki lakierowej [µm]
1	Błotnik tylny lewy/ściana boczna lewa	150 - 500

### Stwierdzone uszkodzenia

Poz.	Nazwa pozycji	Opis uszkodzeń	Kwalifik.	Naprawa [rbg]
------	---------------	----------------	-----------	---------------

1	Szyba przednia barwiona	pęknięcie/rozerwanie	WY	1.5
2	Obudowa silnika, góra	pęknięcie/rozerwanie	WY	0.2
3	Próg L	wgniecenie/odkształcenie	NA	1
4	Próg R	rysa/odprysk, wgniecenie/odkształcenie	NA	1
5	Pokrywa przednia	rysa/odprysk		
6	Zderzak, środek	rysa/odprysk		
7	Tapicerka siedziska 1.rząd L	zabrudzenie		

DOKUMENTACJA FOTOGRAFICZNA



**Fot. 1**

Przekątna przednia lewa



**Fot. 2**

Przód

DOKUMENTACJA FOTOGRAFICZNA



**Fot. 3**

Przekątna przednia prawa



**Fot. 4**

Próg prawy (widok od przodu)

DOKUMENTACJA FOTOGRAFICZNA



**Fot. 5**

Bok prawy z przodu



**Fot. 6**

Bok prawy z tyłu

DOKUMENTACJA FOTOGRAFICZNA



**Fot. 7**

Przekątna tylna prawa



**Fot. 8**

Tył

DOKUMENTACJA FOTOGRAFICZNA



**Fot. 9**

Przekątna tylna lewa



**Fot. 10**

Bok lewy z tyłu

DOKUMENTACJA FOTOGRAFICZNA



**Fot. 11**

Bok lewy z przodu



**Fot. 12**

Próg lewy (widok od przodu)

DOKUMENTACJA FOTOGRAFICZNA



**Fot. 13**  
Numer identyfikacyjny

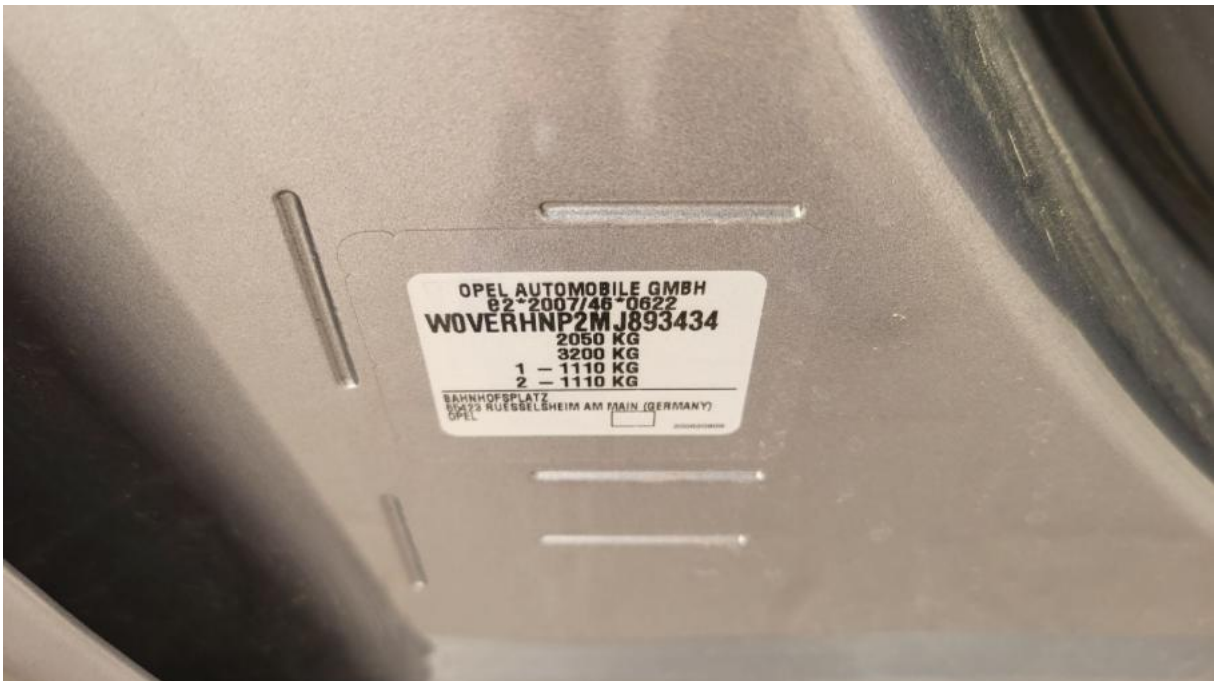

**Fot. 14**  
Tabliczka znamionowa

DOKUMENTACJA FOTOGRAFICZNA



**Fot. 15**

Zestaw wskaźników - przebieg



**Fot. 16**

Widok przez otwarte drzwi przednie lewe

DOKUMENTACJA FOTOGRAFICZNA



**Fot. 17**

Widok przez otwarte drzwi tylne lewe



**Fot. 18**

Widok z tylnej kanapy na deskę rozd.

DOKUMENTACJA FOTOGRAFICZNA



**Fot. 19**  
Konsola środkowa



**Fot. 20**  
Tuneł środkowy

DOKUMENTACJA FOTOGRAFICZNA



**Fot. 21**

Kierownica (na wprost)



**Fot. 22**

Kierownica z lewej strony

DOKUMENTACJA FOTOGRAFICZNA



**Fot. 23**  
Komora silnika



**Fot. 24**  
Bagażnik

DOKUMENTACJA FOTOGRAFICZNA



**Fot. 25**  
Koło zapasowe



**Fot. 26**  
Spód pojazdu przód

DOKUMENTACJA FOTOGRAFICZNA



**Fot. 27**  
Spód pojazdu tył



**Fot. 28**  
Dowód rej. Str. 1

DOKUMENTACJA FOTOGRAFICZNA



**Fot. 29**  
Dow. Rej. Str.2 i klucze

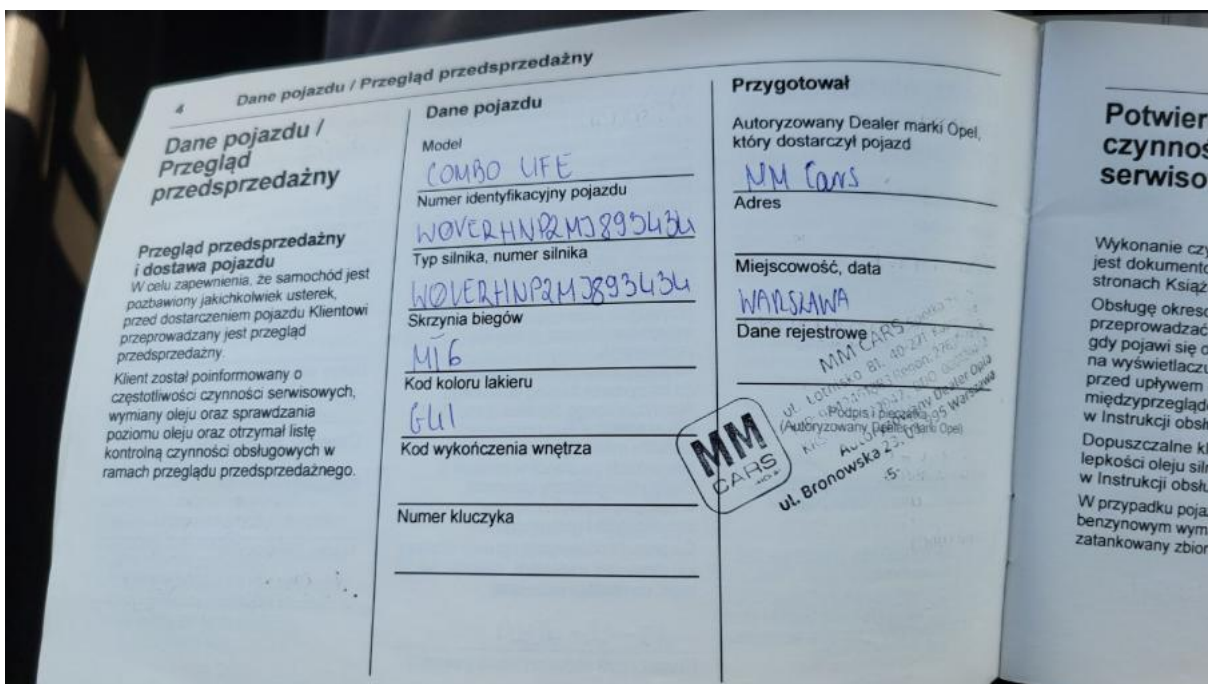

**Fot. 30**  
Książka serwisowa – dane

DOKUMENTACJA FOTOGRAFICZNA

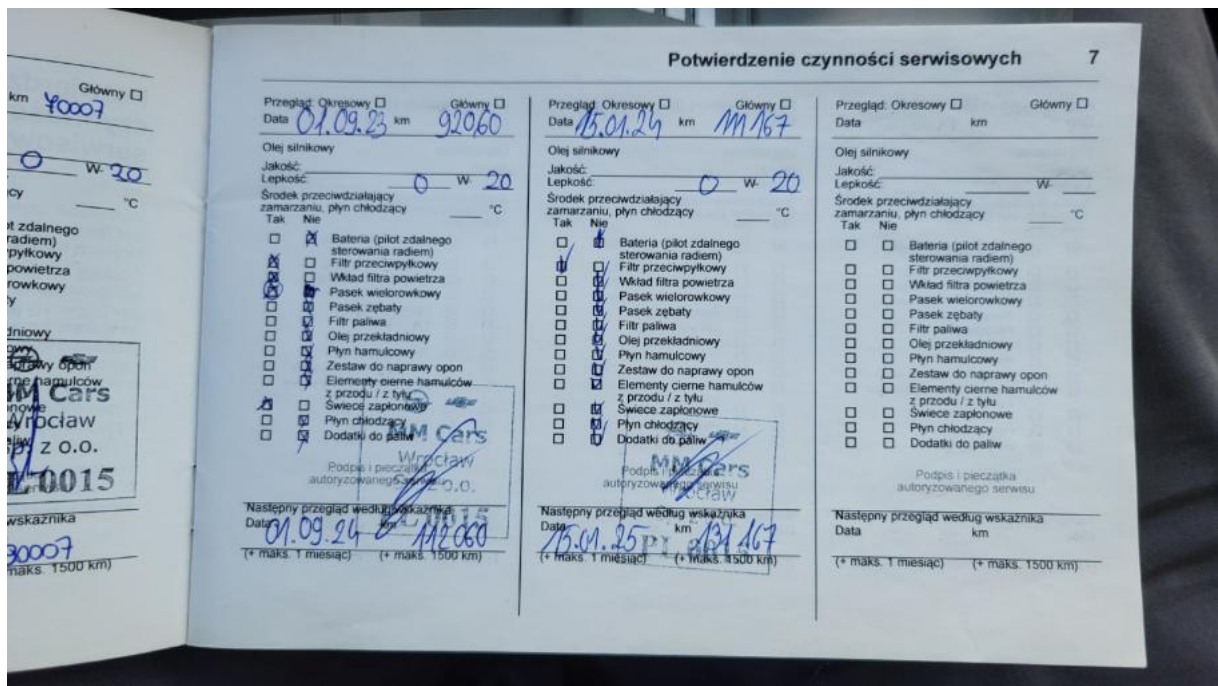

Fot. 11

Książka serwisowa – ostatni przegląd



Fot. 12

Instrukcje

DOKUMENTACJA FOTOGRAFICZNA



**Fot. 33**

Zdjęcie do protokołu



**Fot. 34**

Pokrywa komory silnika - Rysa/odprysk 1

DOKUMENTACJA FOTOGRAFICZNA



**Fot. 35**

Szyba czołowa - Pęknięcie/rozerwanie 1



**Fot. 36**

Próg P - Rysa/odprysk 1

DOKUMENTACJA FOTOGRAFICZNA



**Fot. 37**

Próg P - Wgniecenie/odkształcenie 1



**Fot. 38**

Zderzak tylny - Rysa/odprysk 1

DOKUMENTACJA FOTOGRAFICZNA



**Fot. 39**

Próg L - Wgniecenie/odkształcenie 1



**Fot. 40**

Fotel prz. lew. - Inne 1