

## Raport z oględzin pojazdu

Numer raportu	07587/10/25-15201	Data raportu	10-10-2025
Rzeczoznawcy	Andrzej Sosnowski mgr inż. Paweł Barszcz (NEW)	Data oględzin	03-10-2025
Nr zlecenia	PCM(DZS)/GDA/74081/25/09/30	Miejsce oględzin	Al. Katowicka 215, 05-831 FUP Nadarzyn

### Dane pojazdu

Numer identyfikacyjny (VIN)	<b>VF1RZG009UC372932</b>
Marka, model	RENAULT Koleos 19-23
Typ, wersja	Koleos 2.0 Blue dCi Intens 4x4...
Numer rejestracyjny	WD9829S
Silnik (rodz./poj./moc)	diesel/1995 ccm/135 kW
Stan licznika	144 319 km
Data 1. rej./rok prod.	01-09-2022/2022
Data nast. bad. techn.	20-08-2027
Nadwozie	KOM 5/5
Lakier	bordowy/2-warstwowy metalizowany
Skrzynia biegów	automatyczna



### Wyposażenie pojazdu

1- Wyposażenie opcjonalne i standardowe w trakcie edycji, ABS, Aktywny system wspomagania nagłego hamowania, Apple Car Play, Android Auto, Automatyczne włączanie świateł mijania, Automatyczny hamulec postojowy, Czujnik odległości przy parkowaniu - tył, Czujnik odległości przy parkowaniu z kamerą ułatwiającą parkowanie - tył, Dostęp do usług online, ESC - system dynamicznej kontroli toru jazdy, Elektrycznie i bezdotykowo otwierana kłapa bagażnika, Felgi aluminiowe 19 KAEVA z ogumieniem, Fotele przednie z regulacją wysokości, Gniazda USB 2 w konsoli centralnej z tyłu, HSA - system wspomagania przy ruszaniu pod górę, Karta Renault hands free (dostęp do samochodu i uruchomienie bez użycia kluczyka), Kierownica w skórze, Klimatyzacja automatyczna, dwustrefowa, Komputer pokładowy z wielofunkcyjnym 7 calowym ekranem TFT, Konsola centralna z podłokietnikiem ze schowkiem i z 2 miejscami na kubki, Lakier uni, Lampy Full LED Pure Vision, Lampy tylne LED, Lusterka boczne regulowane elektrycznie, Lusterka boczne składane elektrycznie, Lusterka boczne w kolorze nadwozia, Mapa Europy, Osłony przeciwsłoneczne z podświetlanymi lusterkami po stronie kierowcy i pasażera, Oświetlenie ambientowe wnętrza, Poduszki pow. 6 (czołowe poduszki kierowcy i pasażera, boczne poduszki - przód, kurtyny powietrzne), Przednia osłona podwozia, Regulacja pochylenia oparc tylniej kanapy 2-stopniowa, Relingi dachowe, System kontroli martwego pola (BSW), System kontroli pasa ruchu (LDW), System kontroli zjazdu ze wzniesienia, System multimedialny R-LINK 2 8,7" z radioodtwarzaczem cyfrowym (DAB) i nawigacją, System ostrzegania o nadmiernej prędkości, z funkcją rozpoznawania znaków drogowych, System składania oparc 2.rzędu Easy Break, System wspomagania parkowania Easy Park Assis - asystent parkowania, System wykrywania zmęczenia kierowcy, Szyby boczne tylne i szyba tylna dodatkowo przyciemniane, Tapicerka materiałowa łączona z elementami skóry ekologicznej, Tylna kanapa z oparciem dzielonym w układzie 60/40, Zestaw do naprawy przebitej opony, Światła do jazdy dziennej LED, Światła przeciwmgielne z funkcją doświetlania zakrętów, Koło zapasowe, dojazdowe, Lakier metalik, Pakiet Bezpieczeństwa, Pakiet Zimowy

### Ogumienie

Oś	Koło	Producent, typ	Rozmiar	Profil zmierzony
przednia	prawe	CONTINENTAL, PREMIUM VONCONTACT 6	225/55 R19 103V	3,5 mm
	lewe	CONTINENTAL, PREMIUM VONCONTACT 6	225/55 R19 103V	3,5 mm
tylna	prawe	CONTINENTAL, PREMIUM VONCONTACT 6	225/55 R19 103V	3,5 mm
	lewe	CONTINENTAL, PREMIUM VONCONTACT 6	225/55 R19 103V	3,5 mm

### Dokumenty i akcesoria

[Dokumenty rej.] - POLISA UBEZP. (Nie.), Kluczyki (TAK - 1), Tablice rejestracyjne (TAK - 2), Dowód rejestracyjny (TAK), Karta pojazdu (NIE)

### Grubość powłoki lakierowej

W zakresie do 150 µm

Poz.	Nazwa części	Przedział grubości powłoki lakierowej [µm]
1	Pokrywa komory silnika	do 150
2	Błotnik przedni lewy	do 150
3	Błotnik przedni prawy	do 150
4	Słupek przedni lewy	do 150
5	Słupek przedni prawy	do 150
6	Słupek środkowy lewy	do 150
7	Słupek środkowy prawy	do 150
8	Próg lewy	do 150
9	Próg prawy	do 150
10	Dach	do 150
11	Drzwi przednie lewe	do 150
12	Drzwi przednie prawe	do 150
13	Drzwi tylne lewe	do 150
14	Drzwi tylne prawe	do 150
15	Błotnik tylny lewy/ściana boczna lewa	do 150
16	Błotnik tylny prawy/ściana boczna prawa	do 150

### Stwierdzone uszkodzenia

Poz.	Nazwa pozycji	Opis uszkodzeń	Kwalifik.	Naprawa [rbg]
1	Listwa konsoli środkowej L	pęknięcie/rozerwanie	WY	0.2

2	Reling boczny L	odpryski lakieru	NA	
3	Podsufitka	zabrudzenie	NA	
4	Nakładka zderzaka przedniego, dół	zarysowanie		
5	Błotnik przedni R	zarysowanie		
6	Ostona chłodnicy	odpryski lakieru		
7	Drzwi przednie (nieuzbrojone) L	odpryski lakieru		
8	Drzwi przednie (nieuzbrojone) R	zarysowanie, odpryski lakieru		
9	Drzwi tylne (nieuzbrojone) L	odpryski lakieru, wgniecenie		
10	Rama drzwi, przód L	odpryski lakieru		
11	Próg L	zarysowanie		
12	Nakładka zderzaka tylnego, góra	zarysowanie		
13	Błotnik tylny L	odpryski lakieru		
14	Tarcza koła aluminiowa tył L	odpryski lakieru		
15	Tapicerka drzwi tylnych L	zarysowanie		

DOKUMENTACJA FOTOGRAFICZNA



**Fot. 1**  
Przekątna przednia lewa



**Fot. 2**  
Przód

DOKUMENTACJA FOTOGRAFICZNA



**Fot. 3**  
Przekątna przednia prawa



**Fot. 4**  
Próg prawy (widok od przodu)

DOKUMENTACJA FOTOGRAFICZNA



**Fot. 5**  
Bok prawy z przodu



**Fot. 6**  
Bok prawy z tyłu

DOKUMENTACJA FOTOGRAFICZNA



**Fot. 7**  
Przekątna tylna prawa



**Fot. 8**  
Tyt

DOKUMENTACJA FOTOGRAFICZNA



**Fot. 9**  
Przekątna tylna lewa



**Fot. 10**  
Bok lewy z tyłu

DOKUMENTACJA FOTOGRAFICZNA



**Fot. 11**  
Bok lewy z przodu



**Fot. 12**  
Próg lewy (widok od przodu)

DOKUMENTACJA FOTOGRAFICZNA

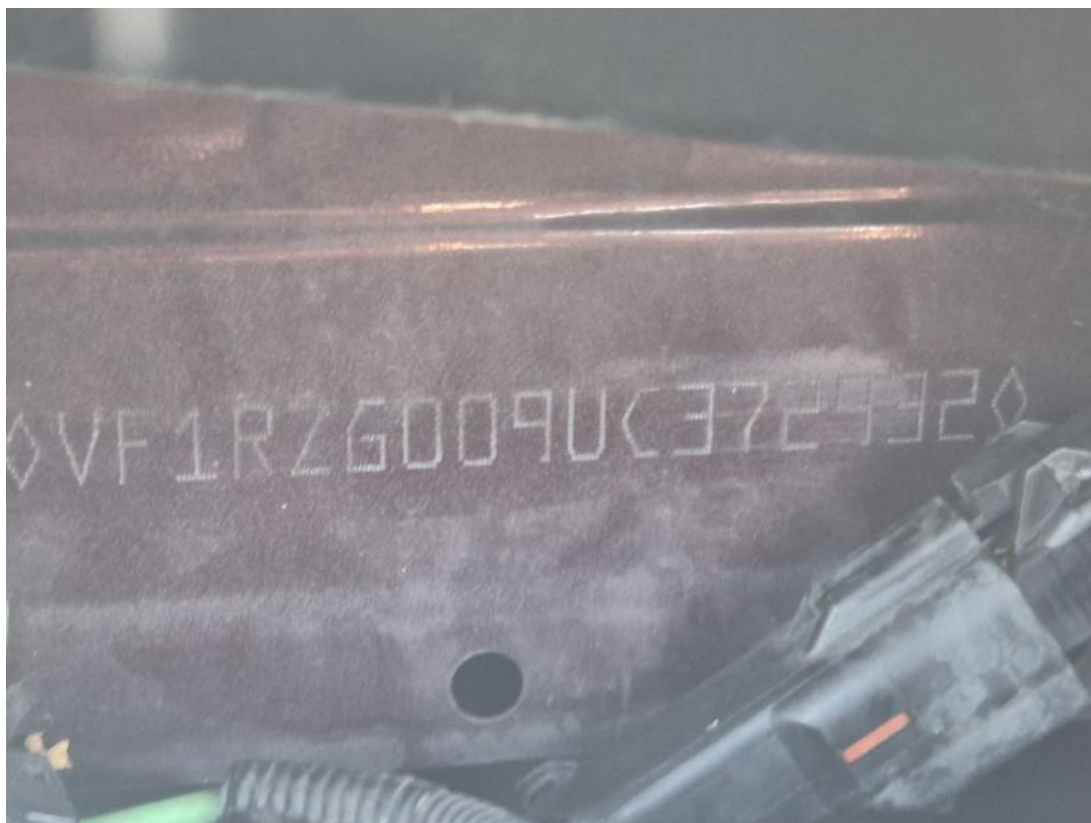

**Fot. 13**  
Numer identyfikacyjny



**Fot. 14**  
Tabliczka znamionowa

DOKUMENTACJA FOTOGRAFICZNA



**Fot. 15**  
Zestaw wskaźników - przebieg



**Fot. 16**  
Widok przez otwarte drzwi przednie lewe

DOKUMENTACJA FOTOGRAFICZNA



**Fot. 17**

Widok przez otwarte drzwi tylne lewe



**Fot. 18**

Widok z tylnej kanapy na deskę rozdź.

DOKUMENTACJA FOTOGRAFICZNA



**Fot. 19**  
Konsola środkowa

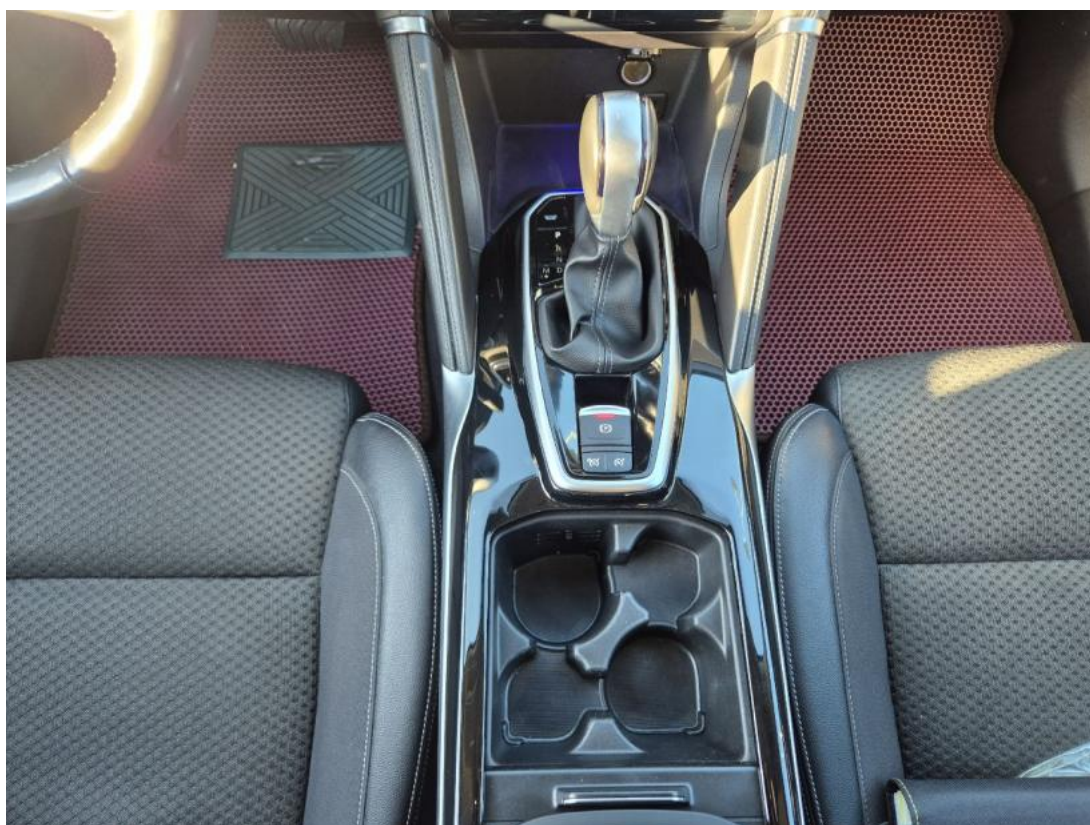

**Fot. 20**  
Tunel środkowy

DOKUMENTACJA FOTOGRAFICZNA



**Fot. 21**

Kierownica (na wprost)



**Fot. 22**

Kierownica z lewej strony

DOKUMENTACJA FOTOGRAFICZNA



**Fot. 23**  
Komora silnika



**Fot. 24**  
Bagażnik

DOKUMENTACJA FOTOGRAFICZNA



**Fot. 25**  
Koło zapasowe



**Fot. 26**  
Spód pojazdu przód

DOKUMENTACJA FOTOGRAFICZNA



**Fot. 27**  
Spód pojazdu tył



**Fot. 28**  
Tarcza hamulcowa przednia lewa

DOKUMENTACJA FOTOGRAFICZNA



**Fot. 29**

Tarcza hamulcowa przednia prawa



**Fot. 30**

Tarcza hamulcowa tylna prawa

DOKUMENTACJA FOTOGRAFICZNA



**Fot. 31**  
Tarcza hamulcowa tylna lewa



**Fot. 32**  
Dowód rej. Str. 1

DOKUMENTACJA FOTOGRAFICZNA



**Fot. 33**  
Dow. Rej. Str.2 i klucze

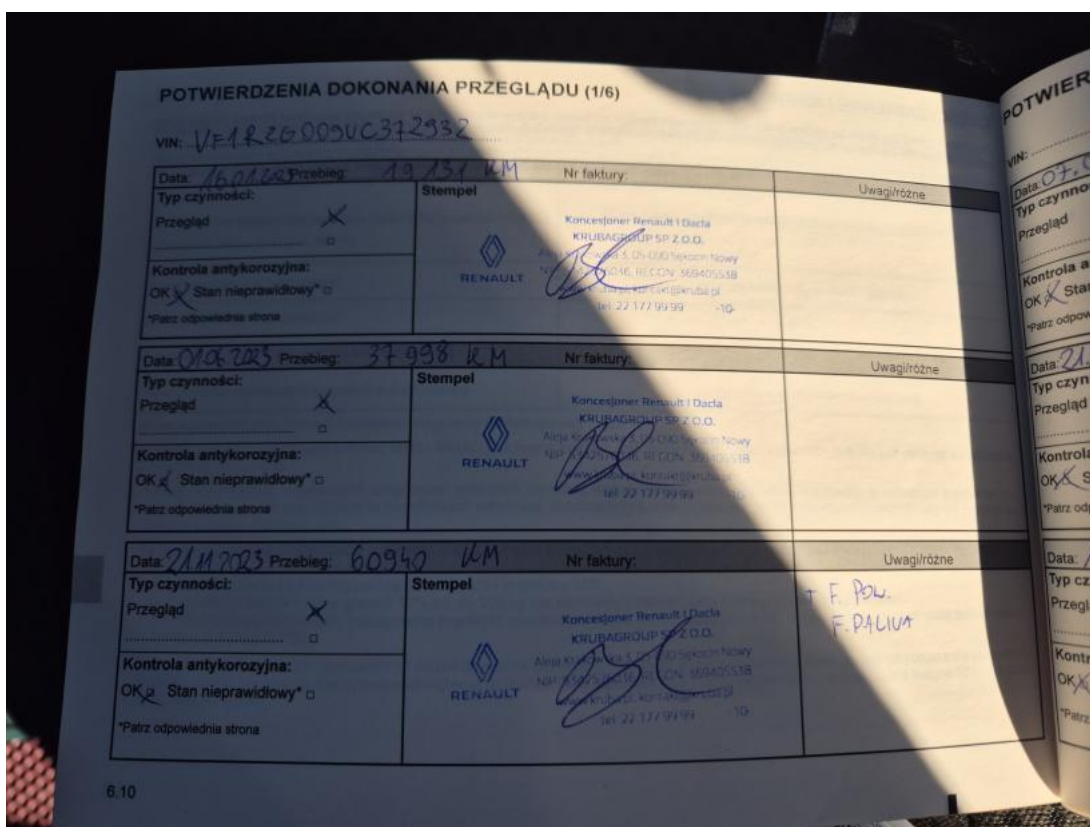

**Fot. 34**  
Książka serwisowa – dane

DOKUMENTACJA FOTOGRAFICZNA

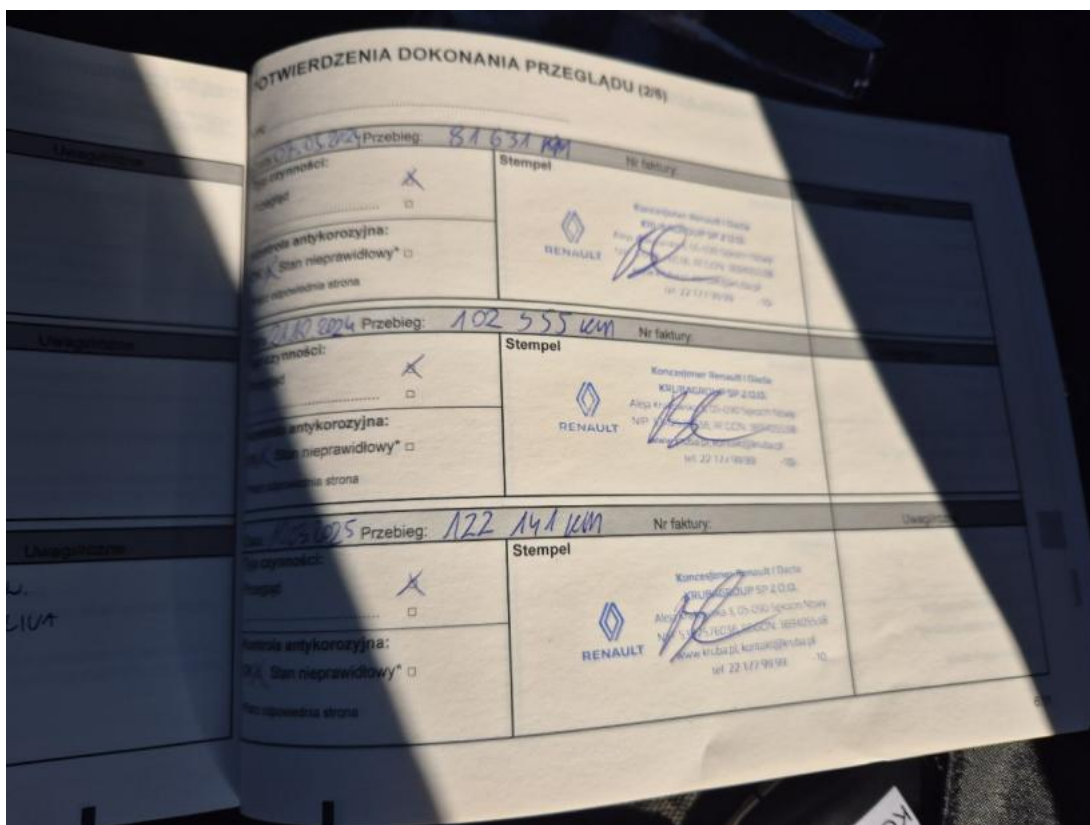

**Fot. 35**  
Książka serwisowa – ostatni przegląd



**Fot. 36**  
Instrukcje

DOKUMENTACJA FOTOGRAFICZNA



**Fot. 37**  
Zdjęcie do protokołu



**Fot. 38**  
Zdjęcie do protokołu

DOKUMENTACJA FOTOGRAFICZNA



**Fot. 39**  
Zdjęcie do protokołu



**Fot. 40**  
Zdjęcie do protokołu

DOKUMENTACJA FOTOGRAFICZNA



**Fot. 41**

Zdjęcie do protokołu



**Fot. 42**

Atrapa przednia - Rysa/odprysk 1

DOKUMENTACJA FOTOGRAFICZNA



**Fot. 43**

Atrapa przednia - Inne 1



**Fot. 44**

Krata zderzaka prz. - Rysa/odprysk 1

DOKUMENTACJA FOTOGRAFICZNA



**Fot. 45**

Błotnik przedni P - Rysa/odprysk 1



**Fot. 46**

Drzwi przednie P - Rysa/odprysk 1

DOKUMENTACJA FOTOGRAFICZNA



**Fot. 47**  
Drzwi przednie P - Rysa/odprysk 2



**Fot. 48**  
Zderzak tylny - Rysa/odprysk 1

DOKUMENTACJA FOTOGRAFICZNA



**Fot. 49**  
Zderzak tylny - Rysa/odprysk 2



**Fot. 50**  
Reling L - Inne 1



DOKUMENTACJA FOTOGRAFICZNA



**Fot. 53**  
Felga tylna L - Inne 1



**Fot. 54**  
Drzwi przed L - Rysa/odprysk 1

DOKUMENTACJA FOTOGRAFICZNA



**Fot. 55**  
Drzwi przed L - Rysa/odprysk 2



**Fot. 56**  
Drzwi tylne L - Rysa/odprysk 1

DOKUMENTACJA FOTOGRAFICZNA



**Fot. 57**  
Drzwi tylne L - Wgniecenie/odkształcenie 1

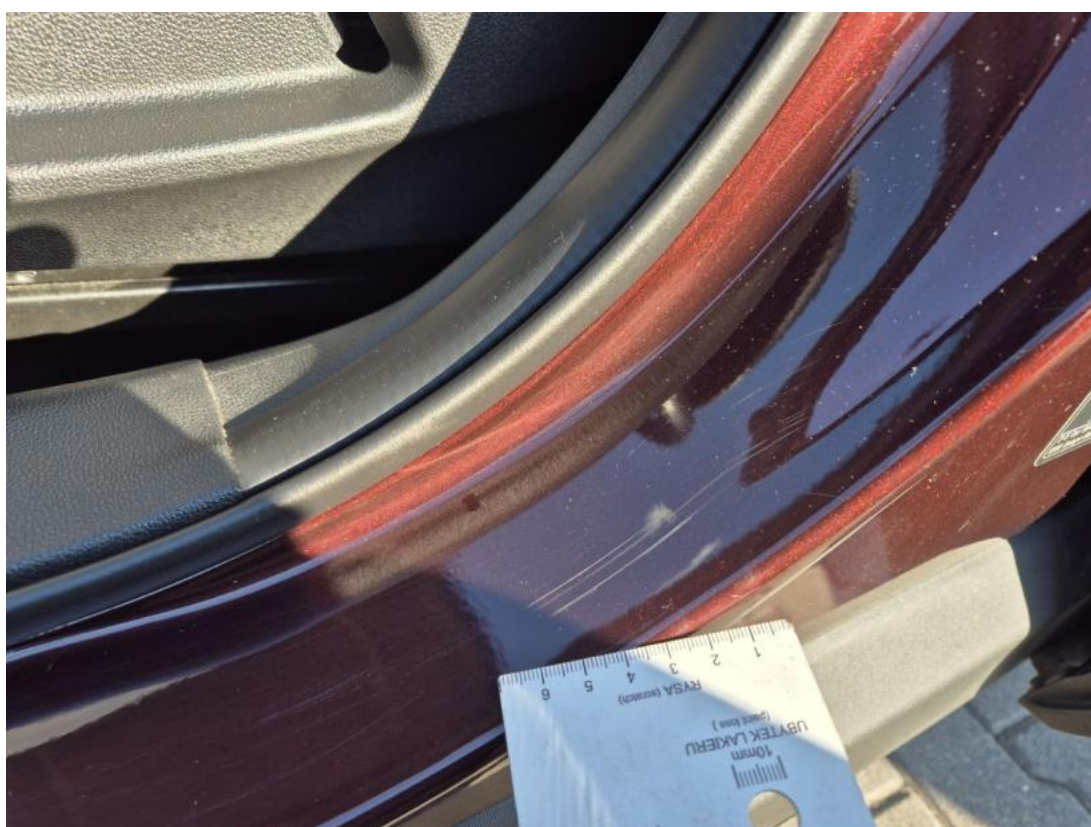

**Fot. 58**  
Próg L - Rysa/odprysk 1

DOKUMENTACJA FOTOGRAFICZNA



**Fot. 59**

Słupek przedni L - Rysa/odprysk 1



**Fot. 60**

Konsola środkowa - zdjęcie poglądowe 1

DOKUMENTACJA FOTOGRAFICZNA

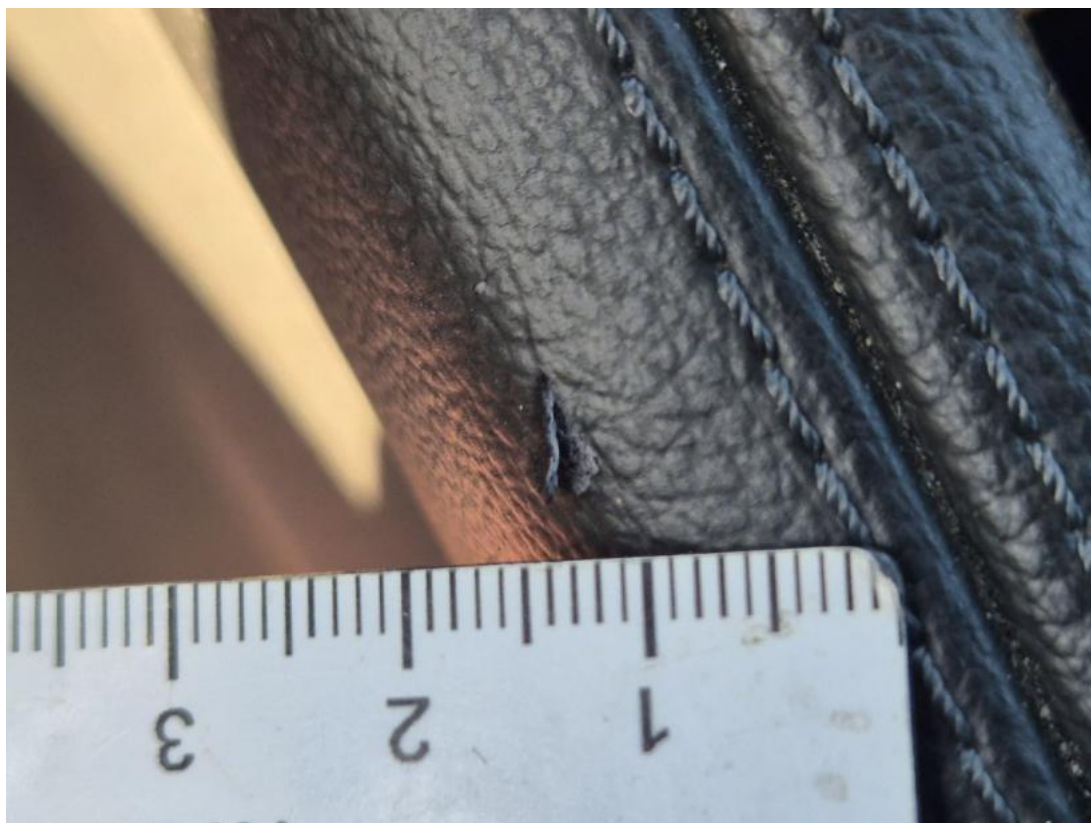

**Fot. 61**

Konsola środkowa - Pęknięcie/rozerwanie 1



**Fot. 62**

Tapicerka drzwi tylnych L - Rysa/odprysk 1

DOKUMENTACJA FOTOGRAFICZNA



**Fot. 63**

Podsufitka - Inne 1