

## Raport z oględzin pojazdu

Numer raportu	217017/11/25-11401	Data raportu	06-11-2025
Rzeczoznawcy	Maciej Gruszczyński mgr inż. Przemysław Ostap	Data oględzin	04-11-2025
Nr zlecenia	PCM(DZS)/GDA/84009/25/10/31	Miejsce oględzin	AUTOMARKET OŻARÓW MAZOWIECK...

### Dane pojazdu

Numer identyfikacyjny (VIN)	<b>YARVEHTMGZ205212</b>
Marka, model	TOYOTA Proace 2.0 D4-D Eur...
Typ, wersja	Proace Kombi 2.0 D-4D Long 2,8t
Numer rejestracyjny	WD9008P
Silnik (rodz./poj./moc)	diesel/1997 ccm/106 kW
Stan licznika	173 136 km
Data 1. rej./rok prod.	16-08-2021/2021
Data nast. bad. techn.	06-08-2026
Nadwozie	KOM 4/9
Lakier	biały/UNI
Skrzynia biegów	manualna



### Wyposażenie pojazdu

ABS, BA - asystent wspomagania hamowania awaryjnego, Czujnik ciśnienia w oponach, Drzwi boczne odsuwane po prawej stronie, przeszkłone, Felgi stalowe 16 z ogumieniem, Gniazdo 12V na desce rozdzielczej, Gniazdo 12V w tylnej części pojazdu, Klamki zewnętrzne w kolorze czarnym nielakierowane, Klimatyzacja manualna, Kluczyki - 2 szt, Koło zapasowe pełnowymiarowe, Lakier uni, Lampki dachowe w kabinie pasażerskiej, Listwy boczne plastikowe nielakierowane, Listwy progowe plastikowe w 1. i 2. rzędzie, Lusterka zewnętrzne regulowane elektrycznie i ogrzewane, Lusterka zewnętrzne w kolorze czarnym (nielakierowane), Odcięcie paliwa w przypadku uderzenia, Panele boczne wykonane ze sklejki w 2. i 3. rzędzie do wysokości okien, Poduszki powietrzne boczne kurtynowe w 1. rzędzie, Poduszki powietrzne czołowe dla kierowcy i 2 pasażerów, Podłoga w przestrzeni pasażerskiej wykończona plastikiem, Przystosowanie instalacji elektrycznej do montażu haka holowniczego, Radiodbiornik zdalnie sterowany ze zintegrowany wyświetlaczem (Bluetooth, USB) + 4 głośniki, Schowek pasażera, zamknięty, Schowek w centralnej części deski rozdzielczej, otwarty, Schowki w drzwiach przednich, System stabilizacji toru jazdy (ESC), System wspomagający pokonywanie podjazdów (HAC), Szyby przyciemniane w 2. i 3. rzędzie 30%, Szyby sterowane elektrycznie z funkcją domykania, Szyby w drzwiach bocznych, 2 rząd przesuwane, 3 rząd stałe, Tapicerka materiałowa, Tempomat z ogranicznikiem prędkości, VSC - Układ kontroli stabilności, Wykończenie deski rozdzielczej dwukolorowe (grafitowe/szare), Wyświetlacz pomiędzy zegarami, Zamek centralny, Zderzaki przedni i tylny czarny nielakierowany, Światła do jazdy dziennej, Pakiet Professional

### Ogumienie

Oś	Koło	Producent, typ	Rozmiar	Profil zmierzony
przednia	prawe	FIRESTONE, VANHAWK3	215/65 16 109107T	8,0 mm
	lewe	FIRESTONE, VANHAWK3	215/65 16 109107T	8,0 mm
tylna	prawe	FIRESTONE, VANHAWK3	215/65 16 109107T	7,0 mm
	lewe	FIRESTONE, VANHAWK3	215/65 16 109107T	7,0 mm

### Dokumenty i akcesoria

[Dokumenty rej.] - POLISA UBEZP. (Nie.), Kluczyki (TAK - 2), Tablice rejestracyjne (TAK - 2), Dowód rejestracyjny (TAK), Karta pojazdu (NIE)

### Grubość powłoki lakierowej

W zakresie do 150 µm

Poz.	Nazwa części	Przedział grubości powłoki lakierowej [µm]
1	Pokrywa komory silnika	do 150
2	Błotnik przedni prawy	do 150
3	Słupek przedni lewy	do 150
4	Słupek przedni prawy	do 150
5	Słupek środkowy lewy	do 150
6	Słupek środkowy prawy	do 150
7	Próg lewy	do 150
8	Próg prawy	do 150
9	Dach	do 150
10	Drzwi przednie lewe	do 150
11	Drzwi przednie prawe	do 150
12	Drzwi tylne prawe	do 150
13	Błotnik tylny lewy/ściana boczna lewa	do 150
14	Błotnik tylny prawy/ściana boczna prawa	do 150
15	Pokrywa bagażnika	do 150

W zakresie do 300 µm

Poz.	Nazwa części	Przedział grubości powłoki lakierowej [µm]
1	Błotnik przedni lewy	200 - 300

### Stwierdzone uszkodzenia

Poz.	Nazwa pozycji	Opis uszkodzeń	Kwalifik.	Naprawa [rbg]
1	Szyba przednia barwiona	pęknięcie	WY	1.5
2	Kpl.montażowy/naprawczy-kpl.do klejenia		WY	

3	Tapicerka siedzenia 1.rząd L	rozerwanie	WY	1.2
4	Kołpak tył L	brak	WY	0.1
5	Kołpak tył R	brak	WY	0.1
6	Refl. przeciwmglowy kpl. R	nietrwały montaż	NA	0.2
7	Rama drzwi,przód L	rysa/odprysk, ślady korozji	NA	0.5
8	Rama drzwi,przód R	rysa/odprysk, ślady korozji	NA	0.5
9	Próg L	rysa/odprysk, wgniecenie/odkształcenie	NA	0.7
10	Błotnik tylny L	wgniecenie/odkształcenie	NA	1
11	Drzwi tylne, skrzydło lewe L	rysa/odprysk, ślady korozji	NA	0.5
12	Drzwi tylne, skrzydło prawe R	rysa/odprysk, ślady korozji	NA	0.5
13	Słupek środkowy R	rysa/odprysk, wgniecenie/odkształcenie	NA	0.5
14	Próg R	rysa/odprysk, ślady korozji	NA	0.5
15	Pokrywa przednia	rysa/odprysk		
16	Drzwi przednie (nieuzbrojone) R	rysa/odprysk		
17	Nakładka dolna drzwi przednich L	zarysowanie		
18	Zderzak, środek	zarysowanie		
19	Kierownica przystosowana do Airbag	ubytki materiału		
20	Nakładka błotnika tylnego L	zarysowanie		
21	Nakładka pokrywy tylnej dół L	pęknięcie		
22	Nakładka pokrywy tylnej dół R	pęknięcie		

DOKUMENTACJA FOTOGRAFICZNA



**Fot. 1**

Przekątna przednia lewa



**Fot. 2**

Przód

DOKUMENTACJA FOTOGRAFICZNA



**Fot. 3**

Przekątna przednia prawa



**Fot. 4**

Próg prawy (widok od przodu)

DOKUMENTACJA FOTOGRAFICZNA



**Fot. 5**

Bok prawy z przodu



**Fot. 6**

Bok prawy z tyłu

DOKUMENTACJA FOTOGRAFICZNA



**Fot. 7**

Przekątna tylna prawa



**Fot. 8**

Tył

DOKUMENTACJA FOTOGRAFICZNA



**Fot. 9**

Przekątna tylna lewa



**Fot. 10**

Bok lewy z tyłu

DOKUMENTACJA FOTOGRAFICZNA



**Fot. 11**

Bok lewy z przodu



**Fot. 12**

Próg lewy (widok od przodu)

DOKUMENTACJA FOTOGRAFICZNA

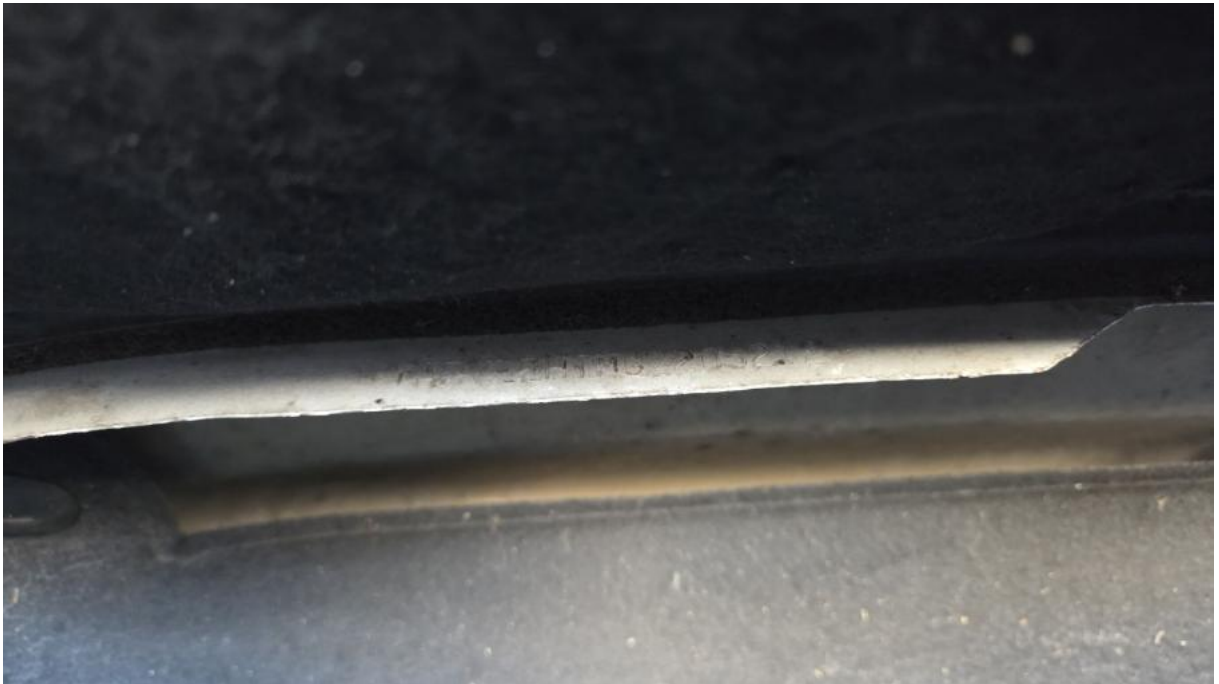

**Fot. 13**

Numer identyfikacyjny



**Fot. 14**

Tabliczka znamionowa

DOKUMENTACJA FOTOGRAFICZNA



**Fot. 15**

Zestaw wskaźników - przebieg



**Fot. 16**

Widok przez otwarte drzwi przednie lewe

DOKUMENTACJA FOTOGRAFICZNA



**Fot. 17**

Widok przez otwarte drzwi tylne lewe



**Fot. 18**

Widok z tylnej kanapy na deskę rozd.

DOKUMENTACJA FOTOGRAFICZNA



**Fot. 19**  
Konsola środkowa



**Fot. 20**  
Tuneł środkowy

DOKUMENTACJA FOTOGRAFICZNA



**Fot. 21**

Kierownica (na wprost)



**Fot. 22**

Kierownica z lewej strony

DOKUMENTACJA FOTOGRAFICZNA



**Fot. 23**  
Komora silnika



**Fot. 24**  
Bagażnik

DOKUMENTACJA FOTOGRAFICZNA



**Fot. 25**  
Koło zapasowe



**Fot. 26**  
Spód pojazdu przód



DOKUMENTACJA FOTOGRAFICZNA



**Fot. 29**  
Dow. Rej. Str.2 i klucze

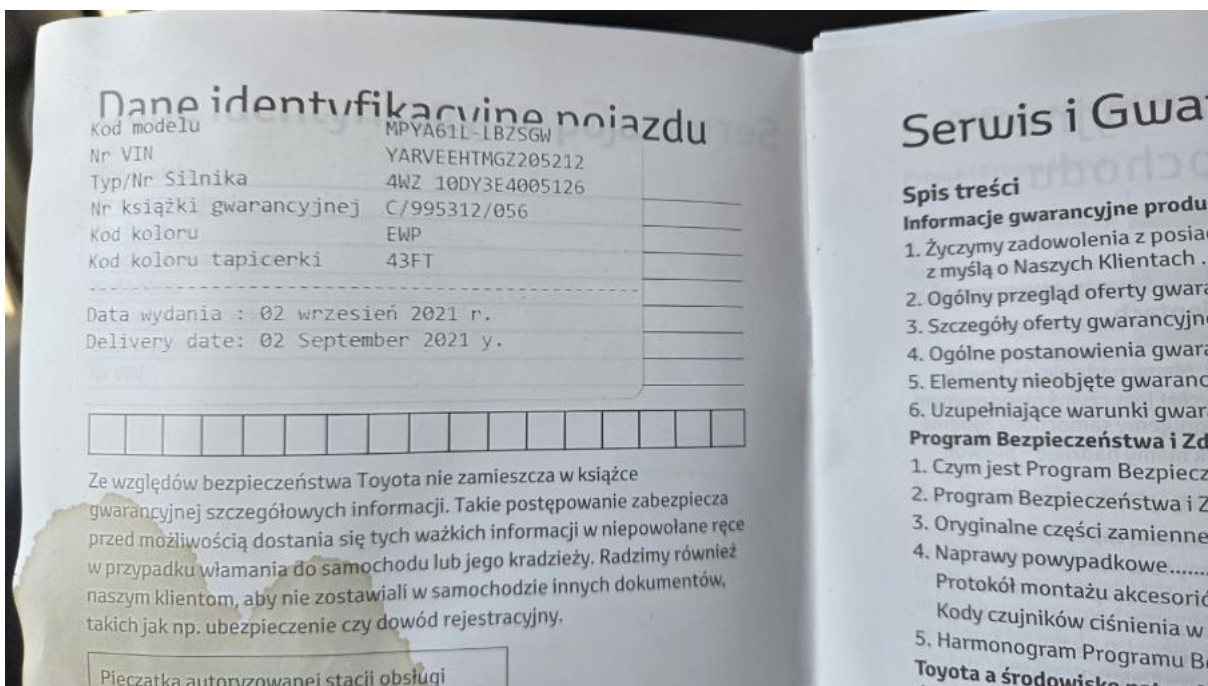

**Fot. 30**  
Książka serwisowa – dane

DOKUMENTACJA FOTOGRAFICZNA

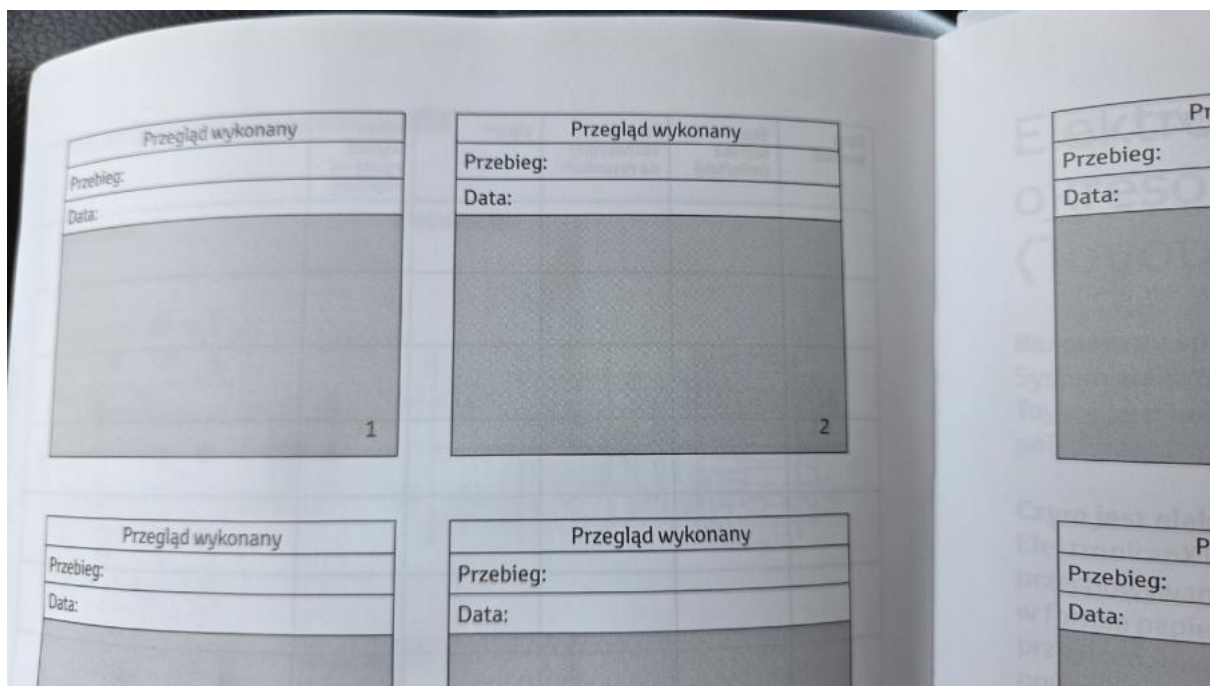

**Fot. 31**

Książka serwisowa – ostatni przegląd



**Fot. 32**

Instrukcje

DOKUMENTACJA FOTOGRAFICZNA



**Fot. 33**

Pokrywa komory silnika - Rysa/odprysk 1



**Fot. 34**

Pokrywa komory silnika - Rysa/odprysk 2

DOKUMENTACJA FOTOGRAFICZNA

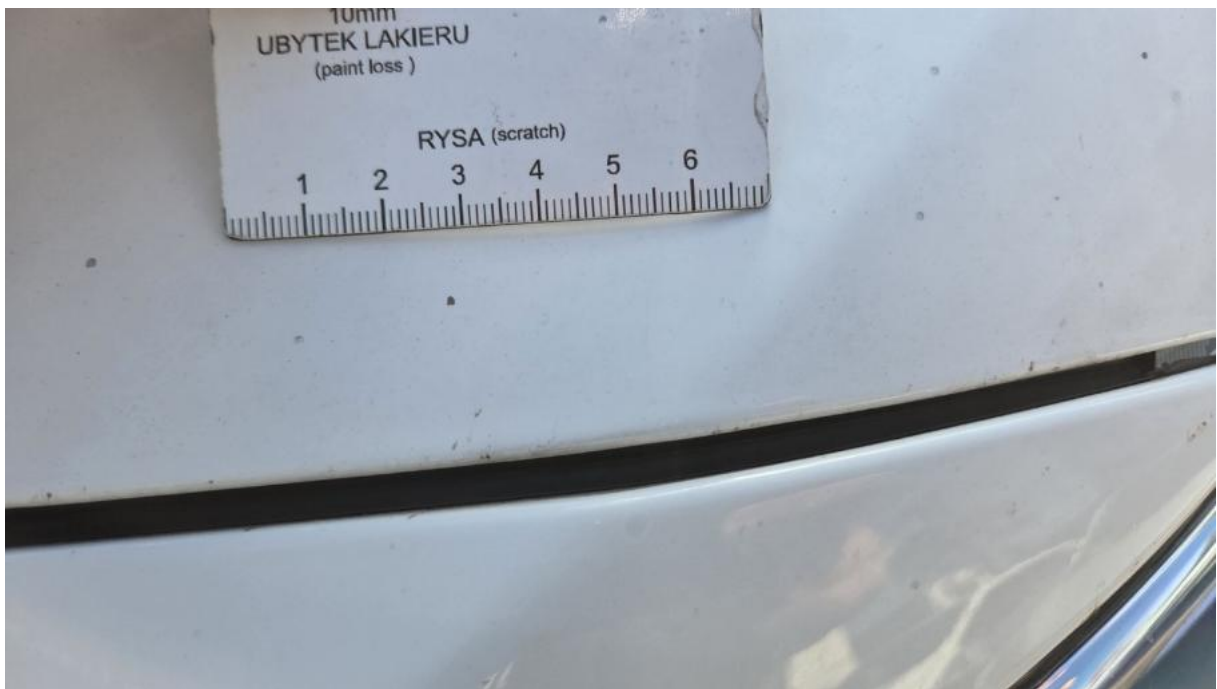

**Fot. 35**

Pokrywa komory silnika() - Rysa/odprysk 3



**Fot. 36**

Szyba czołowa - Pęknięcie/rozerwanie 1

DOKUMENTACJA FOTOGRAFICZNA



**Fot. 37**

Reflektor przeciwmgiełny P - Inne 1



**Fot. 38**

Drzwi przednie P - Rysa/odprysk 1

DOKUMENTACJA FOTOGRAFICZNA



**Fot. 39**

Drzwi przednie P - Rysa/odprysk 2



**Fot. 40**

Próg P - Rysa/odprysk 1

DOKUMENTACJA FOTOGRAFICZNA



**Fot. 41**

Próg P - Rysa/odprysk 2



**Fot. 42**

Próg P - Wgniecenie/odkształcenie 1

DOKUMENTACJA FOTOGRAFICZNA



**Fot. 43**  
Próg P - Inne 1



**Fot. 44**  
Próg P - Inne 2

DOKUMENTACJA FOTOGRAFICZNA



**Fot. 45**

Słupek środkowy P - Rysa/odprysk 1



**Fot. 46**

Słupek środkowy P - Wgniecenie/odkształcenie 1

DOKUMENTACJA FOTOGRAFICZNA



**Fot. 47**

Kołpak tylny P - Inne 1



**Fot. 48**

Zderzak tylny - Rysa/odprysk 1

DOKUMENTACJA FOTOGRAFICZNA



**Fot. 49**

Zderzak tylny - Rysa/odprysk 2



**Fot. 50**

Błotnik tylny L / Ściana boczna L - Wgniecenie/odkształcenie 1

DOKUMENTACJA FOTOGRAFICZNA



**Fot. 51**  
Kołpak tylny L - Inne 1



**Fot. 52**  
Listwa krawędzi błotnika tył L - Rysa/odprysk 1

DOKUMENTACJA FOTOGRAFICZNA



**Fot. 53**

Listwa krawędzi błotnika tyl L - Rysa/odprysk 2



**Fot. 54**

Listwa drzwi przednich L - Rysa/odprysk 1

DOKUMENTACJA FOTOGRAFICZNA



**Fot. 55**

Listwa drzwi przednich L - Rysa/odprysk 2



**Fot. 56**

Próg L - Rysa/odprysk 1

DOKUMENTACJA FOTOGRAFICZNA



**Fot. 57**

Próg L - Wgniecenie/odkształcenie 1



**Fot. 58**

Koło kierownicy - Rysa/odprysk 1

DOKUMENTACJA FOTOGRAFICZNA



**Fot. 59**

Fotel prz. lew. - Pęknięcie/rozerwanie 1



**Fot. 60**

Podsufitka - Inne 1

DOKUMENTACJA FOTOGRAFICZNA



**Fot. 61**

Wykładzina pokrywy tylnej - Pęknięcie/rozerwanie 1



**Fot. 62**

Wykładzina pokrywy tylnej - Pęknięcie/rozerwanie 2

DOKUMENTACJA FOTOGRAFICZNA



**Fot. 63**

Drzwi tyłu lewe - Rysa/odprysk 1



**Fot. 64**

Drzwi tyłu prawe - Rysa/odprysk 1