

Raport z oględzin pojazdu

Numer raportu	433202/6/26-9573	Data raportu	11-06-2026
Rzeczoznawcy	Leszek Bizański (WSP) Jan Rybołowik	Data oględzin	22-05-2026
Nr zlecenia	PKOM(DZS)/GDA/43432/26/05/18	Miejsce oględzin	MASTER1 MYSŁOWICE, OBRZEŻNA P...

Dane pojazdu

Numer identyfikacyjny (VIN)	WF0EXXWPCEMB28694
Marka, model	FORD Mondeo Hatchback 19-21
Typ, wersja	Mondeo 2.0 EcoBlue Executiv...
Numer rejestracyjny	KR8WR10
Silnik (rodz./poj./moc)	diesel/1997 ccm/110 kW
Stan licznika	190 231 km
Data 1. rej./rok prod.	22-09-2021/2021
Data nast. bad. techn.	10-09-2026
Nadwozie	hatchback 5/5
Lakier	czarny/2-warstwowy metalizowany
Skrzynia biegów	manualna



Wyposażenie pojazdu

ABS, Active Park Assist - system wspomagający parkowanie równoległe i prostopadłe oraz wyjazd, Blokada zapobiegająca otwarciu tylnych drzwi przez dzieci, Czujniki odległości przy parkowaniu, przód i tył, Drzwi bagażnika – zamykane i otwierane elektrycznie, Dywaniki welurowe o podwyższonej jakości z przodu i z tyłu, EBD - elektroniczny rozdział sił hamowania, ESC - układ stabilizacji toru jazdy z kontrolą trakcji TA, EBA, Elektryczny hamulec postojowy, Felgi aluminiowe 17", wzór 10x2-ramienny, z ogumieniem 215/55, FordPass Connect z modelem GSM, Fotel kierowcy z ręczną regulacją położenia w czterech kierunkach, Fotel pasażera z regulacją lędźwiową, Fotel pasażera z regulacją w 4 kierunkach, Fotele przednie - styl sportowy, Fotele przednie podgrzewane, Funkcja programowania i przypisania do kluczyka ograniczeń - Ford MyKey, Gniazdko 230V, HSA - system wspomagający ruszanie pod górę, Inteligentny System Bezpieczeństwa (IPS), Kamera ułatwiająca parkowanie tyłem, Kanapa tylna składana, dzielona w proporcji 60:40, ze składanym podłokietnikiem i uchwytami na napoje, Kierownica podgrzewana, Kierownica skórzana, Kieszenie w oparciach foteli przednich, Klamki wewnętrzne chromowane, Klimatyzacja - nawiewy w konsoli centralnej na drugi rząd siedzeń, Klimatyzacja dwustrefowa z automatyczną regulacją temperatury (DEATC), Kolumna kierownicy regulowana w dwóch płaszczyznach, Konsola centralna z podłokietnikiem, Konsola sufitowa ze schowkiem na okulary, Lakier zwykły, Blazer Blue, Lampki do czytania w drugim rzędzie foteli, Lampki oświetlenia wnętrza z funkcją opóźnionego wyłączenia, Lampy tylne LED, Listwy progowe lakierowane w kolorze nadwozia, Lusterka boczne regulowane elektrycznie i ogrzewane, w kolorze nadwozia, z kierunkowskazami, Lusterka boczne skł. elektr. z lampkami oświetlającymi podłogę, pamięć poz., lewe fotochromatyczne, Lusterko wsteczne przyciemniające się automatycznie, Nakładki na progi przednich drzwi w kolorze aluminium, Obramowanie szyb bocznych w kolorze chromu, Ogranicznik prędkości, inteligentny, Ogrzewana tylna kanapa, Oświetlenie wnętrza diodami LED z elementami nastrojowego oświetlenia, Pakiet dla palących (popielniczka, zapalniczka), Podsufitka w jasnej tonacji, Poduszka powietrzna kolanowa kierowcy, Poduszki powietrzne - boczne kurtyny powietrzne, 1 i 2 rząd siedzeń, Poduszki powietrzne – poduszki boczne dla kierowcy i pasażera z przodu, Poduszki powietrzne – poduszki czołowe dla kierowcy i pasażera z przodu, Przycisk rozrusznika Ford Power, Reflektory automatyczne, z czujnikiem zmierzchu, Reflektory w technologii Ford Dynamic LED, System Auto-Start-Stop, System Pre-Collision Assist wspierający kierowcę w unikaniu lub zmniejszaniu skutków kolizji, System automatycznego sterowania światłami drogowymi - Auto High Beam, System centralnego zamka z kluczem elektronicznym Ford KeyFree, System monitorowania ciśnienia w ogumieniu (TPMS), System monitorowania koncentracji kierowcy (Driver Alert), System monitorowania martwego pola w lusterkach (Blind Spot Information z funkcją CrossTrafficAlert), System nawigacji sat.Sony CD/MP3/DAB+/Ford SYNC/wyś.8"/AppLink/TMC/Bluetooth/12 głoś./2xUSB/st.kier., System rozpoznawania znaków drogowych (Traffic Sign Recognition), System wspomagający utrzymanie pojazdu na pasie ruchu (Lane Keeping Aid), Szyba przednia podgrzewana (Quickclear) i podgrzewane dysze spryskiwaczy, Szyby boczne przednie z dodatkową warstwą akustyczną, Szyby przednie i tylne elektryczne, z systemem automatycznego zamykania oraz czujnikiem przeszkody, Tapicerka materiałowa Smitty Ebony, Tempomat inteligentny - Adaptive Cruise Control, Uchwyt dźwigni zmiany biegów wykończony skórą, Uchwyty ISOFIX do mocowania fotelika dziecięcego na tylnej kanapie, Wnętrze testowane pod kątem alergii, Wspomaganie układu kierowniczego, elektryczne EPAS, Wycieraczki przedniej szyby sterowane automatycznie z czujnikiem deszczu, Wyłącznik deaktywujący czołową poduszkę powietrzną pasażera, Wyświetlacz kolorowy między zegarami (10.1-cala), wielofunkcyjny, Zagłówki foteli przednich z regulacją w 4 kierunkach, Zamek centralny z pilotem, Zestaw do naprawy przebitej opony, Światła do jazdy dziennej w technologii LED, zintegrowane z reflektorami Ford Dynamic LED, Światła przeciwmgielne, przód, Koło zapasowe - pełnowymiarowe, Lakier metalizowany, Agate Black

Ogumienie

Oś	Koło	Producent, typ	Rozmiar	Profil zmierzony
przednia	prawe	PIRELLI, CINTURATO P7	215/55 17 94V	3,5 mm
	lewe	PIRELLI, CINTURATO P7	215/55 17 94V	3,0 mm
tylna	prawe	PIRELLI, CINTURATO P7	215/55 17 94V	4,5 mm
	lewe	PIRELLI, CINTURATO P7	215/55 17 94V	5,0 mm

Dokumenty i akcesoria

[Dokumenty rej.] - POLISA UBEZP. (Nie.), Kluczyki (TAK - 2), Tablice rejestracyjne (TAK - 2), Dowód rejestracyjny (TAK), Karta pojazdu (NIE)

Grubość powłoki lakierowej

W zakresie do 150 µm

Poz.	Nazwa części	Przedział grubości powłoki lakierowej [µm]
1	Błotnik przedni lewy	do 150
2	Błotnik przedni prawy	do 150
3	Słupek środkowy lewy	do 150
4	Słupek środkowy prawy	do 150
5	Próg lewy	do 150
6	Próg prawy	do 150
7	Dach	do 150

8	Drzwi przednie lewe	do 150
9	Drzwi przednie prawe	do 150
10	Drzwi tylne lewe	do 150
11	Drzwi tylne prawe	do 150
12	Błotnik tylny lewy/ściana boczna lewa	do 150
13	Pokrywa bagażnika	do 150

W zakresie do 200 µm

Poz.	Nazwa części	Przedział grubości powłoki lakierowej [µm]
1	Słupek przedni lewy	150 - 200
2	Słupek przedni prawy	150 - 200
3	Błotnik tylny prawy/ściana boczna prawa	150 - 200

W zakresie do 300 µm

Poz.	Nazwa części	Przedział grubości powłoki lakierowej [µm]
1	Pokrywa komory silnika	150 - 300

Stwierdzone uszkodzenia

Poz.	Nazwa pozycji	Opis uszkodzeń	Kwalifik.	Naprawa [rbg]
1	Okladzina zderzaka przedniego	rysa/odprysk	NA	0,5
2	Okladzina zderzaka tylnego	rysa/odprysk, wgniecenie/odkształcenie	NA	1
3	Szyba przednia barwiona/ogrzew.	rysa/odprysk		
4	Nakładka pokrywy tylnej dół	rysa/odprysk		
5	Tapicerka oparcia 1.rząd L	zabrudzenie		
6	Tapicerka siedziska 2.rząd	zabrudzenie		

DOKUMENTACJA FOTOGRAFICZNA



Fot. 1
Przekątna przednia lewa



Fot. 2
Przód

DOKUMENTACJA FOTOGRAFICZNA



Fot. 3
Przekątna przednia prawa



Fot. 4
Próg prawy (widok od przodu)

DOKUMENTACJA FOTOGRAFICZNA



Fot. 5
Bok prawy z przodu



Fot. 6
Bok prawy z tyłu

DOKUMENTACJA FOTOGRAFICZNA



Fot. 7
Przekątna tylna prawa



Fot. 8
Tyt

DOKUMENTACJA FOTOGRAFICZNA



Fot. 9
Przekątna tylna lewa



Fot. 10
Bok lewy z tyłu

DOKUMENTACJA FOTOGRAFICZNA



Fot. 11
Bok lewy z przodu



Fot. 12
Próg lewy (widok od przodu)

DOKUMENTACJA FOTOGRAFICZNA



Fot. 13
Numer identyfikacyjny



Fot. 14
Tabliczka znamionowa

DOKUMENTACJA FOTOGRAFICZNA



Fot. 15

Zestaw wskaźników - przebieg



Fot. 16

Widok przez otwarte drzwi przednie lewe

DOKUMENTACJA FOTOGRAFICZNA



Fot. 17

Widok przez otwarte drzwi tylne lewe



Fot. 18

Widok z tylnej kanapy na deskę rozd.

DOKUMENTACJA FOTOGRAFICZNA



Fot. 19
Konsola środkowa



Fot. 20
Tuneł środkowy

DOKUMENTACJA FOTOGRAFICZNA



Fot. 21

Kierownica (na wprost)



Fot. 22

Kierownica z lewej strony

DOKUMENTACJA FOTOGRAFICZNA



Fot. 23
Komora silnika



Fot. 24
Bagażnik

DOKUMENTACJA FOTOGRAFICZNA



Fot. 25
Koło zapasowe



Fot. 26
Spód pojazdu przód

DOKUMENTACJA FOTOGRAFICZNA



Fot. 27
Spód pojazdu tył



Fot. 28
Tarcza hamulcowa przednia lewa

DOKUMENTACJA FOTOGRAFICZNA



Fot. 29

Tarcza hamulcowa przednia prawa



Fot. 30

Tarcza hamulcowa tylna prawa

DOKUMENTACJA FOTOGRAFICZNA



Fot. 31
Tarcza hamulcowa tylna lewa



Fot. 32
Dowód rej. Str. 1

DOKUMENTACJA FOTOGRAFICZNA



Fot. 33
Dowód rej. str. 2

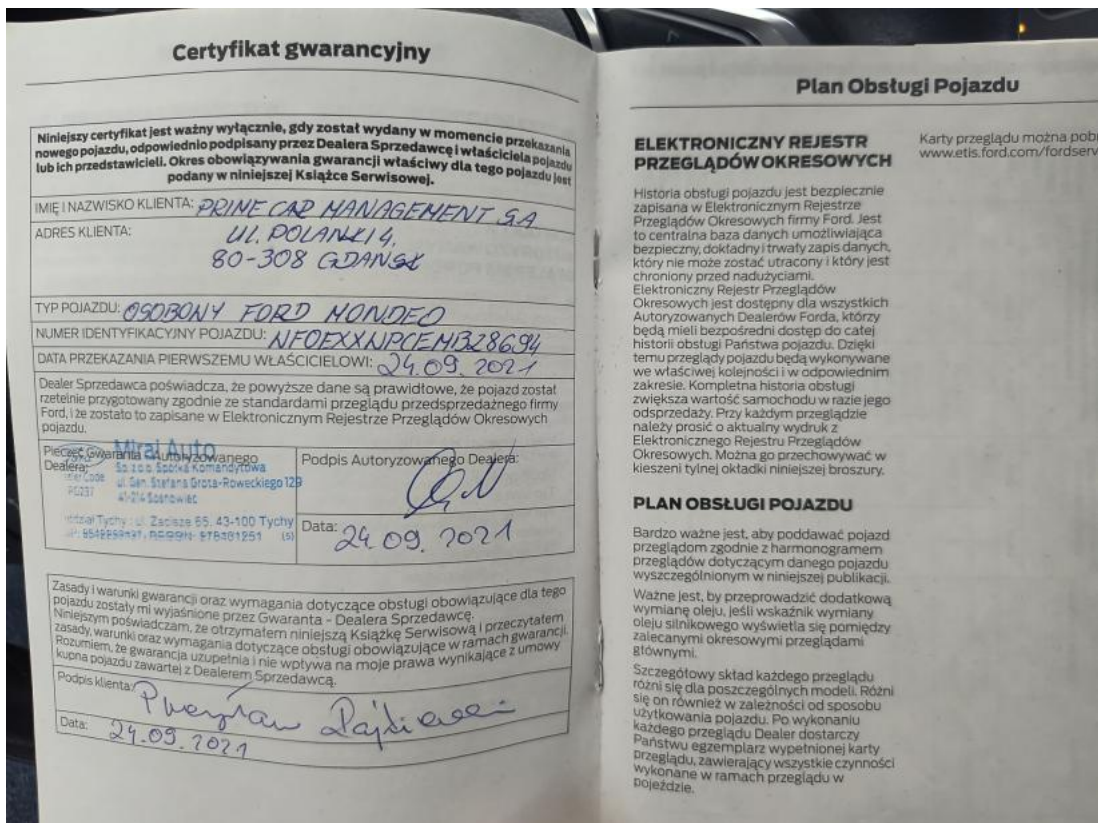

Fot. 34
Książka serwisowa – dane

DOKUMENTACJA FOTOGRAFICZNA

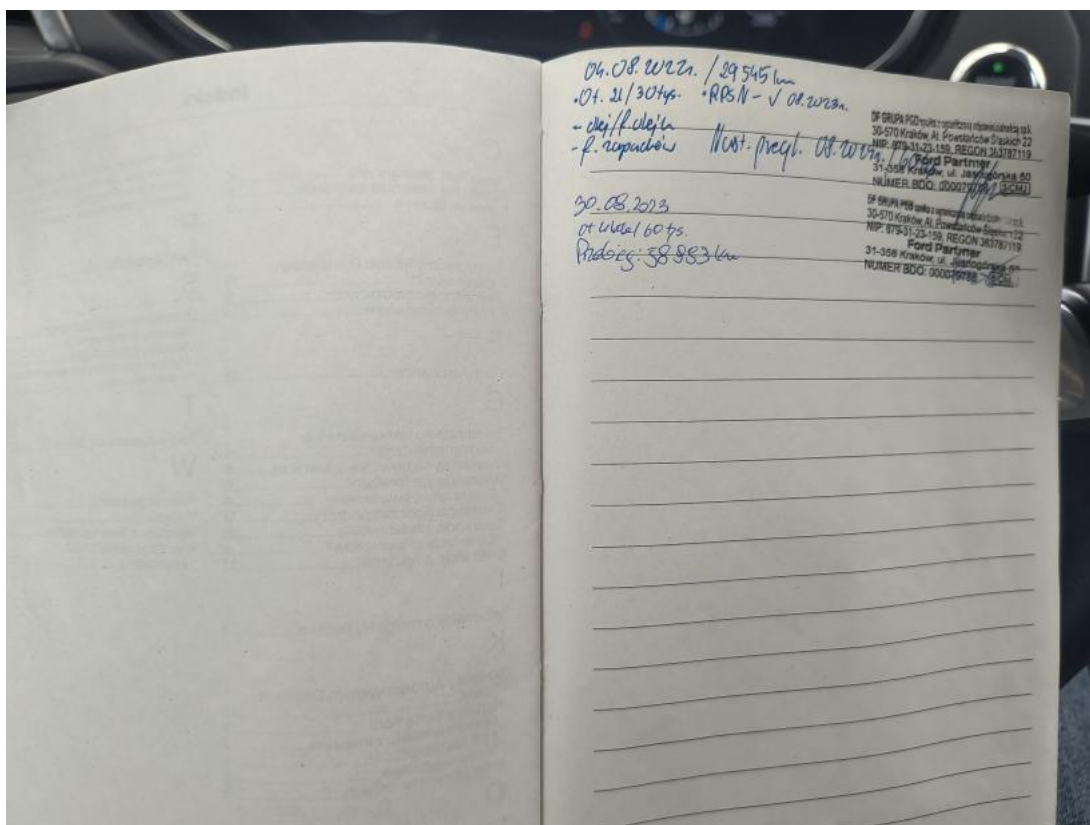

Fot. 35
Książka serwisowa – ostatni przegląd

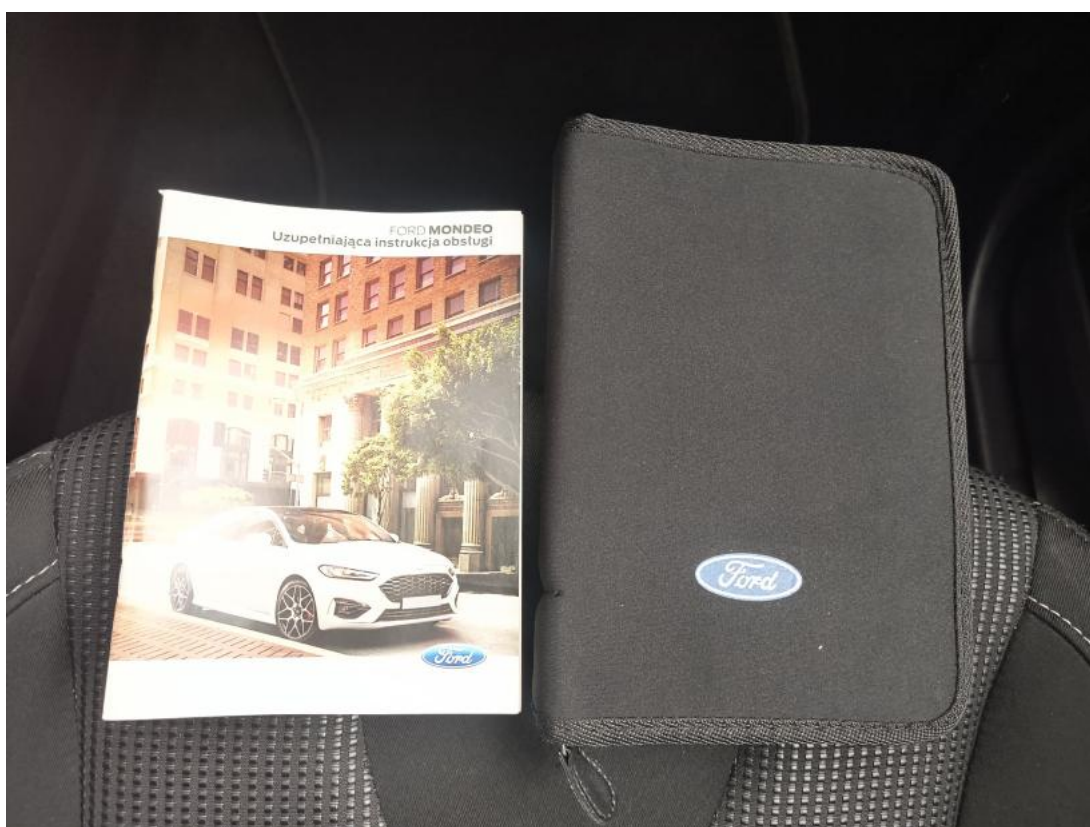

Fot. 36
Instrukcje

DOKUMENTACJA FOTOGRAFICZNA

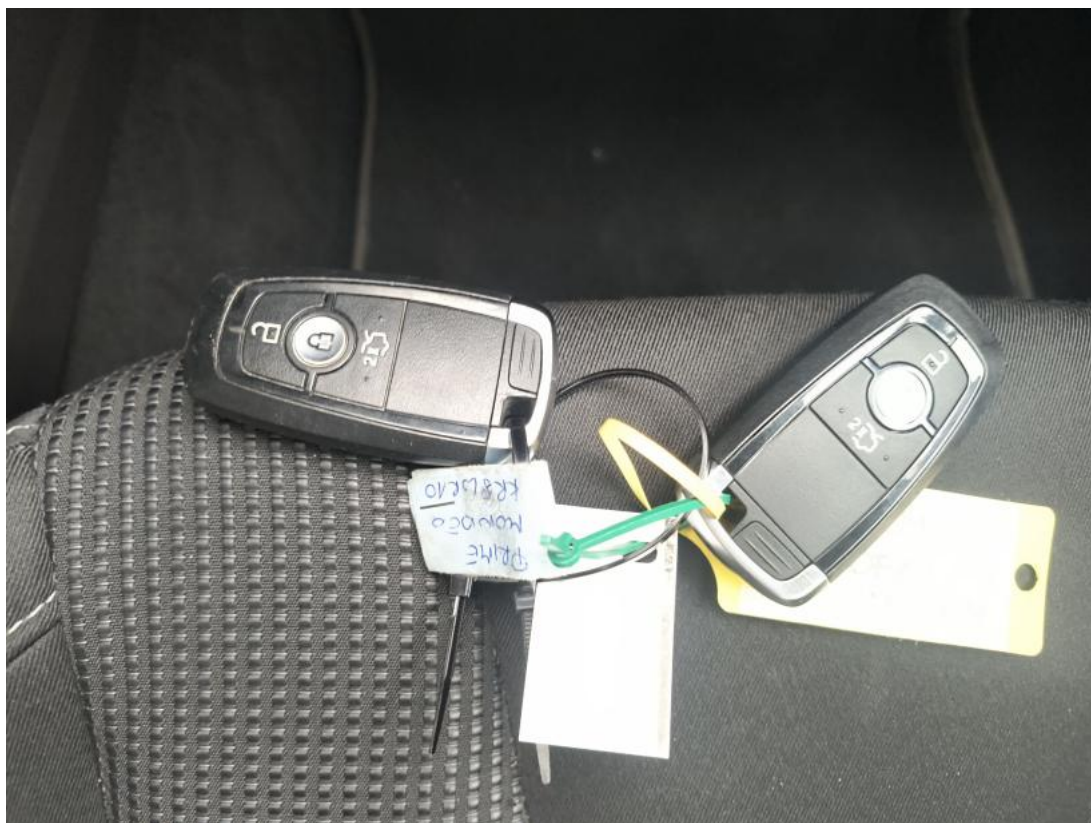

Fot. 37
Kluczyki



Fot. 38
Szyba czołowa - zdjęcie poglądowe 1

DOKUMENTACJA FOTOGRAFICZNA

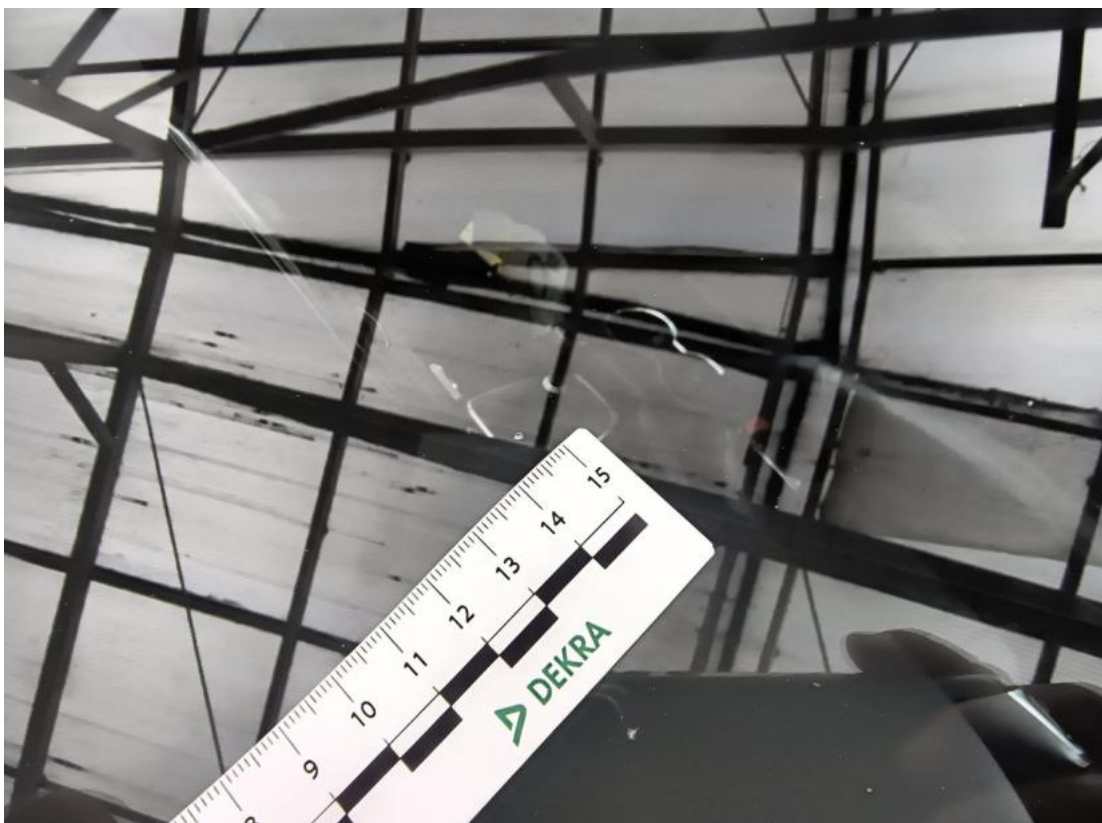

Fot. 39

Szyba czołowa - Rysa/odprysk 1



Fot. 40

Zderzak - zdjęcie poglądowe 1

DOKUMENTACJA FOTOGRAFICZNA



Fot. 41

Zderzak - zdjęcie pogładowe 2



Fot. 42

Zderzak - Rysa/odprysk 1

DOKUMENTACJA FOTOGRAFICZNA



Fot. 43
Zderzak - Rysa/odprysk 2



Fot. 44
Zderzak tylny - zdjęcie poglądowe 1

DOKUMENTACJA FOTOGRAFICZNA



Fot. 45
Zderzak tylny - Rysa/odprysk 1



Fot. 46
Zderzak tylny - Wgniecenie/odkształcenie 1

DOKUMENTACJA FOTOGRAFICZNA

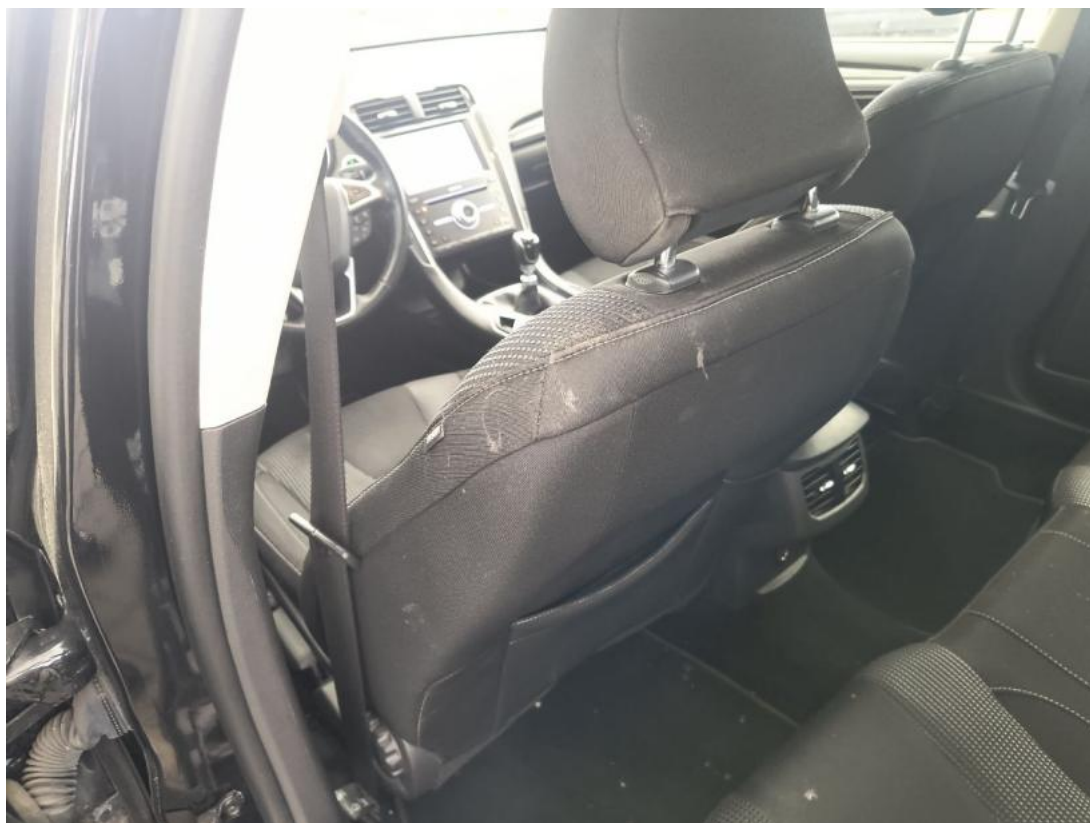

Fot. 47

Fotel prz. lew. - zdjęcie poglądowe 1



Fot. 48

Fotel prz. lew. - Inne 1

DOKUMENTACJA FOTOGRAFICZNA

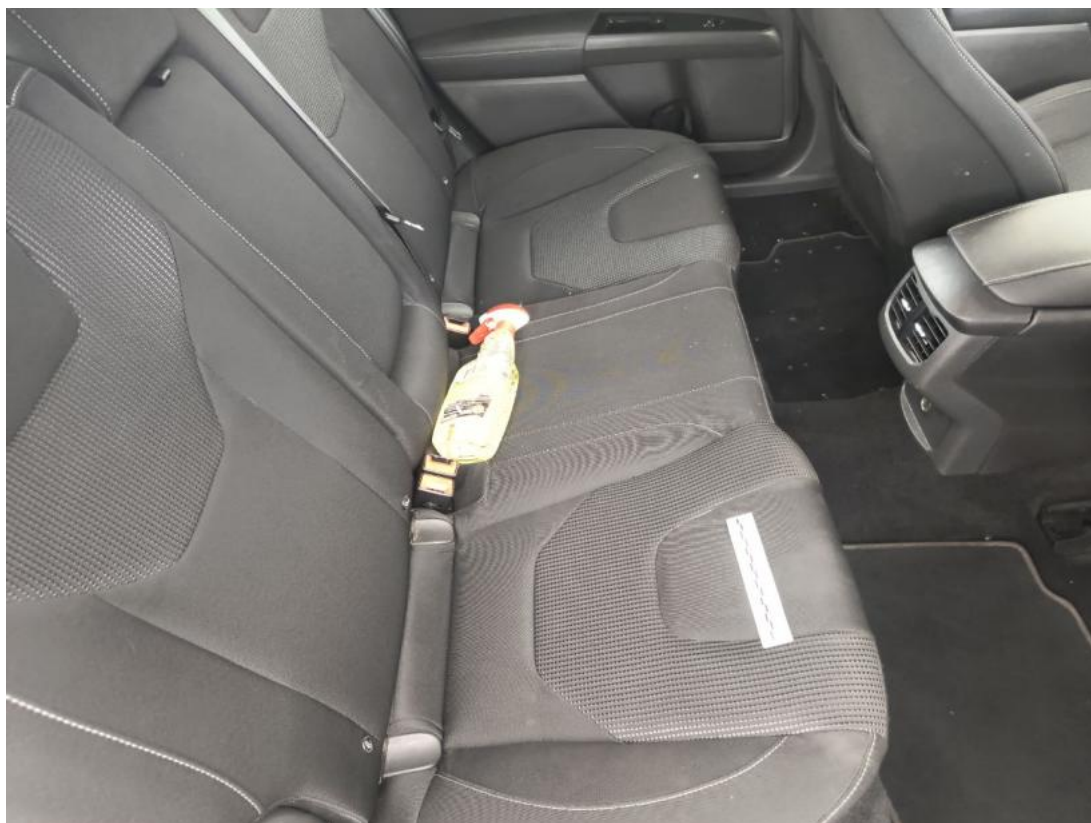

Fot. 49

Kanapa tyl. - zdjęcie pogładowe 1

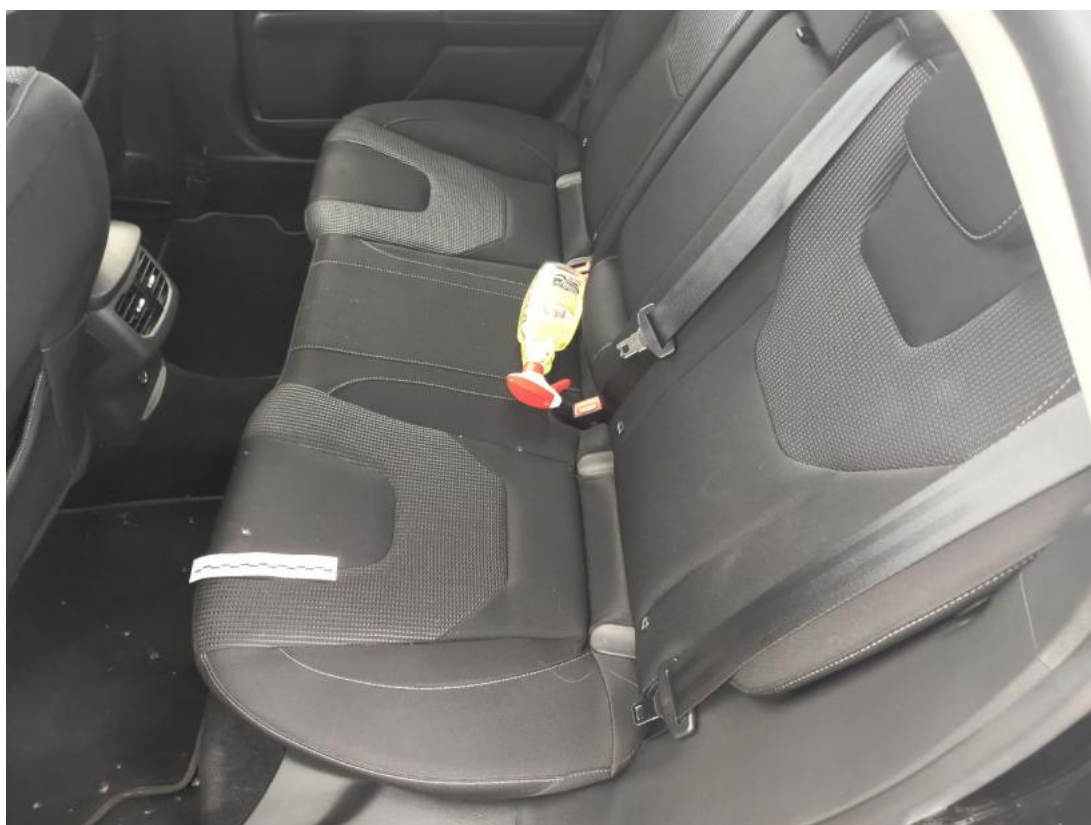

Fot. 50

Kanapa tyl. - zdjęcie pogładowe 2

DOKUMENTACJA FOTOGRAFICZNA



Fot. 51
Kanapa tyl. - Inne 1



Fot. 52
Kanapa tyl. - Inne 2

DOKUMENTACJA FOTOGRAFICZNA



Fot. 53

Wykładzina pokrywy tylnej - zdjęcie pogładowe 1



Fot. 54

Wykładzina pokrywy tylnej - Rysa/odprysk 1