

Raport z oględzin pojazdu

| | | | |
|---------------|-----------------------------------------------|------------------|-------------------------------------|
| Numer raportu | 212756/10/24-11401 | Data raportu | 24-10-2024 |
| Rzeczoznawcy | Paweł Szwabowicz mgr inż. Przemysław Ostap | Data oględzin | 23-10-2024 |
| Nr zlecenia | PCM(DZS)/GDA/74249/24/09/25 | Miejsce oględzin | ul. Ostrowska 122, 63-700 Krotoszyn |

Dane pojazdu

| | |
|-----------------------------|--------------------------|
| Numer identyfikacyjny (VIN) | NLHBM51HANZ196306 |
| Marka, model | HYUNDAI i20 20- |
| Typ, wersja | i20 1.2 Pure |
| Numer rejestracyjny | WD0638R |
| Silnik (rodz./poj./moc) | benz./1197 ccm/62 kW |
| Stan licznika | 71 863 km |
| Data 1. rej./rok prod. | 12-10-2022/2022 |
| Data nast. bad. techn. | 12-10-2025 |
| Nadwozie | hatchback 5/5 |
| Lakier | srebrny/METALIK |
| Skrzynia biegów | manualna |



Wyposażenie pojazdu

ABS, Asystent ostrzegania o ograniczeniach prędkości, inteligentny (ISLA), Asystent unikania kolizji czołowych (FCA) z wykrywaniem pieszych i rowerzystów, Asystent utrzymania pasa ruchu LKA, Blokada zapobiegająca otwarciu drzwi tylnych przez dzieci, Elektroniczny układ stabilizacji toru jazdy (ESC), Felgi stalowe 15", z ogumieniem 185/65, Fotel kierowcy z regulacją wysokości, Gniazdo 12V, Gniazdo USB w konsoli centralnej, Grill przedni w kolorze czarnym, Głośniki w drzwiach przednich, Głośniki wysokotonowe, HAC - system kontroli podjazdu, Haczyki do mocowania bagażu, Hamulec pokolizyjny (MCB), Immobilizer, Kanały nawiewu powietrza na tylne siedzenia, Kierownica ze sterowaniem radia, Kierunkowskazy w lusterkach bocznych, Klamki zewnętrzne w kolorze nadwozia, Klimatyzacja manualna, Kolumna kierownicy regulowana w dwóch płaszczyznach, Komputer pokładowy z 3.5 calowym wyświetlaczem, Koło zapasowe - dojazdowe, Lusterka boczne ustawiane elektrycznie i podgrzewane, Lusterka boczne w kolorze nadwozia, Mocowania ISOFIX na tylnych siedzeniach, Osłony przeciwsłoneczne z lusterkami do makijażu, Oświetlenie bagażnika, Oświetlenie pierwszego i drugiego rzędu siedzeń, Poduszki powietrzne boczne i kurtynowe, Poduszki powietrzne przednie dla kierowcy i pasażera, Przygotowanie do montażu haka holowniczego, Radio DAB+RDS, Reflektory halogenowe (mijania i drogowe), System Bluetooth, System monitorowania ciśnienia w oponach, System monitorowania poziomu uwagi kierowcy (DAW), System monitorowania tylnej kanapy (RSA), System ostrzegania o ruszeniu poprzedzającego pojazdu (LVDA), System ratunkowy E-CALL, Szyby regulowane elektrycznie, przód i tył, Tapicerka materiałowa, Tempomat z organicznikiem prędkości, Tylnie oparcie składane, dzielone w proporcji 60:40, Uchwyty na napoje, Zagłówki tylne z regulacją wysokości, Zamek centralny z pilotem, Zderzaki w kolorze nadwozia, Światła do jazdy dziennej, Światła przeciwmgielne, tylne, Światła włączane automatycznie, Czujniki odległości przy parkowaniu - tył, Lakier metalik

Ogumienie

| Oś | Koło | Producent, typ | Rozmiar | Profil zmierzony |
|----------|-------|---------------------|---------------|------------------|
| przednia | prawe | DEBICA, PRESTO HP2 | 185/65 15 88H | 7,0 mm |
| | lewe | DEBICA, PRESTO HP2 | 185/65 15 88H | 7,0 mm |
| tylna | prawe | MICHELIN, PRIMACY 4 | 185/65 15 88H | 5,5 mm |
| | lewe | MICHELIN, PRIMACY 4 | 185/65 15 88H | 5,5 mm |

Dokumenty i akcesoria

[Dokumenty rej.] - POLISA UBEZP. (Nie.), Kluczyki (TAK - 2), Tablice rejestracyjne (TAK - 2), Dowód rejestracyjny (TAK), Karta pojazdu (NIE)

Grubość powłoki lakierowej

W zakresie do 150 µm

| Poz. | Nazwa części | Przedział grubości powłoki lakierowej [µm] |
|------|-----------------------------------------|--------------------------------------------|
| 1 | Pokrywa komory silnika | do 150 |
| 2 | Błotnik przedni lewy | do 150 |
| 3 | Błotnik przedni prawy | do 150 |
| 4 | Słupek przedni lewy | do 150 |
| 5 | Słupek przedni prawy | do 150 |
| 6 | Słupek środkowy lewy | do 150 |
| 7 | Słupek środkowy prawy | do 150 |
| 8 | Próg lewy | do 150 |
| 9 | Próg prawy | do 150 |
| 10 | Dach | do 150 |
| 11 | Drzwi przednie lewe | do 150 |
| 12 | Drzwi przednie prawe | do 150 |
| 13 | Drzwi tylne lewe | do 150 |
| 14 | Drzwi tylne prawe | do 150 |
| 15 | Błotnik tylny lewy/ściana boczna lewa | do 150 |
| 16 | Błotnik tylny prawy/ściana boczna prawa | do 150 |
| 17 | Pokrywa bagażnika | do 150 |

Stwierdzone uszkodzenia

| Poz. | Nazwa pozycji | Opis uszkodzeń | Kwalifik. | Naprawa [rbg] |
|------|---------------------------------|----------------|-----------|---------------|
| 1 | Kołpak koła przód L | rozerwanie | WY | 0.1 |
| 2 | Nakładka zderzaka tylnego, góra | rysa/odprysk | | |

| | | | | |
|---|--------------------------------|-------------|--|--|
| 3 | Nakładka zderzaka tylnego, dół | zarysowanie | | |
|---|--------------------------------|-------------|--|--|

DOKUMENTACJA FOTOGRAFICZNA



Fot. 1
Przekątna przednia lewa



Fot. 2
Przód

DOKUMENTACJA FOTOGRAFICZNA



Fot. 3
Przekątna przednia prawa



Fot. 4
Próg prawy (widok od przodu)

DOKUMENTACJA FOTOGRAFICZNA



Fot. 5
Bok prawy z przodu



Fot. 6
Bok prawy z tyłu

DOKUMENTACJA FOTOGRAFICZNA



Fot. 7
Przekątna tylna prawa



Fot. 8
Tyt

DOKUMENTACJA FOTOGRAFICZNA



Fot. 9
Przekątna tylna lewa



Fot. 10
Bok lewy z tyłu

DOKUMENTACJA FOTOGRAFICZNA



Fot. 11
Bok lewy z przodu



Fot. 12
Próg lewy (widok od przodu)

DOKUMENTACJA FOTOGRAFICZNA



Fot. 13
Numer identyfikacyjny



Fot. 14
Tabliczka znamionowa

DOKUMENTACJA FOTOGRAFICZNA



Fot. 15
Zestaw wskaźników - przebieg



Fot. 16
Widok przez otwarte drzwi przednie lewe

DOKUMENTACJA FOTOGRAFICZNA



Fot. 17

Widok przez otwarte drzwi tylne lewe



Fot. 18

Widok z tylnej kanapy na deskę rozd.

DOKUMENTACJA FOTOGRAFICZNA



Fot. 19
Konsola środkowa



Fot. 20
Tuneł środkowy

DOKUMENTACJA FOTOGRAFICZNA



Fot. 21

Kierownica (na wprost)



Fot. 22

Kierownica z lewej strony

DOKUMENTACJA FOTOGRAFICZNA



Fot. 23
Komora silnika



Fot. 24
Bagażnik

DOKUMENTACJA FOTOGRAFICZNA



Fot. 25
Koło zapasowe



Fot. 26
Spód pojazdu przód

DOKUMENTACJA FOTOGRAFICZNA



Fot. 27
Spód pojazdu tył



Fot. 28
Tarcza hamulcowa przednia lewa

DOKUMENTACJA FOTOGRAFICZNA

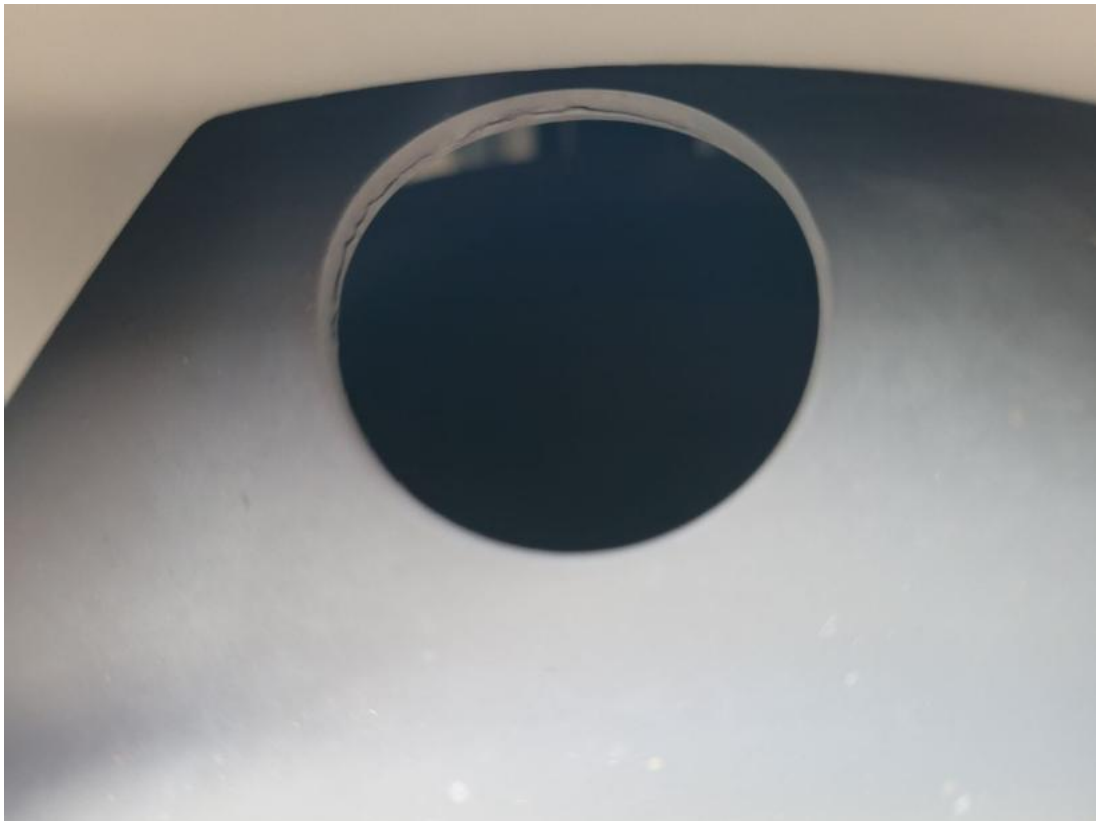

Fot. 29
Tarcza hamulcowa przednia prawa



Fot. 30
Dowód rej. Str. 1

DOKUMENTACJA FOTOGRAFICZNA



Fot. 31
Dow. Rej. Str.2 i klucze

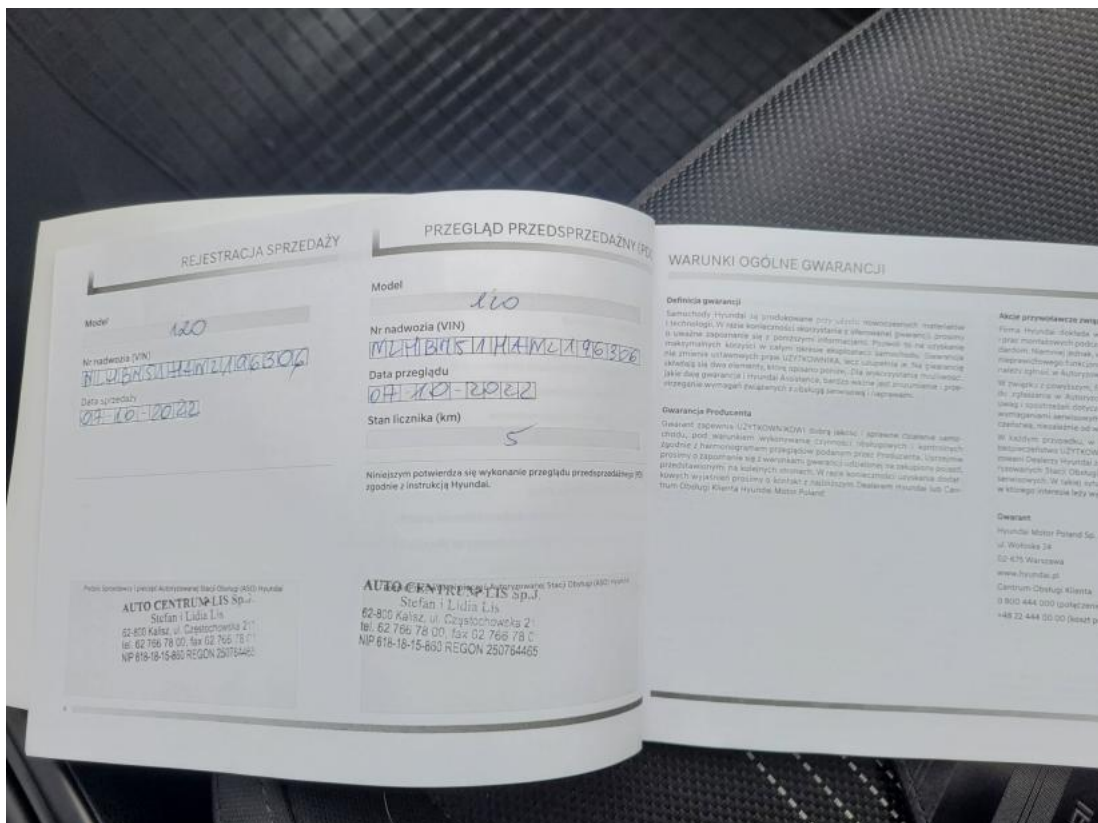

Fot. 32
Książka serwisowa – dane

DOKUMENTACJA FOTOGRAFICZNA

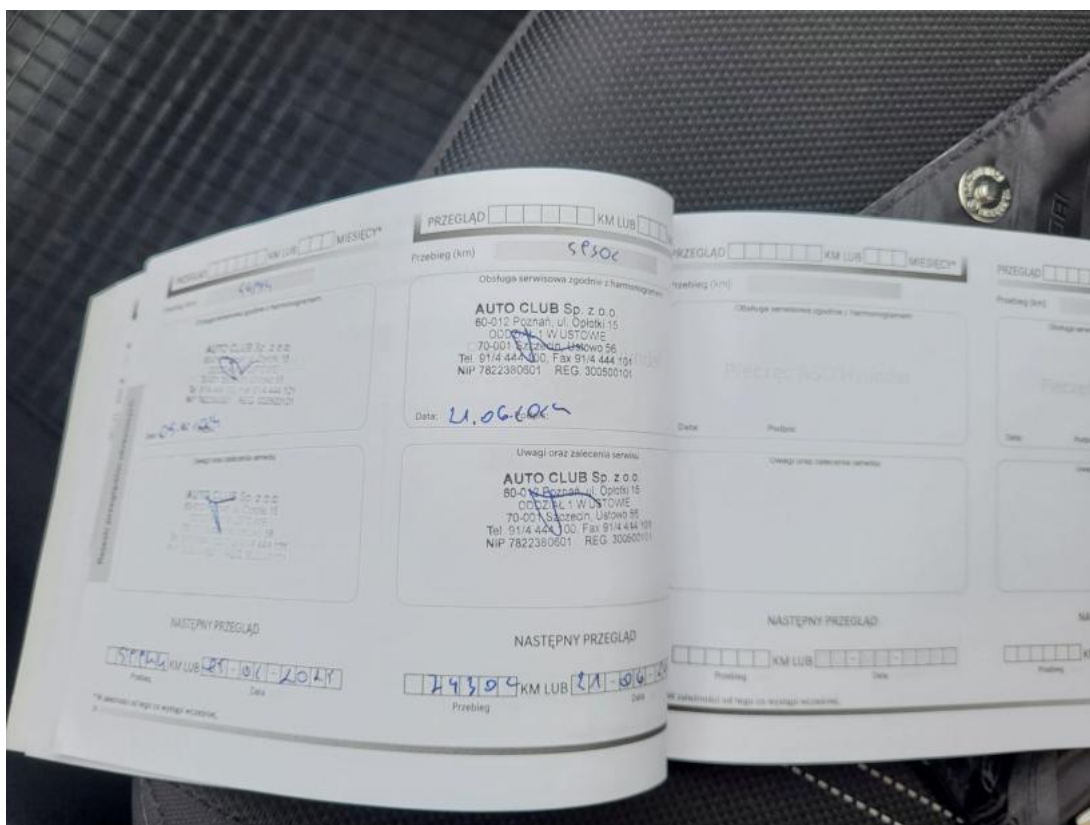

Fot. 33

Książka serwisowa – ostatni przegląd



Fot. 34

Zderzak tylny - zdjęcie poglądowe 1

DOKUMENTACJA FOTOGRAFICZNA



Fot. 35

Zderzak tylny - Rysa/odprysk 1



Fot. 36

Kołpak przedni L - zdjęcie poglądowe 1

DOKUMENTACJA FOTOGRAFICZNA



Fot. 37

Kołpak przedni L - Rysa/odprysk 1