

Nr zlecenia: 47/15/06/2026/CarArena STANDARD

z dnia: 15.06.2026

**Zleceniodawca:**

CARARENA - Aukcje Samochodowe  
ul. Budowlanych 7  
62-081 Baranowo

**Rzeczoznawca:**

Adam Regulski/zatw. Pion Weryfikacyjny eRzeczoznawcy



## WYCENA WARTO CI

Zadanie: Okre lenie warto ci rynkowej pojazdu

DANE IDENTYFIKACYJNE POJAZDU		Dane: [T] VI-2026	
Rodzaj pojazdu:	Samochód osobowy*	VIN:	WVGZZZ5NZHW312093
Marka:	VOLKSWAGEN	Nr rejestracyjny:	SKL64168
Model pojazdu:	Tiguan NF 2.0 Diesel MR`16 E6	Nr Info-Ekspert:	040-08350
Wersja:	Comfortline SCR 4MOTION DSG	Rok produkcji:	2016
Wskazanie drogomierza	272625 km		
Data pierwszej rejestracji	6.07.2016, (w Polsce: 15.01.2025)		
Data wa no ci badania technicznego	26.01.2027		
Rodzaj nadwozia	kombi (uniwersalne) 5 drzwiowe 5 osobowe		
Dop. masa całk.	2260 kg*		
Jednostka nap dow	z zapłonem samoczynnym		
Pojemno / Moc silnika	1968 ccm / 110kW (150KM)		
Doładowanie	Turbosp. z chłodn. powietrza		
Liczba cylindrów / Układ cylindrów / Liczba zaworów	4 / rz dowy / 16		
Rodzaj skrzyni biegów	automatyczna		
Rodzaj nap du	4x4		
Kolor powłoki lakierowej, (rodzaj lakieru)	Biały 2-warstwowy typu uni		

### WYPOSA ENIE STANDARDOWE

L.p.	Nazwa elementu wyposażenia	L.p.	Nazwa elementu wyposażenia
1	Asystent wiałeł drogowych Light Assist	34	Poduszka powietrzna kierowcy
2	Asystent utrzymania pasa ruchu Lane Assist	35	Poduszka powietrzna kolanowa kierowcy
3	Blokada mechanizmu ró nicowego XDS	36	Poduszka powietrzna pasa era z mo liwo ci odł czenia
4	Czujnik deszczu	37	Poduszki powietrzne boczne
5	Czujnik zmierzchu	38	Relingi dachowe czarne
6	Dywaniki tekstylne	39	Schówek chłodzony
7	Filtr antyalergiczny klimatyzacji	40	Schówek w konsoli dachowej
8	Fotele przednie komfortowe	41	Siedzenia tylne dzielone 40/20/40
9	Gniazdo 12V w бага niku	42	Siedzenia tylne regulowane

10	Gniazdo 12V w tylnej części konsoli środkowej	43	Sterowanie klimatyzacją dla pasażerów tylnych siedzeń
11	Hamulec postojowy elektryczny z funkcją Auto Hold	44	Sterowanie skrzyni biegów przy kierownicy
12	Hamulec wielokolizyjny	45	Stoliki w oparciach foteli przednich składane
13	Immobilizer	46	Sygnalizacja hamowania awaryjnego
14	Kieszenie w oparciach foteli przednich	47	System elektronicznej kontroli toru jazdy ESP
15	Klamki wewnętrzne chromowane	48	System Front Assist z funkcją awaryjnego hamowania City
16	Klamki zewnętrzne w kolorze nadwozia	49	System ochrony pieszych aktywna pokrywa komory silnika
17	Klimatyzacja automatyczna Pure Air Climatronic 3 strefowa	50	System rekuperacji - odzyskiwania energii podczas hamowania
18	Kolumna kierownicy regulowana	51	System Start/Stop
19	Koło zapasowe dojazdowe 18"	52	System sygnalizacji spadku ciśnienia w oponach
20	Komputer pokładowy MFA Premium	53	System sygnalizacji zmęczenia kierowcy
21	Krata wlotu powietrza z listwami chromowanymi	54	System wyboru profilu jazdy
22	Kurtyny powietrzne boczne	55	Szuflady pod przednimi fotelami
23	Lusterka zewnętrzne w kolorze nadwozia	56	Wiatła tylne LED
24	Lusterka zewnętrzne z kierunkowskazami	57	Tapicerka tekstylna "Rhombus"
25	Lusterko wewnętrzne ciemniane automatycznie	58	Tarcze kół aluminiowe 17" "Montana"
26	Mocowanie fotelika dziecięcego ISOFIX na tylnych skrajnych siedzeniach	59	Tempomat
27	Nawiew powietrza na siedzenia tylne	60	Wspomaganie układu kierowniczego elektrohydrauliczne
28	Obramowanie okien chromowane	61	Wykończenie wnętrza listwy ozdobne Titanium Silver
29	Oparcie fotela pasażera z przodu składane	62	Zagłówki foteli przednich regulowane w dwóch płaszczyznach
30	Oparcie siedzeń tylnych regulowane	63	Zamek centralny zdalnie sterowany
31	Oświetlenie przestrzeni na nogi z przodu	64	Zderzaki w kolorze nadwozia
32	Podłokietnik centralny przedni regulowany	65	Zestaw naprawczy opon
33	Podłokietnik siedzeń tylnych		

#### L.p. Nazwa pakietu / elementu pakietu wyposażenia standardowego

- 1 Fotele przednie z regulacją odcinka lędźwiowego
  - Fotel kierowcy z regulacją odcinka lędźwiowego
  - Fotel pasażera z regulacją odcinka lędźwiowego
- 2 Fotele przednie z regulacją wysokości
  - Fotel kierowcy z regulacją wysokości
  - Fotel pasażera z regulacją wysokości
- 3 Kierownica 3-ramienna, wielofunkcyjna pokryta skórą
  - Kierownica wielofunkcyjna
  - Kierownica 3-ramienna pokryta skórą
- 4 Lusterka zewnętrzne podgrzewane i regulowane elektrycznie
  - Lusterka zewnętrzne regulowane elektrycznie
  - Lusterka zewnętrzne podgrzewane elektrycznie
- 5 Pakiet Premium
  - Głośniki 8 szt.
  - Instalacja telefonu GSM (Bluetooth)
  - Złącze "USB"
  - Złącze "AUX"
  - Złącze kart SD
  - Radiodtwarzacz CD/MP3
  - Reflektory LED Basic
  - Wyświetlacz 8" kolorowy, dotykowy
  - System zamykania i uruchamiania pojazdu "Keyless Access"
- 6 System "Park Pilot"
  - Czujniki parkowania - przód
  - Czujniki parkowania - tył
  - Wizualizacja odstępów od przeszkody na ekranie radia
- 7 System ABS + EDS + ASR + MSR
  - ABS - system zapobiegający blokowaniu kół
  - System p/poręczny przy przyspieszaniu ASR
  - Blokada mechanizmu różnicowego EDS
  - System p/poręczny MSR

- 8 Szyby przednie i tylne regulowane elektrycznie
  - Szyby przednie regulowane elektrycznie
  - Szyby tylne regulowane elektrycznie
- 9 wiatła p/mgienne przednie z doświetlaniem łuków statycznym
  - wiatła p/mgienne przednie
  - System do wietlania zakrętów

## WYPOSAŻENIE DODATKOWE

### L.p. Nazwa elementu wyposażenia

- 1 +Fotel kierowcy ergoActive
- 2 +Hak holowniczy
- 3 +Kamera cofania
- 4 Lakier specjalny Biały Pure White
- 5 Pakiet Zimowy 1
  - Dysze spryskiwaczy podgrzewane
  - Fotel kierowcy podgrzewany
  - Fotel pasażera podgrzewany
- 6 System nawigacji satelitarnej "Discover Media" (dopłata)
  - Głośniki 8 szt.
  - System nawigacji satelitarnej
  - Instalacja telefonu GSM (Bluetooth)
  - Złącze "USB"
  - Złącze "AUX"
  - System rozpoznawania znaków drogowych
  - Radiodtwarzacz CD/MP3
  - Wyświetlacz 8" kolorowy, dotykowy
  - Złącze kart SD 2 szt.
- 7 +Tapicerka z mikrofibry „Art Velours”
- 8 +Tarcze kół aluminiowe 18"
- 9 Tempomat aktywny z systemem ACC i Front Assist
  - System ACC - automatyczna regulacja odległości
  - System Front Assist

## OPIS ZAMONTOWANEGO W POJEŹDZIE OGUMIENIA

Koło	Marka, typ	Bieżnik [mm]
Przednie lewe:	*MICHELIN 235/50 R18 101H PILOT ALPIN 5	4,0
Przednie prawe:	*MICHELIN 235/50 R18 101H PILOT ALPIN 5	4,0
Tylne lewe:	*MICHELIN 235/50 R18 101H PILOT ALPIN 5	3,5
Tylne prawe:	*MICHELIN 235/50 R18 101H PILOT ALPIN 5	3,5

## KOREKTY WARTOŚCI POJAZDU

KOREKTA ZA PIERWSZĄ REJESTRACJĘ	(+)
KOREKTA ZA WYPOSAŻENIE	(+)
KOREKTA ZA PRZEBIEG	(-)
KOREKTY RÓŻNE:	
Zadana szacunkowa korekta z tytułu wcześniejszych napraw	(-)
Stan utrzymania i dbałość o pojazd	(-)
KOREKTY RÓŻNE RAZEM	(-)
KOREKTA ZA OGUMIENIE	(-)

## UWAGI RZECZOZNAWCY DOTYCZĄCE WYCENY

Dokonano sprawdzenia historii pojazdu w bazie CEPiK.

Nie udostępniono specyfikacji wyposażenia fabrycznego wycenianego pojazdu.

Mając na uwadze powyższe wyposażenie zostało ustalone na podstawie oględzin z natury. Aby ustalić specyfikację fabryczną wyposażenia należy zwrócić się do dealera. Nie można wykluczyć, że mogą występować różnice w wyposażeniu.

Ogl dziny wykonywał:

Wycen wykonał: Adam Regulski

**OPIS STANU TECHNICZNEGO ZESPOŁÓW POJAZDU****NADWOZIE - Szkielet i poszycia zewn trzne**

L.p.	Nazwa elementu	L / P	Rodzaj uszkodzenia	Opis	Fot. nr
1	Błotnik przedni	L	Zarysowana listwa		
2	Błotnik przedni	P	Niespasowany, Listwa odstaje/luzna, niespasowana		
3	Pokrywa przednia		Odpryski powłoki lakierowej z miejscow korozj blachy, Wgniecenia		
4	Drzwi boczne przednie	L	Wgniecenia		
5	Drzwi boczne przednie	P	Odpryski powłoki lakierowej		
6	Drzwi boczne tylne	L	Wgniecione gł boko		
7	Drzwi boczne tylne	P	Zarysowania powłoki lakierowej, Wgniecenia		
8	Dach		Odpryski powłoki lakierowej z miejscow korozj blachy		
9	Błotnik tylny	L	Listwa odstaje/luzna, niespasowana		
10	Błotnik tylny	P	Listwa odstaje/luzna, niespasowana		
11	Drzwi tyłu nadwozia		Złuszczenia powłoki lakierowej, daszek odkleja si , wgniecenia		

Na pozostałych elementach oblachowania bryły nadwozia stwierdzono również typowe dla jego okresu eksploatacji uszkodzenia powłoki lakierowej ( zarysowania, odpryski, itp.).

Szczegółowy stan pojazdu zobrazowany w dokumentacji zdj ciowej.



## NADWOZIE – Opis powłoki lakierowej

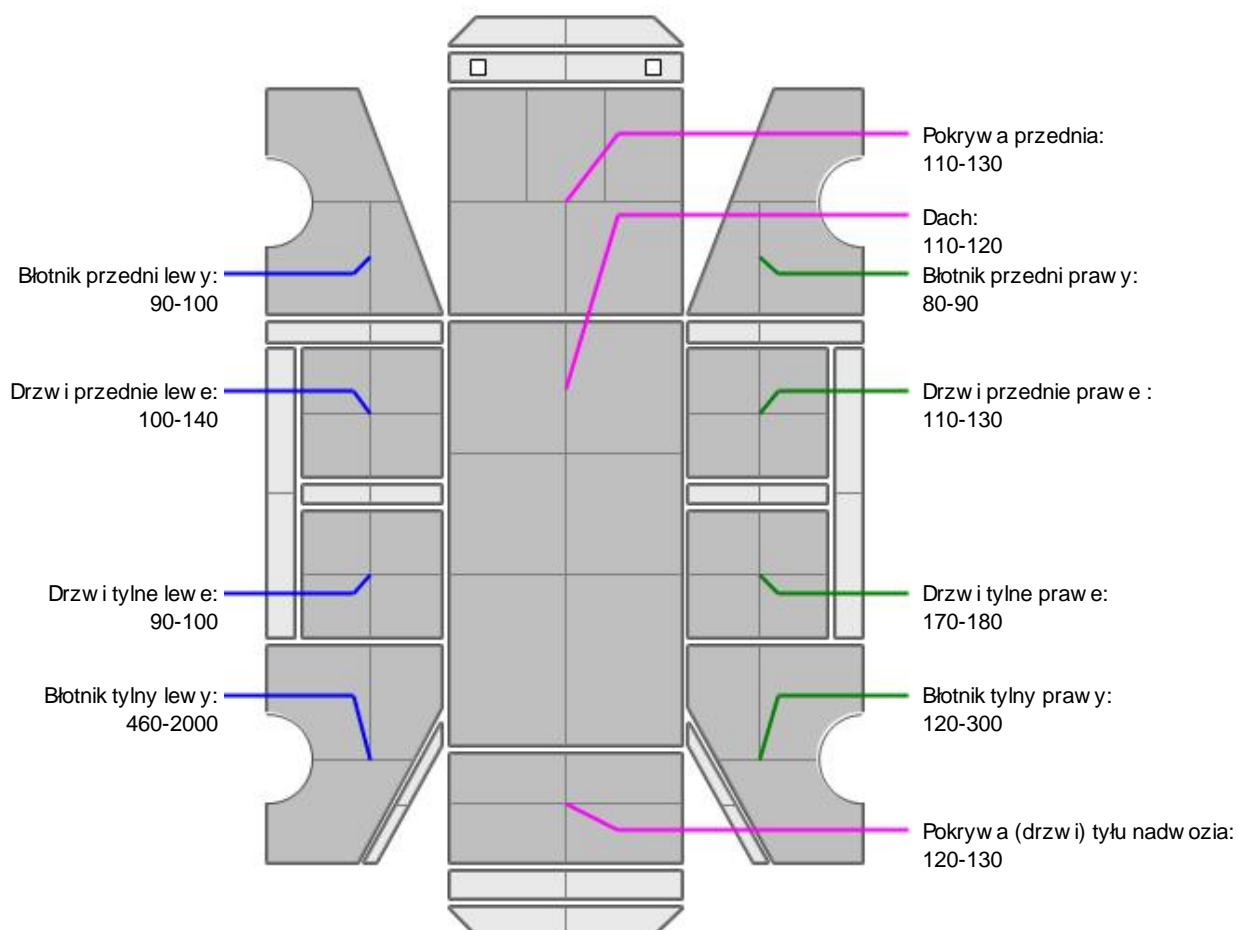

L.p.	Nazwa elementu	L / P	Grubość powłoki [µm]	Opis
1	Pokrywa przednia		110-130	
2	Dach		110-120	
3	Błotnik przedni	L	90-100	
4	Drzwi przednie	L	100-140	
5	Drzwi tylne	L	90-100	
6	Błotnik tylny	L	460-2000	
7	Błotnik przedni	P	80-90	
8	Drzwi przednie	P	110-130	
9	Drzwi tylne	P	170-180	
10	Błotnik tylny	P	120-300	
11	Pokrywa (drzwi) tyłu nadwozia		120-130	

Podane przedziały grubości powłoki lakierowej poszczególnych elementów dotyczą wyłącznie punktów pomiarowych, tj. trzech wybranych miejsc na danym elemencie nadwozia. Nie oznacza to, że w pozostałych obszarach danego elementu grubość powłoki jest jednakowa ani że nie może wykraczać poza wskazane zakresy. Pomiary wykonano urządzeniem bieżącym w posiadaniu rzeczoznawcy. Pomiar wykonany innym przyrządem może się różnić.

**NADWOZIE – Wyposa enie zewn trzne**

L.p.	Nazwa elementu	L / P	Rodzaj uszkodzenia	Opis	Fot. nr
1	Zderzak przedni		Cz. dolna odstaje, niespasowana		
2	Zderzak tylny		Zarysowania i odpryski powłoki lakierowej, wgnieciony		
3	Szyba przednia		Zarysowania		

**NADWOZIE – Wyposa enie wewn trzne**

L.p.	Nazwa elementu	L / P	Rodzaj uszkodzenia	Opis	Fot. nr
1	Fotel przedni kpl.	L	Poplamiony		
2	Poszycie tablicy rozdzielczej		Zarysowania		
3	Wykładzina dachu (podsufitka)		Zabrudzona		
4	Poszycie tapicerskie drzwi bocznych przednich	L	Zarysowania		
5	Poszycie tapicerskie drzwi bocznych tylnych	P	Zarysowania		
6	Poszycie tapicerskie drzwi tyłu nadwozia		Zabrudzone, zarysowane		

Wn trze pojazdu nosi typowe dla jego okresu eksploatacji zabrudzenia oraz zu ycie wszystkich elementów.

**PODWOZIE – ZAWIESZENIE I KOŁA**

L.p.	Nazwa elementu	L / P	Rodzaj uszkodzenia	Opis	Fot. nr
1	Opona koła tylnego	L	Przeci ty bok opony, ubytek materiału		
2	Tarcza koła przedniego ze stopu lekkiego	L	Zadrapania kraw dzi bocznej, korozja		
3	Tarcza koła przedniego ze stopu lekkiego	P	Zadrapania kraw dzi bocznej, korozja		
4	Tarcza koła tylnego ze stopu lekkiego	L	Zadrapania kraw dzi bocznej, korozja		
5	Tarcza koła tylnego ze stopu lekkiego	P	Zadrapania kraw dzi bocznej, korozja		

**JAZDA KONTROLNA**

- |   |  |          |
|---|--|----------|
| 1 | Gło no pracy silnika                     | BEZ UWAG |
| 2 | Praca układu kierowniczego               | BEZ UWAG |
| 3 | Gło no (stuki) zawieszenia               | BEZ UWAG |
| 4 | Gło no skrzyni biegów / bloku nap dowego | BEZ UWAG |
| 5 | Skuteczno hamulca zasadniczego           | BEZ UWAG |

Próba ruchowa przeprowadzona na niewielkim dystansie, na zimnym silniku, w warunkach parkingowych, z pr dko ci do 15 km/h.

**POZOSTAŁE INFORMACJE**

- Pochodzenie pojazdu**  
Import indywidualny

## 2 Badanie poprawno ci numerów identyfikacyjnych

Numer VIN wybity na karoserii oraz numer VIN tabliczki znamionowej zgodny z dowodem rejestracyjnym

## 3 Weryfikacja odczytanego stanu drogomierza

Odczytany z drogomierza

### Zastrzeżenia ograniczające opinię

ü Zawarte w niniejszej Wycenie/Raporcie informacje (w tym dotyczące wyposażenia) służy jedynie ogólnym celom informacyjnym. Wycena/Raport nie może być zatem traktowana jako oferta w rozumieniu przepisów Kodeksu Cywilnego oraz opisu towaru ani zapewnienia w rozumieniu art. 4 Ustawy z dnia 27 lipca 2002 roku o szczególnych warunkach sprzedaży konsumenckiej.

ü Wycena/Raport została sporządzona w celu ustalenia istnienia albo nieistnienia uszkodzeń nieakceptowalnych po zawarciu umowy korzystania z samochodu lub innych okoliczności uzgodnionych w zleceniu. Wycena/Raport nie obejmuje typowych uszkodzeń wynikających z eksploatacji samochodu oraz jego standardowego zużycia.

ü Jeżeli chcesz traktować ten dokument jako źródło wiedzy o samochodzie przy jego zakupie, czynisz to na własną odpowiedzialność. Rzeczoznawcy sp.j. nie ponosi odpowiedzialności za takie użycie tej Wyceny/Raporu.

ü Niniejsza wycena służy wyłącznie do oszacowania wartości rynkowej przedmiotu wyceny i nie może być wykorzystywana do żadnego innego celu, niż wymieniony powyżej. W szczególności wycena nie może stanowić podstawy do oceny cech i stanu wycenianego obiektu przy jego zakupie.

ü Rzeczoznawca nie bierze na siebie odpowiedzialności za wady ukryte (prawne i fizyczne) oraz ewentualne skutki wynikające z dalszego użytkowania przedmiotu wyceny, a także za skutki wykorzystania samej wyceny.

ü Powyższa wycena nie jest ekspertyzą stanu technicznego przedmiotu wyceny i za taką nie może być uznawana, w szczególności nie może być traktowana jako gwarancja sprzedaży przedmiotu wyceny za oszacowaną wartość.

ü Wycenę przeprowadzono w oparciu o dostarczoną dokumentację oraz badanie organoleptyczne wycenianego obiektu. Nie prowadzono badań diagnostycznych oraz weryfikacji warsztatowej przedmiotu wyceny.

ü Nie stwierdzono dodatkowych niesprawności i/lub uszkodzeń i/lub braków w zakresie możliwym do ustalenia w warunkach oględzin tj. bez dostępu do spodu pojazdu, specjalistycznego sprzętu diagnostycznego, jazdy próbnej wykonanej w warunkach drogowych z obciążeniem.

ü Rzeczoznawca podczas oględzin poza warszatem nie jest w stanie stwierdzić wypadkowej przeszłości pojazdu. W przypadku podwyższonych wartości pomiarów powłoki lakierowej, konieczna jest ekspertyza w warunkach warsztatowych.

ü Rok produkcji pojazdu - nie weryfikowano. Przyjeto w oparciu o dane przekazane przez Zleceniodawcę.

ü Niniejsza wycena nie może być publikowana w całości w jakimkolwiek dokumencie bez zgody wykonawców i bez uzgodnienia z nimi formy i treści takiej publikacji. Zakaz publikacji nie dotyczy posługiwania się wyceną w umowach cywilno-prawnych zawieranych przez zleceniodawcę i dotyczących przedmiotu.

ü Przed odbiorem pojazdu, kupujący zobowiązany jest do konfrontacji rzeczywistego stanu z informacjami zawartymi w wycenie. Odbiór przedmiotu jest równoznaczny ze zrzeczeniem się wszelkich roszczeń, co do stanu technicznego.

ü Nie badano poprawności i/lub budowy numerów identyfikacyjnych/seryjnych obiektu oraz nie weryfikowano prawdziwości danych obiektu.

ü Niniejsza wycena nie może być traktowana jako gwarancja sprzedaży przedmiotu wyceny za oszacowaną wartość.

ü W przypadku ujawnienia dodatkowych informacji dotyczących przedmiotowego pojazdu, niedostępnych w czasie wykonywania niniejszej opinii, zaprezentowane stanowisko może ulec zmianie.

ü W opinii założono, że nie wykryto żadnych faktów, które mogłyby istotnie wpływać na wartość wycenionego pojazdu, jeżeli w opisie pojazdu nie widnieje inaczej.

ü Rzeczoznawca nie ponosi odpowiedzialności za ewentualne błędy wynikające z przedstawionych informacji otrzymanych od użytkownika/sprzedawcy/zamawiającego wycenę, jeżeli brak podstaw do kwestionowania ich zgodnie ze stanem rzeczywistym lub jeżeli ustalenie stanu rzeczywistego przez rzeczoznawcę było niemożliwe lub znacznie utrudnione.

ü Wyposażenie standardowe wg. Info - Ekspert. Rzeczoznawca nie ponosi odpowiedzialności za ewentualne błędy programu. Lista wyposażenia w wycenie ma charakter poglądowy i nie potwierdza kompletności. Aby ustalić specyfikacje

fabryczną wyposażenia należy zwrócić się do dealera.

Ü W warunkach, w jakich przeprowadzono oględziny rzeczoznawca nie miał możliwości zweryfikowania poprawności działania całego wyposażenia.

Ü Opis stanu technicznego pojazdu jest aktualny na dzień oględzin. Rzeczoznawca nie bierze odpowiedzialności za zmiany stanu pojazdu wynikające z dalszej eksploatacji lub postoju (np. uszkodzenie akumulatora, powiększenie lub powstanie ognisk korozji, uszkodzenie układu hamulcowego, itp.) – zaleca się sprawdzenie daty wyceny

Ü Jeżeli elementy jednostki napędowej, układu przeniesienia napędu itp., są rozmontowane, rzeczoznawca nie weryfikuje kompletności poszczególnych układów. Możliwość wystąpienia braków w kompletacji (np. ze względu na wykorzystanie unieruchomionego pojazdu jako „dawcy części”).

Ü Nie weryfikowano odczytanego stanu drogomierza z zapisami w urządzeniach elektronicznych pojazdu. Rzeczoznawca nie dokonuje oceny autentyczności przebiegu.

Ü W przypadku pojazdów z niesprawnym akumulatorem lub bez niego - podłączenie sprawnego akumulatora nie gwarantuje sprawności technicznej pojazdu. W związku z tym przyjmuje się, iż stan techniczny pojazdu jest nieznany, istnieje ryzyko ujawnienia wad ukrytych i dodatkowych uszkodzeń.

Ü Nie weryfikowano gwarancji, statusu pakietów serwisowych i kompletności w zakresie sprzętu dodatkowego, z którym przedmiot był zamówiony.

*Dokument wystawiony elektronicznie, aktualny bez podpisu*

DOKUMENTACJA FOTOGRAFICZNA



Fot. nr 1



Fot. nr 2



Fot. nr 3



Fot. nr 4



Fot. nr 5



Fot. nr 6



Fot. nr 7

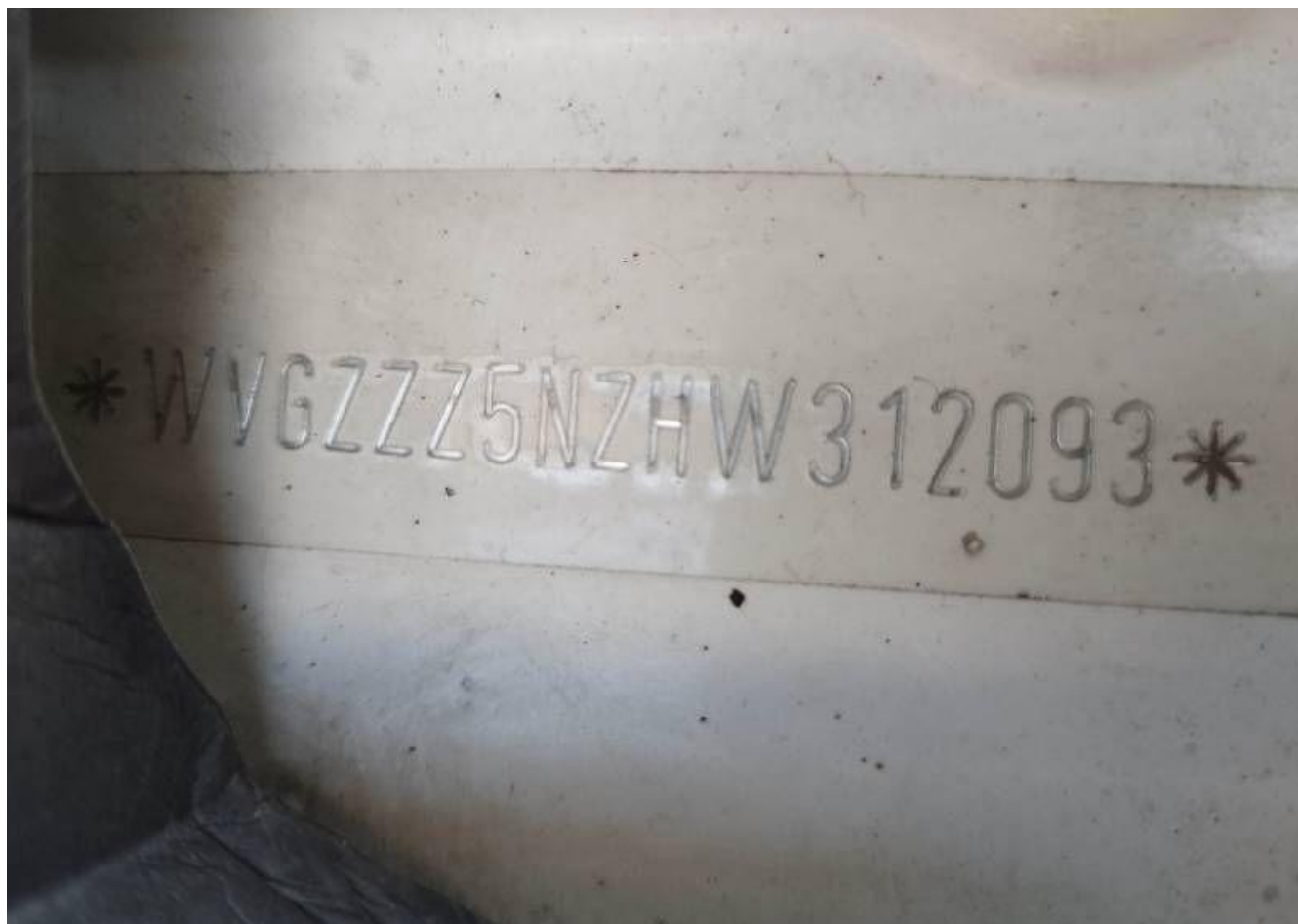

Fot. nr 8



Fot. nr 9

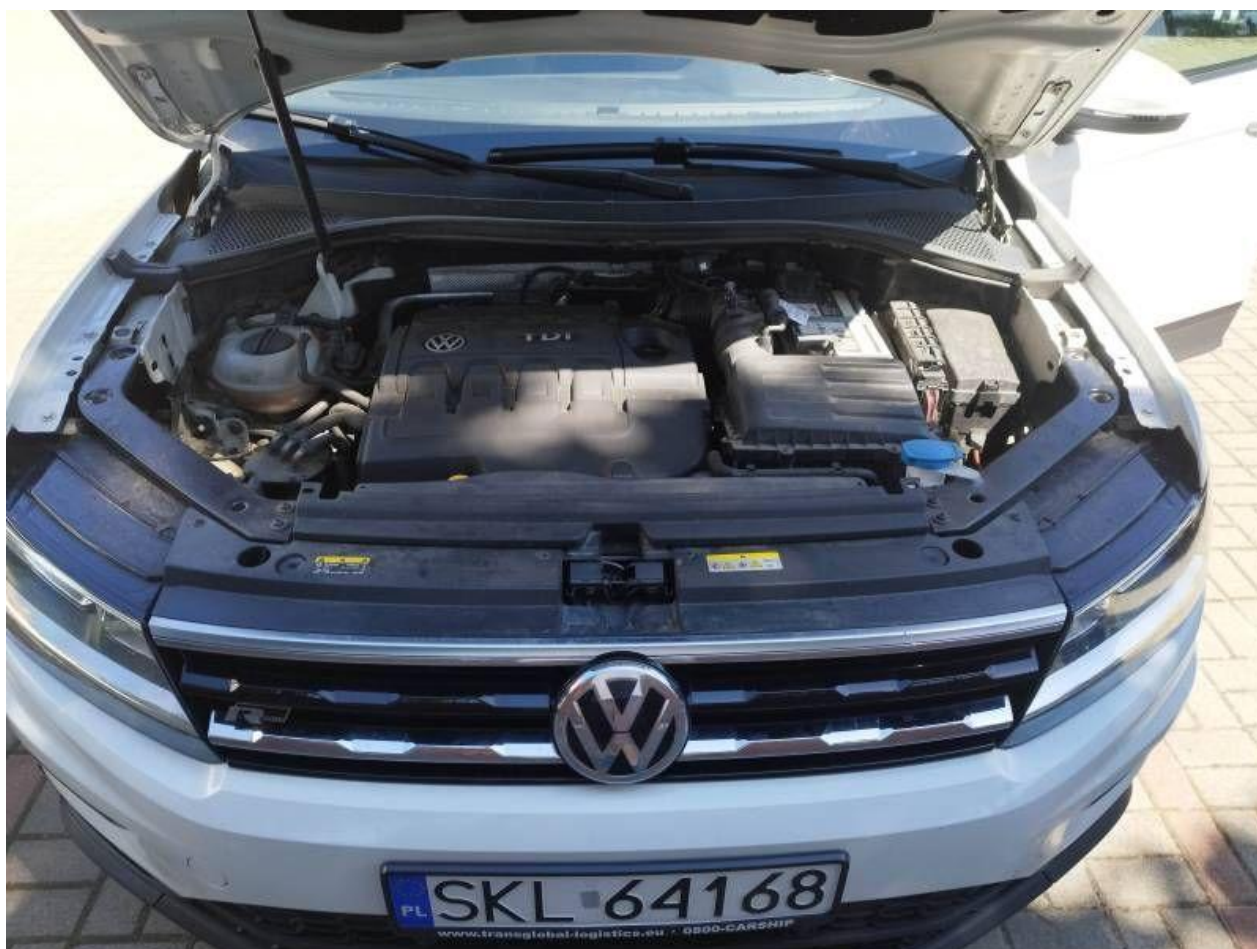

Fot. nr 10



Fot. nr 11

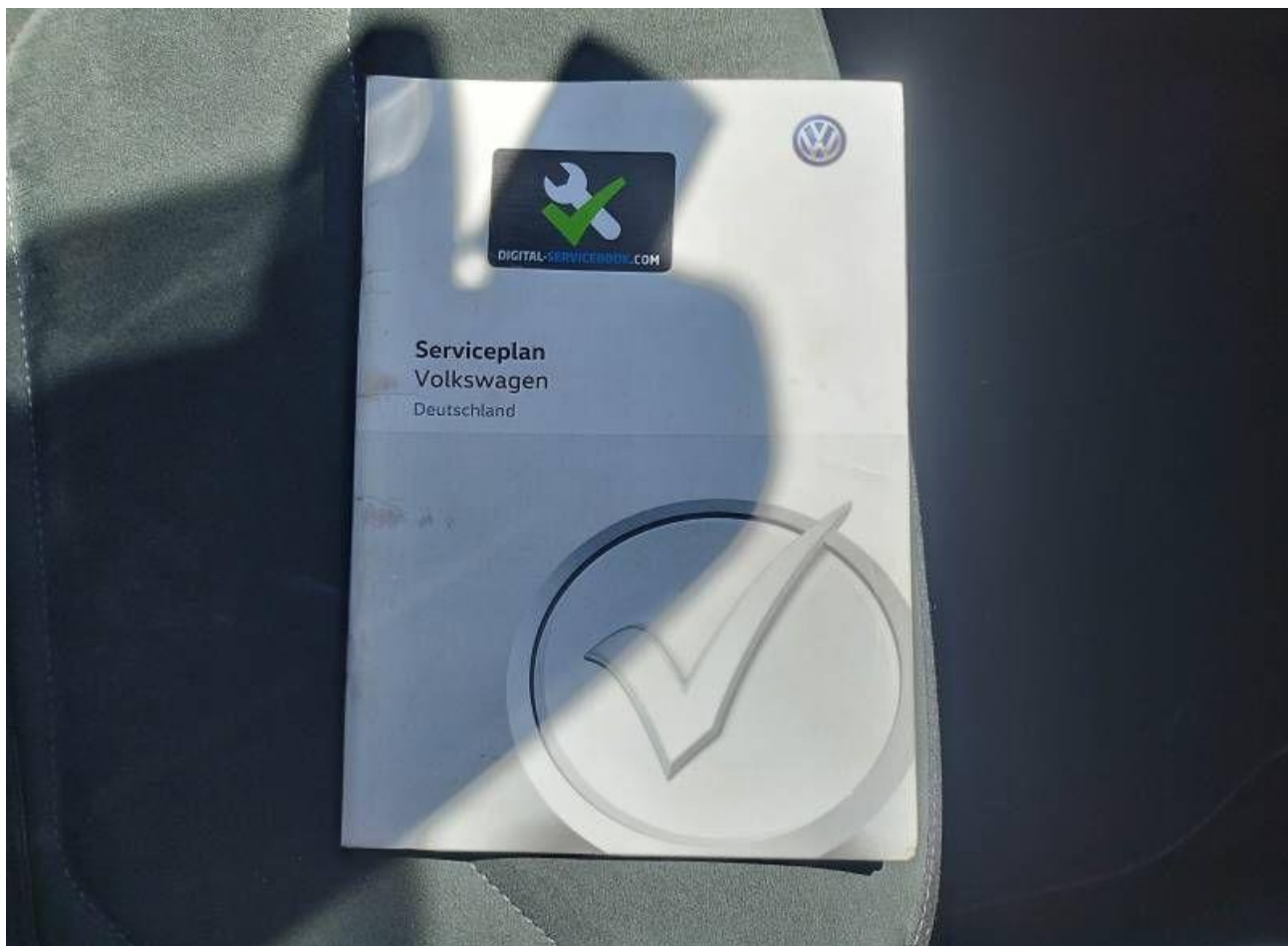

Fot. nr 12

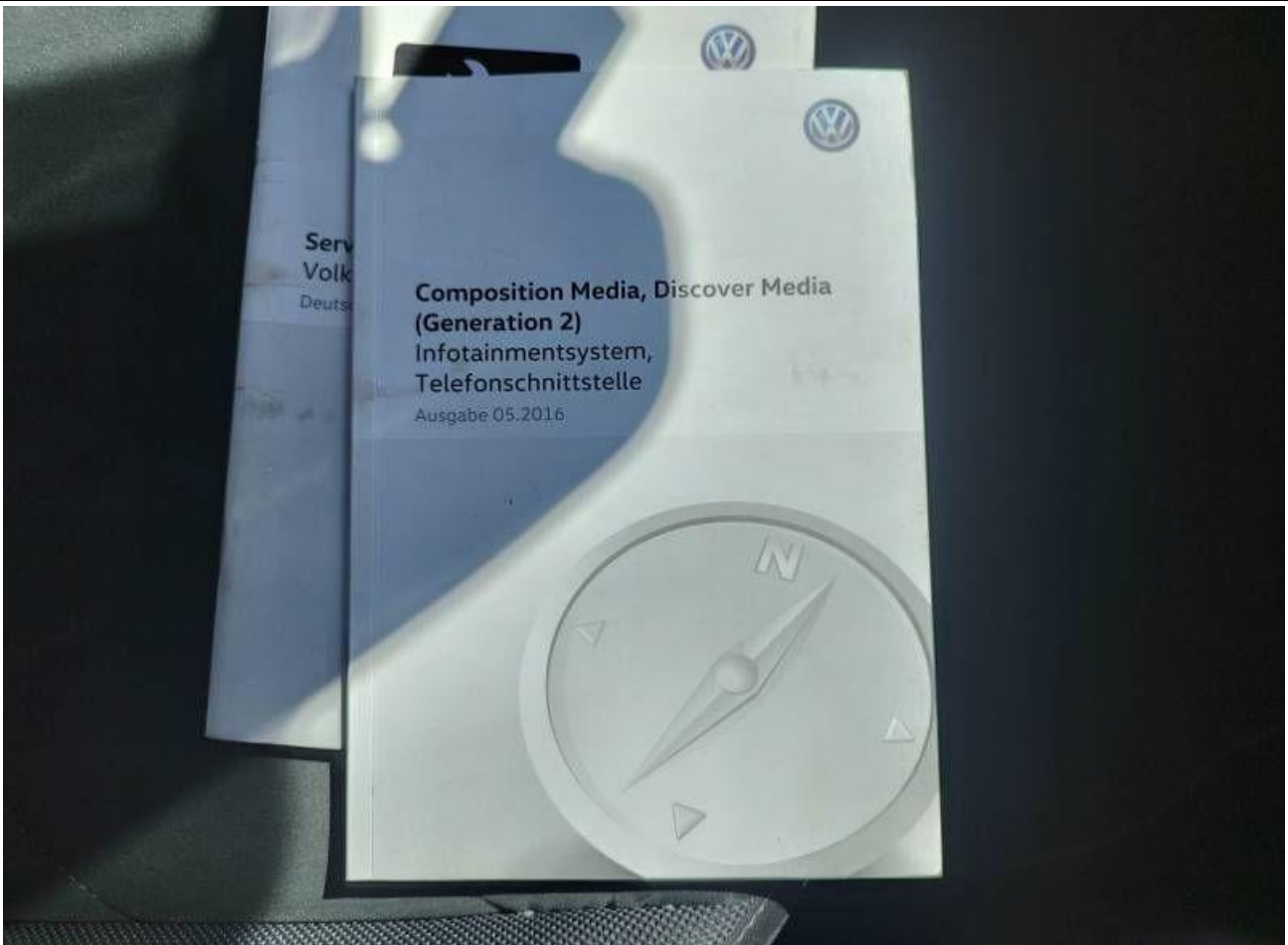

Fot. nr 13



Fot. nr 14



Fot. nr 15

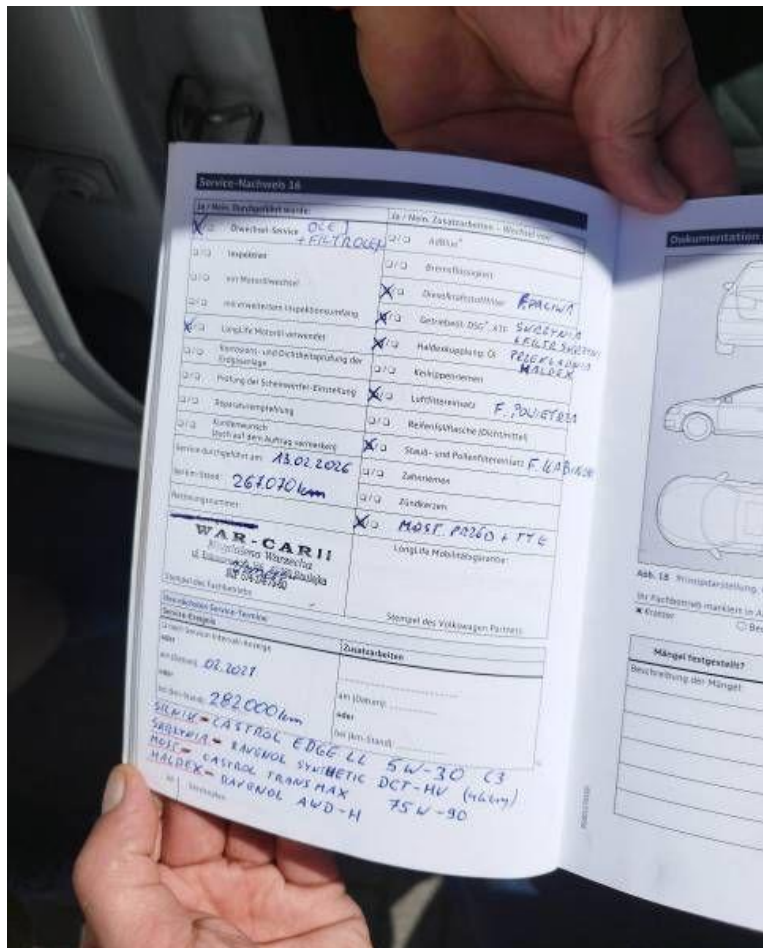

Fot. nr 16



Fot. nr 17



Fot. nr 18



Fot. nr 19



Fot. nr 20



Fot. nr 21



Fot. nr 22



Fot. nr 23



Fot. nr 24



Fot. nr 25



Fot. nr 26



Fot. nr 27



Fot. nr 28



Fot. nr 29



Fot. nr 30



Fot. nr 31



Fot. nr 32



Fot. nr 33



Fot. nr 34



Fot. nr 35



Fot. nr 36



Fot. nr 37



Fot. nr 38



Fot. nr 39



Fot. nr 40



Fot. nr 41

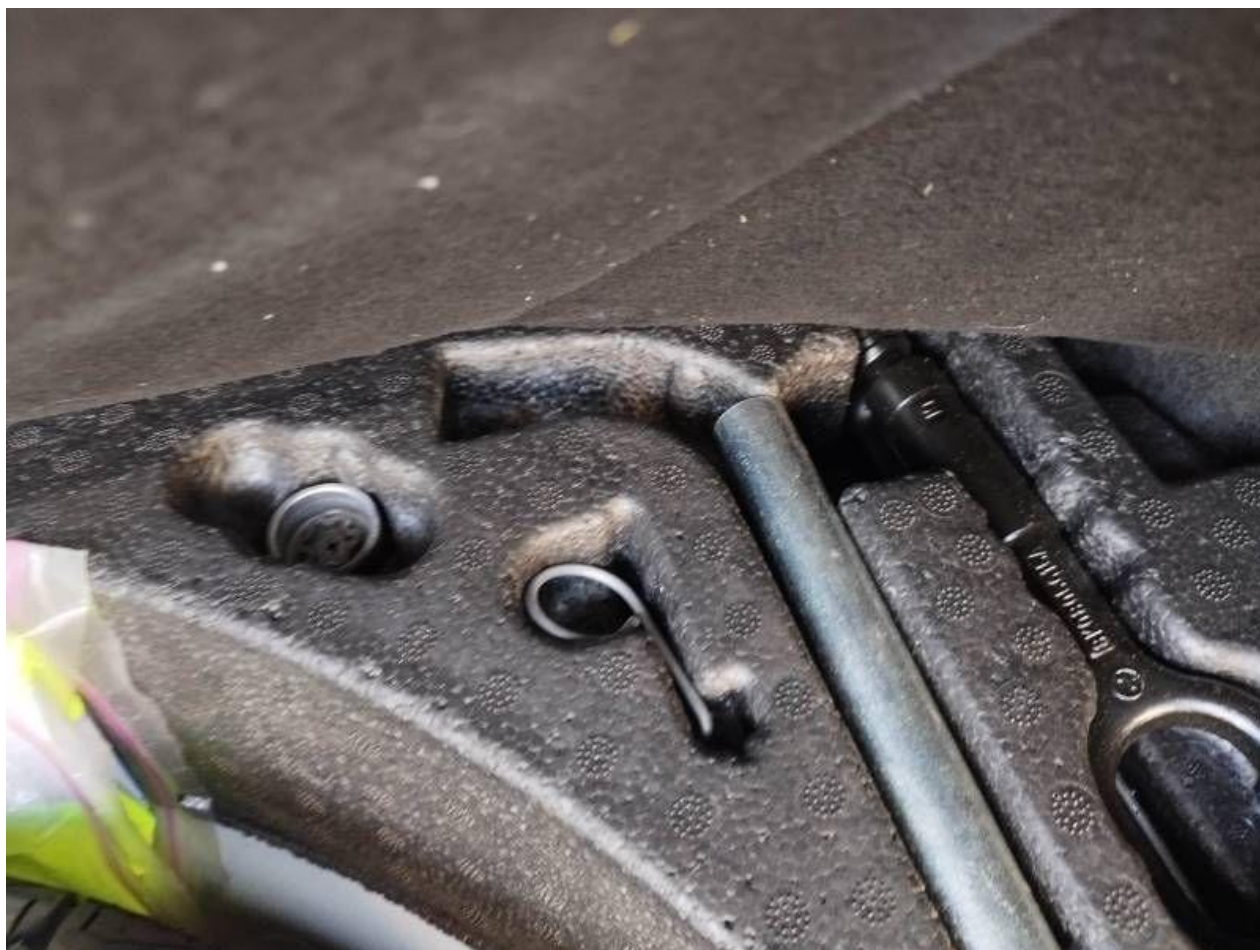

Fot. nr 42



Fot. nr 43



Fot. nr 44



Fot. nr 45



Fot. nr 46



Fot. nr 47



Fot. nr 48



Fot. nr 49



Fot. nr 50



Fot. nr 51



Fot. nr 52



Fot. nr 53



Fot. nr 54



Fot. nr 55



Fot. nr 56



Fot. nr 57



Fot. nr 58



Fot. nr 59



Fot. nr 60



Fot. nr 61



Fot. nr 62



Fot. nr 63



Fot. nr 64



Fot. nr 65



Fot. nr 66



Fot. nr 67



Fot. nr 68



Fot. nr 69



Fot. nr 70



Fot. nr 71



Fot. nr 72



Fot. nr 73



Fot. nr 74



Fot. nr 75



Fot. nr 76



Fot. nr 77



Fot. nr 78



Fot. nr 79



Fot. nr 80



Fot. nr 81



Fot. nr 82



Fot. nr 83



Fot. nr 84



Fot. nr 85



Fot. nr 86



Fot. nr 87



Fot. nr 88



Fot. nr 89



Fot. nr 90



Fot. nr 91



Fot. nr 92



Fot. nr 93



Fot. nr 94



Fot. nr 95



Fot. nr 96



Fot. nr 97



Fot. nr 98



Fot. nr 99



Fot. nr 100



Fot. nr 101



Fot. nr 102



Fot. nr 103



Fot. nr 104



Fot. nr 105



Fot. nr 106



Fot. nr 107



Fot. nr 108



Fot. nr 109



Fot. nr 110



Fot. nr 111



Fot. nr 112



Fot. nr 113



Fot. nr 114



Fot. nr 115

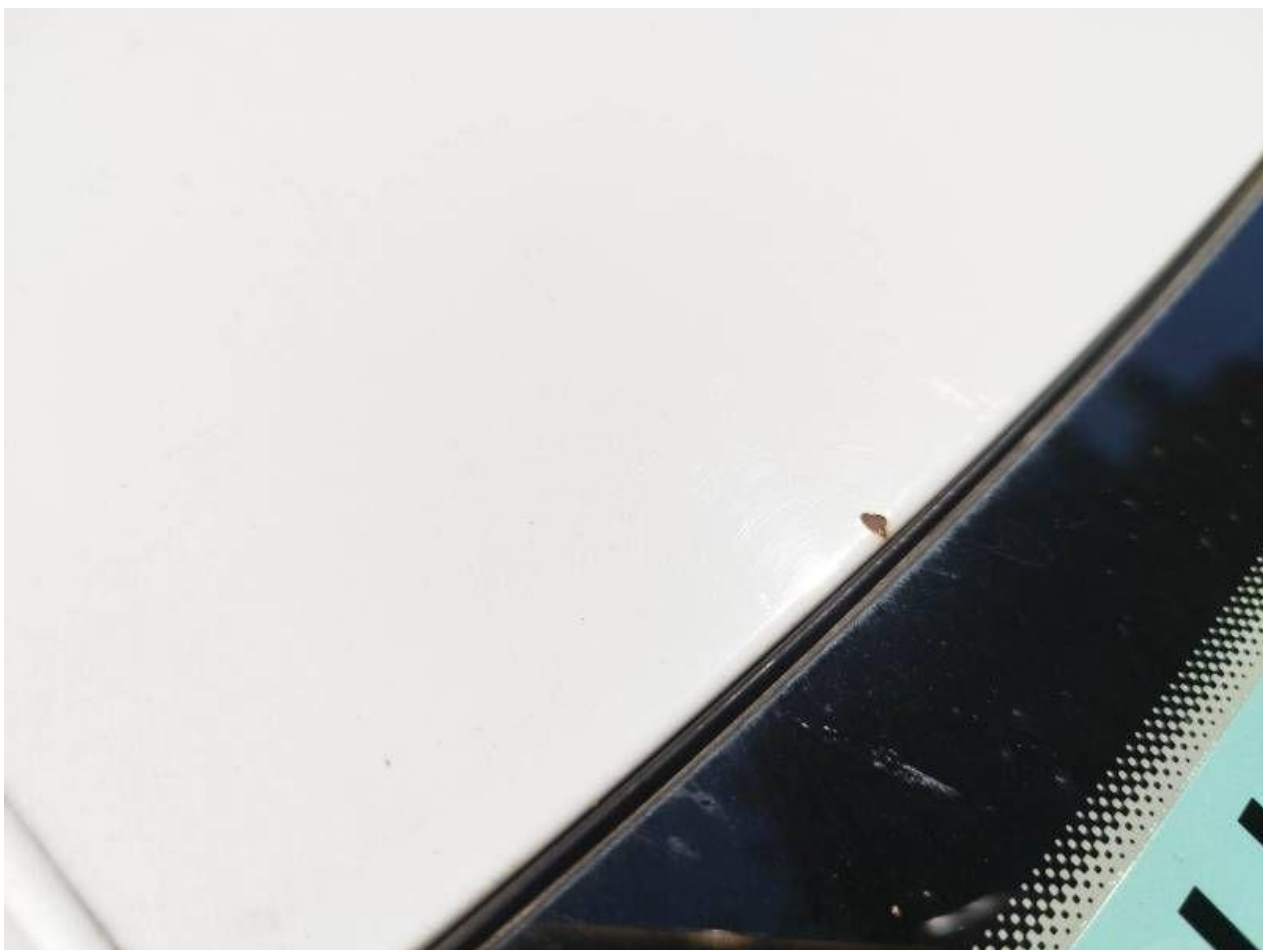

Fot. nr 116



Fot. nr 117



Fot. nr 118



Fot. nr 119



Fot. nr 120





Fot. nr 123



Fot. nr 124



Fot. nr 125



Fot. nr 126



Fot. nr 127



Fot. nr 128



Fot. nr 129



Fot. nr 130



Fot. nr 131

*Dokument wystawiony elektronicznie, wa ny bez podpisu*