

## Wycena wartości

|                                  |  |
|----------------------------------|--|
| <b>Zamawiający wycenę:</b>       | CAR ARENA<br>Budowlanych 7, 62-081 Baranowo  |
| <b>Numer zlecenia:</b>           | 47/03/06/2026/CarArena STANDARD              |
| <b>Wykonawca wyceny:</b>         | Przemysław Kaluźny                           |
| <b>Przedmiot wyceny:</b>         | Wózek podnośnikowy elektryczny Toyota SWE120 |
| <b>Nr fabryczny:</b>             | 6783762                                      |
| <b>Data sporządzenia wyceny:</b> | 15-06-2026                                   |



## Treść wyceny

W dniu 05-06-2026r. przeprowadzono oględziny w/w maszyny zgodnie ze zleceniem numer 47/03/06/2026/CarArena STANDARD, przez rzeczoznawcę: Ryszard Gil. Zleceniodawca zlecił przygotowanie wyceny urządzenia celem jego sprzedaży.

## Przedmiot wyceny

Przedmiotem wyceny jest wózek podnośnikowy elektryczny, przeznaczony do wewnątrzzakładowego transportu niewielkich ładunków na bliskie odległości. Wózek jest ręcznie prowadzony, posiada napęd elektryczny.

## Dane identyfikacyjne i techniczne

|                                   |   |
|-----------------------------------|---|
| <b>Producent:</b>                 | Toyota Material Handling<br>Manufacturing Sweden AB |
| <b>Produkt:</b>                   | Wózek podnośnikowy                                  |
| <b>Model:</b>                     | SWE120  |
| <b>Rok budowy:</b>                | 2020  |
| <b>Nr fabryczny:</b>              | 6783762   |
| <b>Czas pracy:</b>                | 4406h   |
| <b>Minimalna wysokość masztu:</b> | 1940 mm   |
| <b>Udźwig:</b>                    | 1200 kg   |
| <b>Bateria:</b>                   | Ołowiowo-kwasowa 24V 225Ah                          |
| <b>Wysokość podnoszenia:</b>      | 2700 mm   |
| <b>Masa bez baterii:</b>          | 860 kg  |
| <b>Wyposażenie:</b>               | Ładowarka   |

## Wynik oględzin

Przedmiot znajduje się w budynku, zabezpieczony przed czynnikami atmosferycznymi. Wózek przechowywany jest wraz z drugim takiego samego typu w wyznaczonym miejscu, przy stacji ładowania akumulatorów. Nosi on ślady użytkowania typowe dla wieku i charakteru pracy – zarysowania w dolnej części i wideł. Masz bez uszkodzeń, w dobrym stanie. Nie stwierdzono wycieków z układu hydraulicznego. Operator odblokował wózek i wykonał podstawowe ruchy robocze. Ich praca była prawidłowa, bez oznak awarii.

Dane techniczne przyjęto na podstawie tabliczki identyfikacyjnej oraz oficjalnej broszury dostępnej na stronie internetowej producenta. Numer seryjny widniejący na tabliczce znamionowej jest zgodny z numerem wybitym na elemencie stałym maszyny.

Na tabliczce znamionowej znajduje się znak CE, co oznacza deklarację zgodności urządzenia z obowiązującymi dyrektywami UE.

Do urządzenia okazano 1 kluczyk, księgę rewizyjną, książkę konserwacji oraz UDT ważne do: 02-2027

## Podsumowanie

Stan przedmiotowego urządzenia na dzień oględzin ocenia się jako dość dobry.

## Zastrzeżenia ograniczające

Sporządzający niniejszy raport/opinię zastrzega, że:

- Niniejszy raport służy wyłącznie do oszacowania wartości rynkowej przedmiotu wyceny i nie może być wykorzystywany do żadnego innego celu, niż wymieniony powyżej. W szczególności raport nie może stanowić podstawy do oceny cech i stanu wycenianego obiektu przy jego zakupie.
- Rzeczoznawca nie bierze na siebie odpowiedzialności za wady ukryte (prawne i fizyczne) oraz ewentualne skutki wynikające z dalszego użytkowania przedmiotu raportu, a także za skutki wykorzystania samej wyceny.
- Powyższy raport nie jest ekspertyzą stanu technicznego przedmiotu wyceny i za taką nie może być uznawany, w szczególności nie może być traktowany jako gwarancja sprzedaży przedmiotu raportu za oszacowaną wartość.
- Niniejszy raport nie może być publikowany w całości w jakimkolwiek dokumencie bez zgody wykonawców i bez uzgodnienia z nimi formy i treści takiej publikacji.
- Wycenę przeprowadzono w oparciu o dostarczoną dokumentację oraz badanie organoleptyczne wycenianego obiektu. Nie prowadzono badań diagnostycznych oraz weryfikacji warsztatowej przedmiotu wyceny.
- Niniejszy raport został sporządzony na podstawie oględzin przedmiotu w warunkach występujących w miejscu jego udostępnienia.
- Nie badano poprawności i/lub budowy numerów identyfikacyjnych/seryjnych obiektu oraz nie weryfikowano prawdziwości danych obiektu.

## Załączniki

Dokumentacja zdjęciowa.







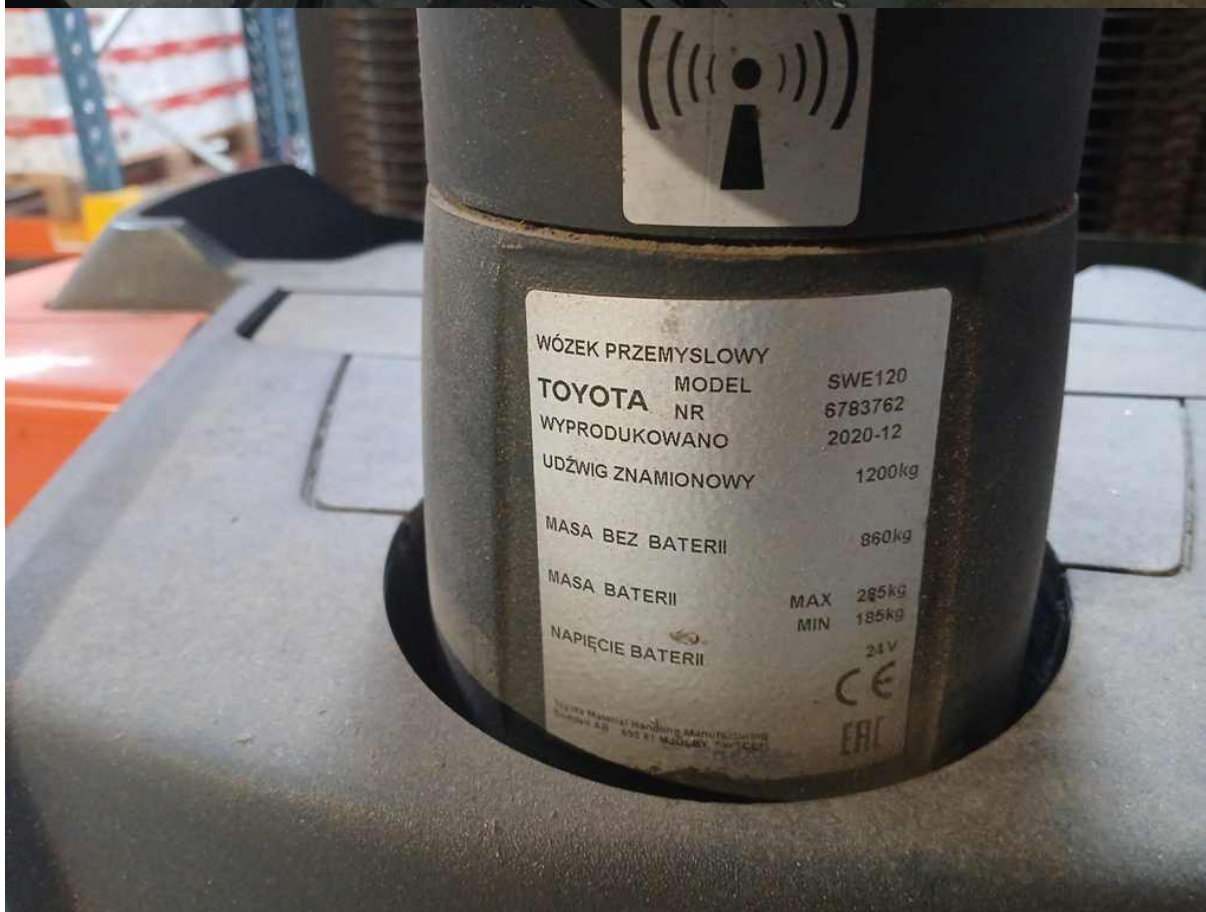
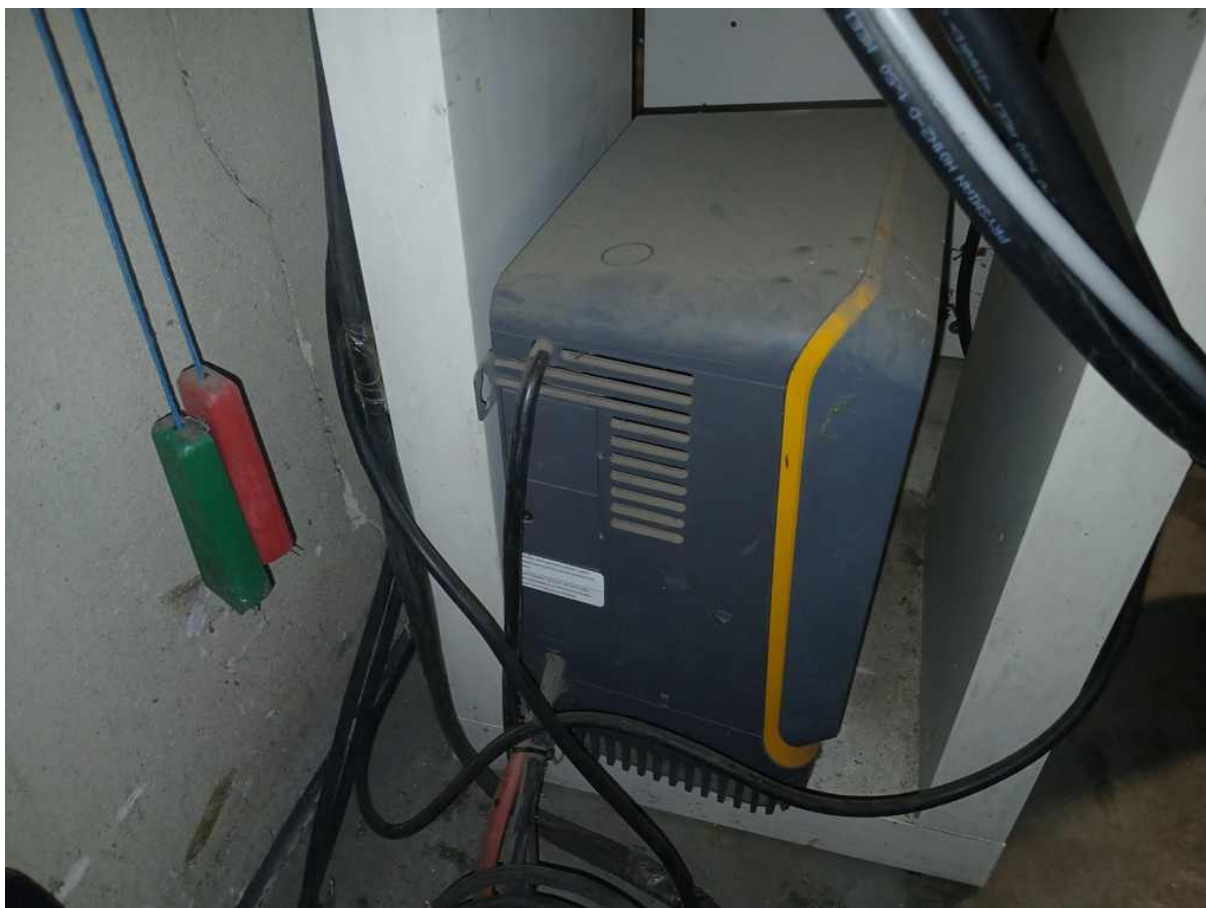



| PRZEGLĄD OKRESOWY |            | NASTĘPNY PRZEGLĄD    |            |
|-------------------|------------|----------------------|------------|
| Rodzaj przeglądu  | 1000       | Rodzaj przeglądu     | 1000       |
| Stan licznika     | 3834       | Przy stanie licznika | 4834       |
| Data wykonania    | 21.07.2025 | Nie później niż      | 21.07.2026 |

TOYOTA Material Handling Polska Sp. z o.o.  
 ul. Połockiego 1A, 96-313 Jaktorów  
 Tel.: +48 22 753 20 00  
 Fax: +48 22 753 20 01

serwis@pl.toyota-industries.eu  
 www.toyota-forklifts.pl  
 sklep on-line shop.toyota-forklifts.pl

Zgłoszenia przeglądów i napraw  
 801 366 900



















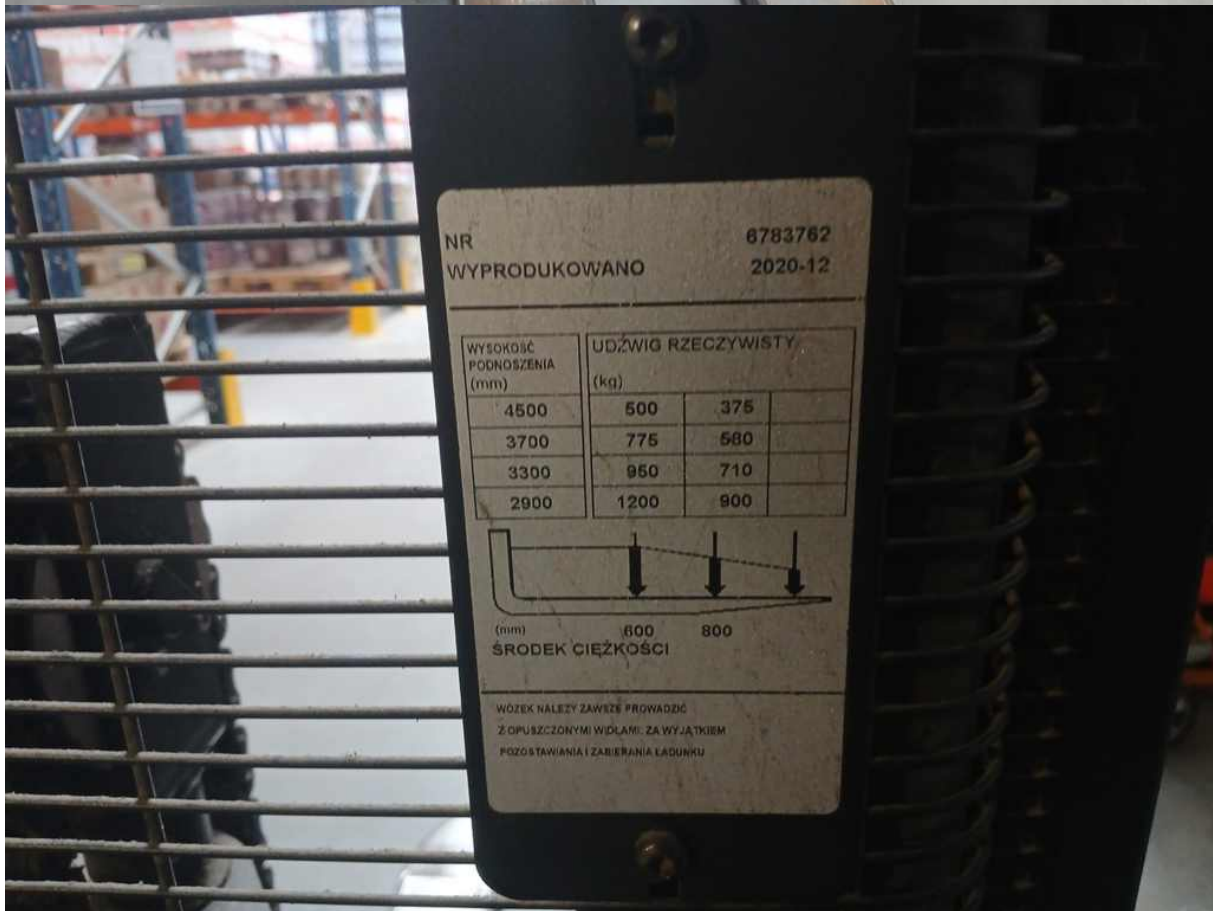

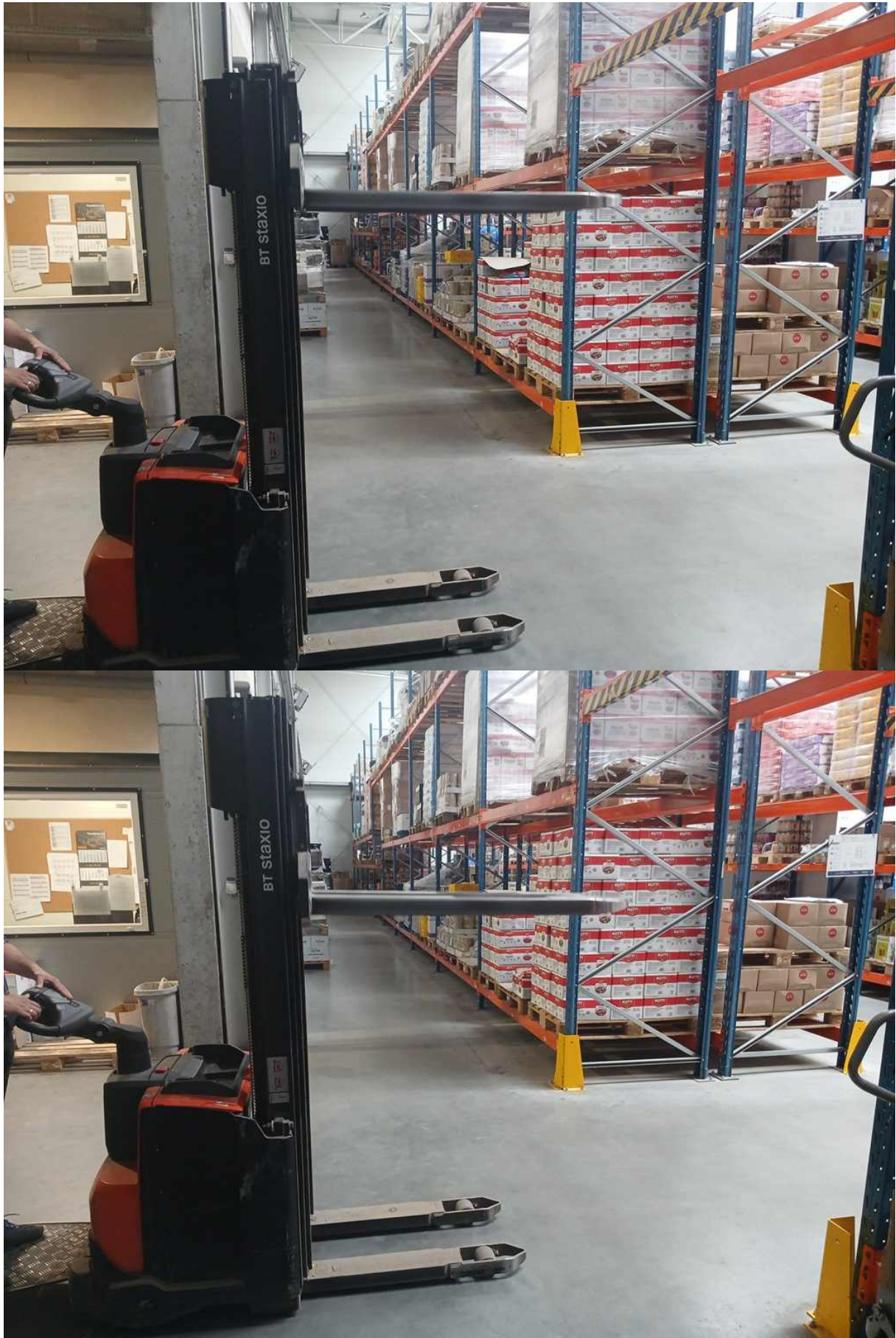



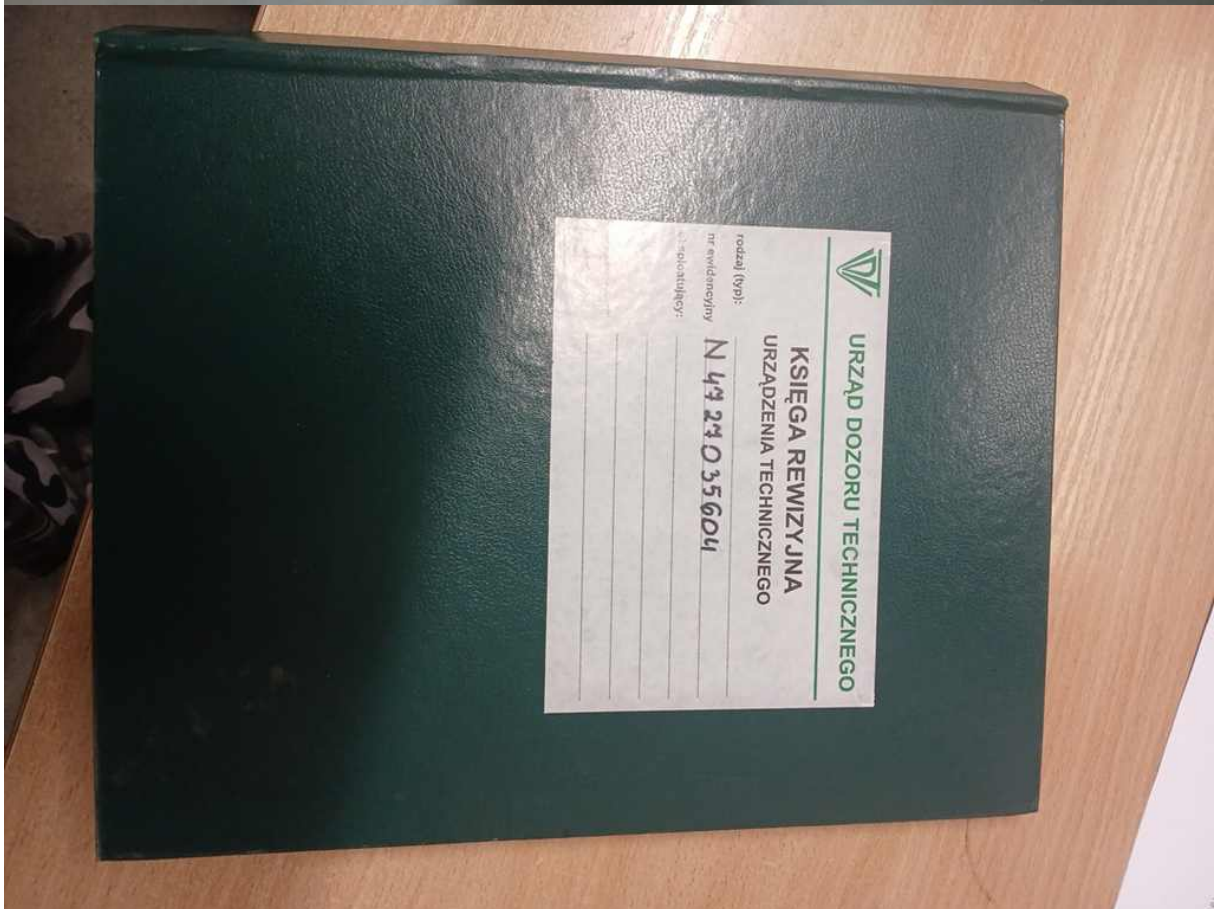



**TOYOTA**

MATERIAL HANDLING

# KSIĄŻKA KONSERWACJI WÓZKA

www.toyota-forklifts.pl

| Lp |   |
|----|---|
| 3  | <p>Data <u>22.03.23</u> Stan licznika <u>1938</u> Nr protokołu <u>Toyota Material Handling Polska</u></p> <p>Zakres wykonanych prac: <u>Przebieg olejowy!</u></p> <p>Uwagi: <u>ok</u></p> <p>Podpis i pieczęć konserwatora<br/> <br/> <b>Mateusz Janik</b><br/>                     TOYOTA Material Handling Polska Sp. z o.o.<br/>                     Zakładzenie UDT nr KC8-00/0778</p>   |
| 4  | <p>Data <u>06.03.2024</u> Stan licznika <u>2825</u> Nr protokołu <u>Toyota Material Handling Polska</u></p> <p>Zakres wykonanych prac: <u>Przebieg olejowy 11 1000''</u></p> <p>Uwagi: <u>ok</u></p> <p>Podpis i pieczęć konserwatora<br/> <br/> <b>Mateusz Janik</b><br/>                     TOYOTA Material Handling Polska Sp. z o.o.<br/>                     Zakładzenie UDT nr KC8-00/0778</p> <p>0130136773/22<br/>K130108373/22</p> |

