

## EKSPERTYZA TECHNICZNA NR SM-229/2026\_KR5UP14

Numer szkody / sprawy SM-229/2026\_KR5UP14  
Nr kalkulacji 9513

### DANE WYKONUJĄCEGO

Użytkownik Walewski Andrzej  
Nr licencji 35006

### DANE KLIENTA / WŁAŚCICIELA

Imię i nazwisko: Santander Consumer Multirent Sp. z o.o.  
Adres: 54-202 Wrocław  
ul. Legnicka 48B

### DANE POJAZDU - kod EC 0122314

Numer rejestracyjny: KR5UP14  
Numer nadwozia: VF7VFAHXKM7842015  
Marka: CITROEN  
Model: Jumpy 2.0 BlueHDi Euro 6 1997ccm - 150M 2,6/3,1t 16-21  
Typ: Jumpy 2.0 BlueHDi XL 3,1t Club  
Data pierwszej rejestracji: 29.09.2021  
Rok produkcji: 2021

### WYCENA

Nr wyceny: 9395  
Data wyceny: 16.06.2026  
Wycena na dzień: 16.06.2026  
Wersja bazy danych: 2026.06  
Wartość:

Numer wyceny **9513**  
Data wyceny **16.06.2026**  
Wycena na dzień **16.06.2026**  
Numer licencji / użytkownik **35006 / Walewski Andrzej**

**DANE SZKODY / SPRAWY**

Numer szkody / sprawy SM-229/2026\_KR5UP14

**DANE KLIENTA / WŁAŚCICIELA**

Imię i nazwisko Santander Consumer Multirent Sp. z o.o.  
Adres 54-202 Wrocław  
ul. Legnicka 48B

**DANE POJAZDU - kod EC 0122314 (V)**

Numer rejestracyjny / numer VIN KR5UP14 / VF7VFAHXKM7842015  
Data pierwszej rejestracji / wiek w miesiącach 29.09.2021 / 57  
Rok produkcji 2021  
Przebieg rzeczywisty (km) / sposób ustalenia 140 695 / Odczytany  
Przebieg standardowy / różnica (km) 155 700 / -15 005  
Lakier biały uni  
Liczba właścicieli Nie podano  
Stan pojazdu Dobry  
Specjalne zabezpieczenia antykradzieżowe NIE

Marka CITROEN  
Model Jumpy 2.0 BlueHDi Euro 6 1997ccm - 150M 2,6/3,1t 16-21  
Typ Jumpy 2.0 BlueHDi XL 3,1t Club  
Rodzaj nadwozia / liczba drzwi / liczba miejsc Furgon / 4 / 3  
Okres dostępności 01.11.2016 - 31.12.2021  
Pojemność silnika (ccm) 1997  
Moc kW / KM 110 / 150  
Paliwo / katalizator Diesel / SCR+EGR+DPF+DOC  
Układ / liczba cylindrów R / 4  
Skrzynia / liczba biegów M / 6  
Dopuszczalna masa całkowita 3 100  
Masa własna / ładowność 1 814 / 1 286  
Rozstaw osi 1 / 2 3 275 /

**WYCENA POJAZDU****Zakup**

Notowanie Eurotax (baza danych 2026.06) PLN  
Korekta na miesiąc pierwszej rejestracji PLN  
Korekta na przebieg PLN  
Wartość wyposażenia dealerskiego PLN  
Wartość czynników obniżających wartość PLN  
Korekta na stan opon PLN

**Wartość pojazdu (brutto)****PLN**

**WYPOSAŻENIE STANDARDOWE POJAZDU**

- 4 HP (2 Woofery w drzwiach przednich + 2 Tweetery)
- AFU (system wspomagania hamowania awaryjnego)
- Czujniki parkowania - tył
- Drzwi boczne prawe przesuwne, nieoszkłone
- Drzwi tylne dwuskrzydłowe, nieoszkłone
- ESP + ASR
- Felgi stalowe 16 szare z półkołpakami w kolorze czarnym z ogumieniem
- Fotel kierowcy i fotel pasażera - dwa pojedyncze + Pakiet Ergonomiczny
- Fotel kierowcy z regulacją wysokości i regulacją lędźwiową
- Hill Assist (system wspomagania ruszania na wzniesieniu)
- Kierownica regulowana w dwóch płaszczyznach
- Kierunkowskazy boczne (niezintegrowane z lusterkami)
- Kierunkowskazy w reflektorach przednich
- Klimatyzacja manualna
- Koło zapasowe pełnowymiarowe
- Komputer pokładowy
- Lakier uni
- Lusterka boczne sterowane elektrycznie i ogrzewane
- Monitoring koncentracji kierowcy (Coffee Break Alert, licznik czasu)
- Podłoga w kabinie kierowcy wyłożona tworzywem TPO
- Poduszki powietrzne kierowcy i pasażera
- Przegroda stała blaszana
- Schowek formatu A4 na desce rozdzielczej, centralny otwarty
- Schowek pod fotelem pasażera
- Schowek podwójny po stronie pasażera
- Schowki w przednich drzwiach
- System radiowy RD6 + Bluetooth
- System Start/Stop
- Szyba przednia wielowarstwowa akustyczna
- Szyby boczne regulowane elektrycznie, sekwencyjne
- Światła do jazdy dziennej
- Światła tylne (2x światła przeciwmgielne, 2x światła cofania)
- Tempomat z ogranicznikiem prędkości
- Uchwyty do mocowania ładunku
- Wykończenie deski rozdzielczej dwukolorowe (górną czarna, dolną szary) schowek w części centralnej
- Zamek centralny z pilotem
- Zderzaki, lusterka boczne, klamki i listwy boczne w kolorze czarnym
- Zegary analogowe z wyświetlaczem LCD picto

**WYPOSAŻENIE DODATKOWE - DEALERSKIE****Zakup**

- |  |     |
|--|-----|
| • Felgi stalowe 16 z ogumieniem i kołpakami Spyke (V)              | PLN |
| • Lusterka boczne sterowane, składane i ogrzewane elektrycznie (V) | PLN |
| • Światła przeciwmgielne (V)                                       | PLN |

**SUMA****PLN****CZYNNIKI OBNIŻAJĄCE WARTOŚĆ****Zakup**

- |                                      |     |
|--------------------------------------|-----|
| • Konieczność naprawy pojazdu (-15%) | PLN |
|--------------------------------------|-----|

**SUMA****PLN****OPONY****Zakup****Oś 1, Opona 1 (lewa), NOKIAN, 215/65R16C**

Nominalna głębokość bieżnika [mm]:	11
Rzeczywista głębokość bieżnika [mm]:	5
Zużycie [%]:	66
Obniżka na zniszczenie [%]:	0

**Wartość (brutto)****PLN****Oś 1, Opona 2 (prawa), NOKIAN, 215/65R16C**

Nominalna głębokość bieżnika [mm]:	11
Rzeczywista głębokość bieżnika [mm]:	5
Zużycie [%]:	66
Obniżka na zniszczenie [%]:	0

**Wartość (brutto)****PLN**

**Oś 2, Opona 1 (lewa), NOKIAN, 215/65R16C**

Nominalna głębokość bieżnika [mm]:	11
Rzeczywista głębokość bieżnika [mm]:	5
Zużycie [%]:	66
Obniżka na zniszczenie [%]:	0

**Wartość (brutto)**

PLN

**Oś 2, Opona 2 (prawa), NOKIAN, 215/65R16C**

Nominalna głębokość bieżnika [mm]:	11
Rzeczywista głębokość bieżnika [mm]:	5
Zużycie [%]:	66
Obniżka na zniszczenie [%]:	0

**Wartość (brutto)**

PLN

**SUMA**

PLN

**NOTATKI****Notatka do wyceny:**

Do oceny przedstawiono pojazd kompletny.

Ogłędzin dokonano na terenie parkingu firmy DAWRO we Wrocławiu, ul. Wodzisławska 8.

W czasie ogłędzin dokonano jazdy próbnej (próby ruchowej) po terenie parkingu.

W czasie ogłędzin stwierdzono:

Pole numerowe z postępującym procesem korozji, trudne do odczytania.

**JEDNOSTKA NAPĘDOWA / UKŁAD PRZENIESIENIA NAPĘDU:**

Silnik wraz z osprzętem kompletny.

Silnik uruchomiono.

Stwierdzono n/w. uwagi:

- kontrolka check engine - aktywna stale podczas pracy silnika,
- płyny eksploatacyjne - widoczne ślady wycieków.

Konieczność weryfikacji w warunkach serwisowych.

**UKŁAD ZAWIESZENIA I ELEMENTY PODWOZIA:**

Podzespoły podwozia kompletne, bez widocznych braków.

**UKŁAD KIEROWNICZY:**

Układ kierowniczy w warunkach przeprowadzonej próby ruchowej nie budzi zastrzeżeń.

**UKŁAD HAMULCOWY:**

Układ hamulcowy w warunkach przeprowadzonej próby ruchowej nie budzi zastrzeżeń.

**UKŁAD WYDECHOWY:**

Układ wydechowy w warunkach przeprowadzonej próby ruchowej nie budzi zastrzeżeń.

**NADWOZIE:**

Nadwozie koloru białego - lakier dwuwarstwowy uni.

Dokonano instrumentalnego pomiaru grubości powłoki lakierowej przyrządem elektronicznym.

Stwierdzono brak śladów napraw blacharsko-lakierniczych nadwozia.

Powłoka lakierowa całego pojazdu - powierzchniowo porysowana.

Części nadwozia uszkodzone kwalifikujące się do naprawy:

- pokrywa komory silnika - zarysowana, punktowe odpryski powłoki lakierowej,
- słupek przedni prawy - wgniecenie, zarysowany,
- błotnik przedni lewy - zarysowany,
- błotnik przedni prawy - zarysowany, punktowe odpryski powłoki lakierowej,
- drzwi przednie lewe - zarysowane, punktowe odpryski powłoki lakierowej na krawędzi tylnej, listwa ochronna porysowana,
- drzwi przednie prawe - zarysowane,
- drzwi przesuwne prawe - zarysowane, punktowe odpryski powłoki lakierowej, korozja,
- poszycie boku lewego - zarysowane, punktowe odpryski powłoki lakierowej, listwa ochronna porysowana,
- poszycie boku prawego - wgniecenie, wgniecenie punktowe, zarysowane, korozja,
- drzwi tyłu nadwozia - wgniecenie, zarysowana, punktowe odpryski powłoki lakierowej, korozja,
- próg prawy - wgniecenie, zarysowany, listwa ochronna porysowana.

Części wyposażenia uszkodzone kwalifikujące się do naprawy:

- zderzak przedni - zarysowanie,
- zderzak tylny - zarysowanie,
- szyba czołowa - punktowe odpryski,
- lusterko lewe - zarysowanie,
- lusterko prawe - zarysowanie.

Części wyposażenia uszkodzone kwalifikujące się do wymiany:

- obicia ścian przestrzeni ładunkowej - porysowane, popękane,
- zderzak przedni - pęknięcie,
- lusterko lewe - pęknięcie.

Elementy wnętrza kabiny uszkodzone / zużyte:

- deska rozdzielcza - zabrudzona, porysowana,
- fotel kierowcy - zabrudzony, pęknięty miejscowo,
- obicie tapicerskie pokrywy tylnej - porysowane.

#### WYPOSAŻENIE:

Wnętrze pojazdu - ogólnie zabrudzone eksploatacyjnie.

Do oględzin przedstawiono jeden klucz do stacyjki zapłonu i zamków drzwi.

#### ZASTRZEŻENIA OGRANICZAJĄCE:

1. Istotą niniejszego opracowania jest określenie aktualnej wartości urządzenia, a nie jego ceny.
2. Ocena nie może być powielana i publikowana bez zgody autora.
3. Niniejsza opinia nie może być wykorzystana do żadnego innego celu niż określony w niniejszej opinii.
4. Wydając niniejszą opinię rzeczoznawca zastrzega, że nie bierze odpowiedzialności za wady ukryte przedmiotowi opinii oraz za wszelkie inne czynniki niemożliwe do wykrycia przy zachowaniu należytej staranności, jak i za skutki innego wykorzystania wyceny lub opinii.
5. Wszelkie roszczenia klienta wynikające z błędnej wyceny, spowodowanej wyłącznie niezachowaniem należytej staranności przez rzeczoznawcę, mogą być egzekwowane jedynie gdy po stronie klienta powstanie szkoda w rozumieniu Kodeksu Cywilnego.
6. Za szkodę w rozumieniu ust. 5 nie może zostać uznany taki błąd w wycenie, który powoduje jedynie marginalną różnicę między wartością wycenioną rzeczy a jej wartością faktyczną.
7. Wartość przedmiotu wyceny została ustalona na dzień sporządzenia wyceny.
8. Niniejsze oszacowanie wartości nie jest ekspertyzą stanu technicznego przedmiotu wyceny i za taką nie może być uznawane.
9. Niniejsze oszacowanie wartości nie jest ekspertyzą stanu technicznego przedmiotu wyceny i za taką nie może być uznawane, w szczególności nie może być traktowane jako gwarancja sprzedaży przedmiotu wyceny za oszacowaną wartość.
10. Nie badano tytułu użytkowania, przebiegu eksploatacji ani tytułu własności wycenianego obiektu i ewentualnego istnienia ograniczenia praw rzeczowych, a także prawdziwości danych identyfikacyjnych przedmiotu wyceny zamieszczonych na tabliczkach znamionowych i w przedstawionych dokumentacjach technicznych oraz nie weryfikowano odczytanego stanu drogomierza z zapisami w urządzeniach elektronicznych pojazdu.
11. Specyfikacja wg programu operacyjnego w zakresie wyposażenia standardowego i dodatkowego nie gwarantuje zgodności ze stanem faktycznym w zakresie niemożliwym do ustalenia przez rzeczoznawcę podczas oględzin.
12. Klient oświadcza, że jest świadom stanu technicznego rzeczy będącej przedmiotem wyceny.
13. Do spraw nieuregulowanych w niniejszych zastrzeżeniach stosuje się odpowiednio przepisy Kodeksu Cywilnego oraz Polisy Ubezpieczeniowej PZU, którą związany jest rzeczoznawca.
14. Klient oświadcza, że zapoznał się z powyższą treścią zastrzeżeń ograniczających, zgadza się z ich brzmieniem i nie będzie w przyszłości egzekwował praw stojących w sprzeczności z wymienionymi zastrzeżeniami ograniczających.

Na tym wycenę zakończono.

Dokument wygenerowany elektronicznie, ważny bez podpisu.

RZECZOZNAWCA

Andrzej Walewski

#### **Objaśnienia:**

- \* wartość zmodyfikowana przez użytkownika
- V pojazd lub wyposażenie wybrane na bazie rozkodowania numeru VIN (VinCheck)
- G bezpłatna opcja wyposażenia
- A Wartość korekty określona automatycznie z systemu Eurotax
- P Wartość korekty określona automatycznie z profilu użytkownika









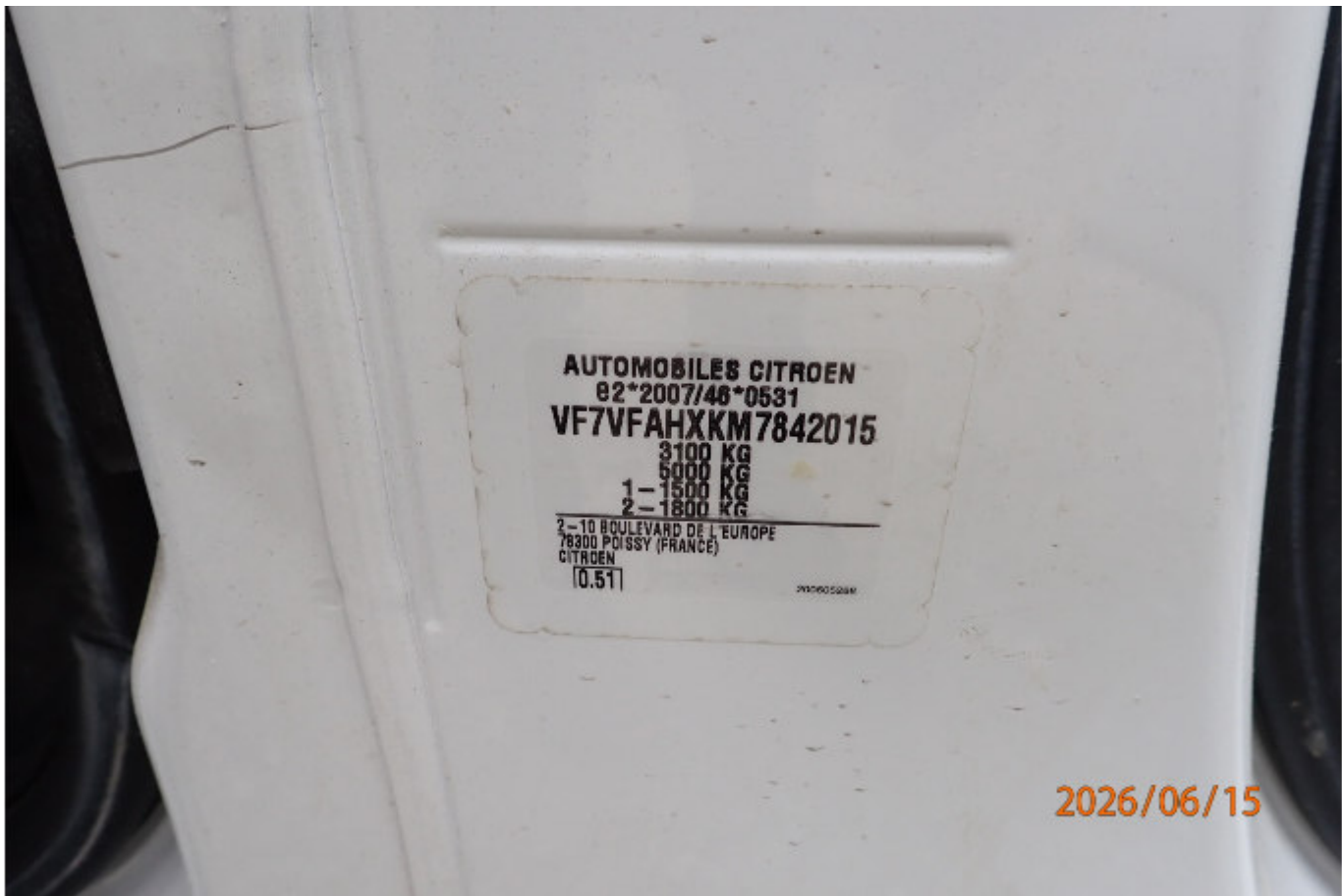







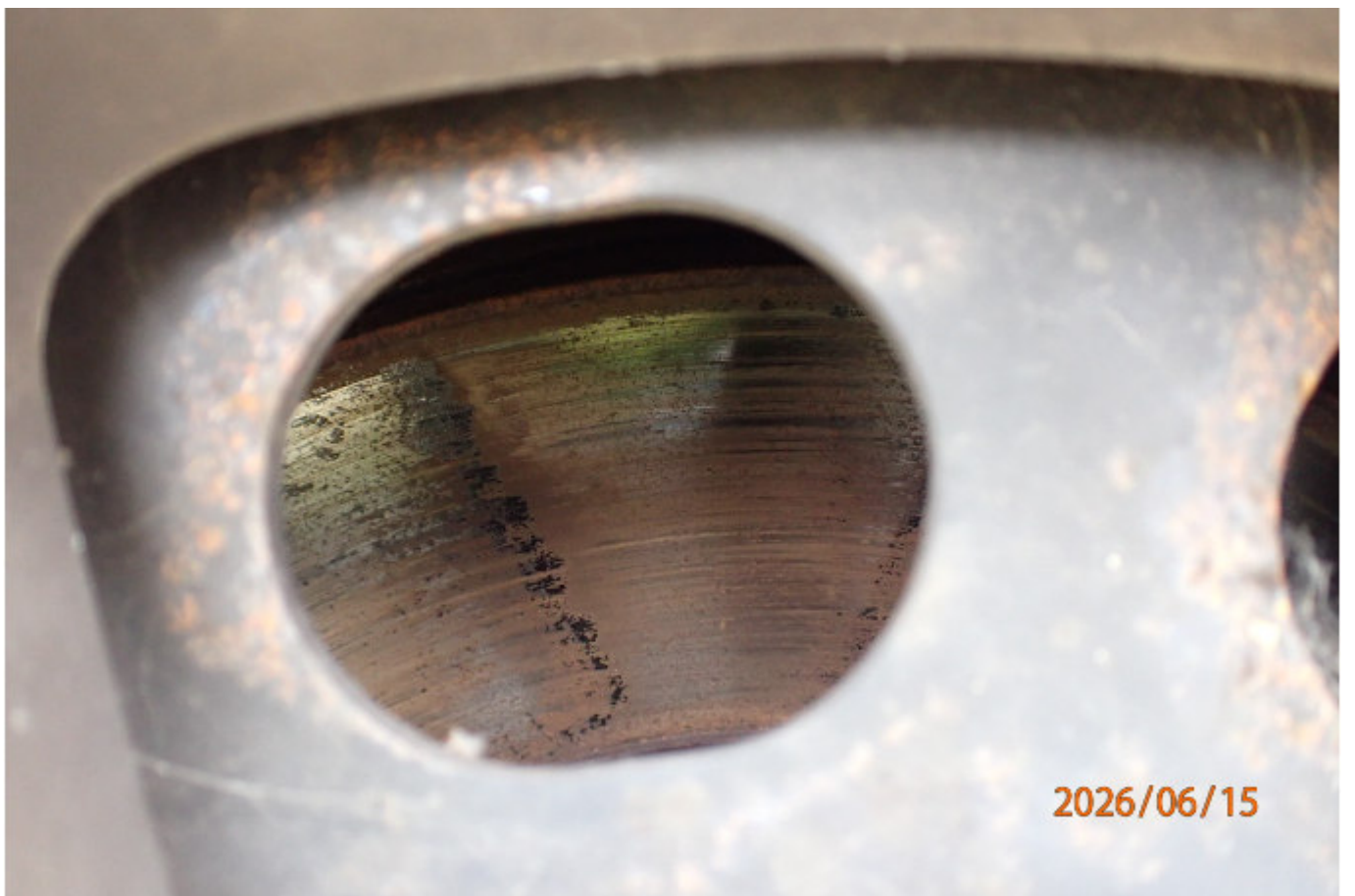













2026/06/15



2026/06/15





2026/06/15



2026/06/15



2026/06/15



2026/06/15













2026/06/15



2026/06/15











2026/06/15



2026/06/15

































2026/06/15



2026/06/15















2026/06/15



2026/06/15







2026/06/15



2026/06/15







2026/06/15



2026/06/15



2026/06/15



2026/06/15



































2026/06/15



2026/06/15







2026/06/15



2026/06/15









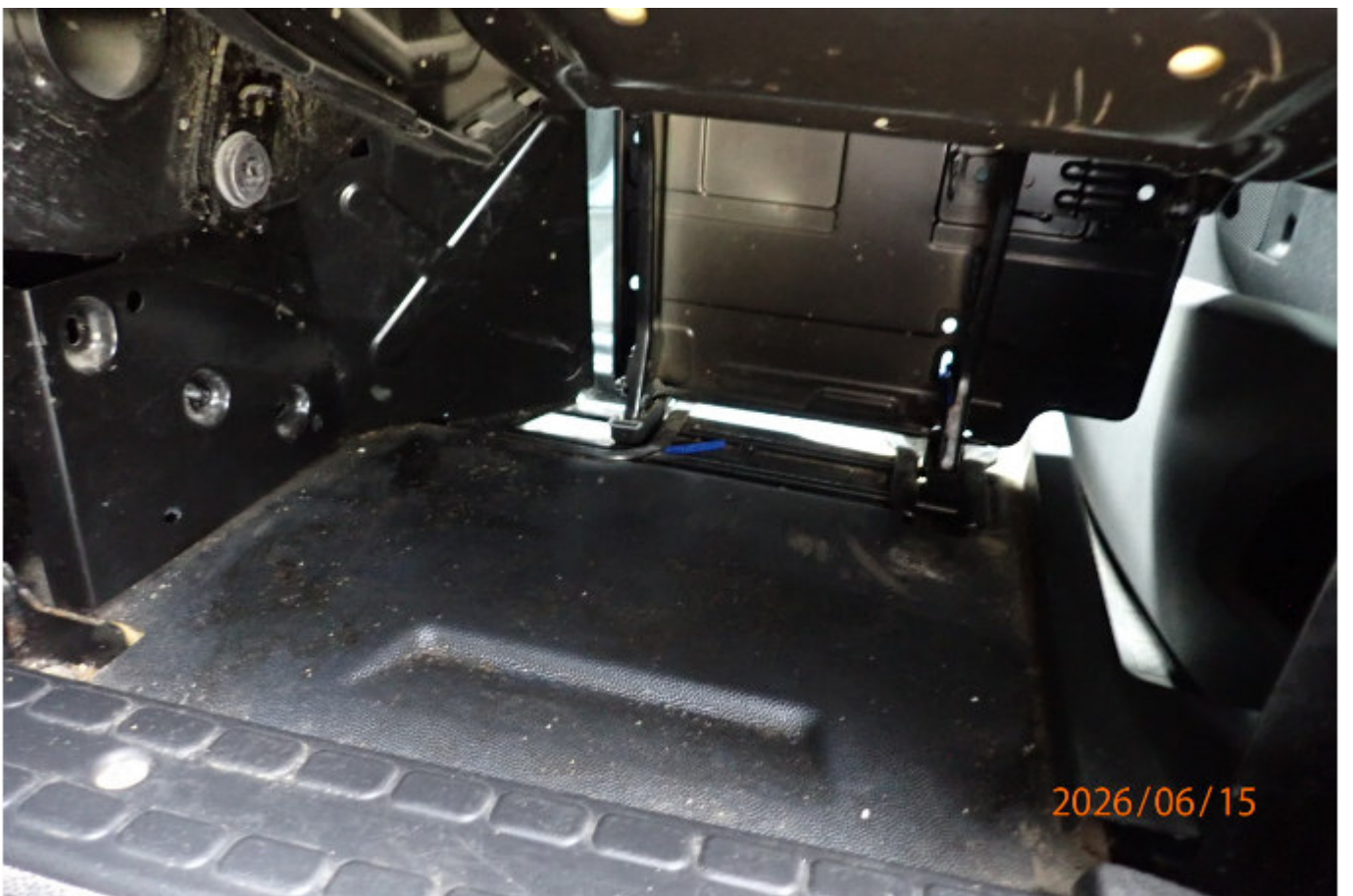

















2026/06/15



2026/06/15

















2026/06/15



2026/06/15









2026/06/15



2026/06/15





























