

Raport z oględzin pojazdu

Numer raportu	215024/5/25-11401	Data raportu	13-05-2025
Rzeczoznawcy	Radosław Brzostowski (NEW) mgr inż. Przemysław Ostap	Data oględzin	09-05-2025
Nr zlecenia	PCM(DZS)/GDA/31957/25/05/05	Miejsce oględzin	Puławska 474, 02-884 Warszawa, 02-88...

Dane pojazdu

Numer identyfikacyjny (VIN)	WF0PXXGCHPPD72933
Marka, model	FORD Focus Kombi 21-
Typ, wersja	Focus 1.0 EcoBoost Titanium
Numer rejestracyjny	WD5539R
Silnik (rodz./poj./moc)	benz./999 ccm/92 kW
Stan licznika	98 656 km
Data 1. rej./rok prod.	24-04-2023/2023
Data nast. bad. techn.	24-04-2026
Nadwozie	KOM 5/5
Lakier	czarny/METALIK
Skrzynia biegów	manualna



Wyposażenie pojazdu

Blokada zapobiegająca otwarciu tylnych drzwi przez dzieci, Czujniki odległości przy parkowaniu, przód i tył, Dywaniki welurowe z przodu, Felgi stalowe 16", strukturalne z kołpakami, z ogumieniem 205/60, Ford MyKey - możliwość programowania i przypisywania funkcji do kluczyka, FordPass Connect z modemem GSM (Zdalne zamyk. otw. zamków, funkcja lokalizacji pojazdu, WiFi), Fotel kierowcy - ręczna regulacja pochylecia oparcia, Fotel kierowcy z regulacją lędźwiową, Fotel kierowcy z ręczną regulacją położenia w dwóch płaszczyznach, Fotel pasażera z regulacją podparcia odcinka lędźwiowego, Fotel pasażera z ręczną regulacją w 4 kierunkach, Fotele przednie - styl sportowy, Funkcja automatycznego hamowania po kolizji, Gniazdko 12V w bagażniku, Gniazdko 12V z tyłu konsoli, Gwarancja na pojazd, 2 lata, Hamulec postojowy, elektryczny, Immobilizer, Kanapa tylna, składana, dzielona w proporcji 60:40, Kierownica - 3-ramienna, wykończona skórą ekologiczną Sensico, Kierownica ze zdalnym sterowaniem systemem audio, Klimatyzacja dwustrefowa z automatyczną regulacją temperatury (DEATC), Konsola centralna Premium z przesuwany podłokietnikiem i schowkiem zamykanym roletą, Konsola dachowa - krótka, Lampki LED z przodu i z tyłu, Lane Keeping Alert zawiera Lane Keeping Aid (system wspomagający utrzymanie na pasie ruchu), Lusterka boczne regulowane i składane elektrycznie, ogrzewane, lakierowane w kolorze nadwozia, Lusterko wsteczne przyciemniające się automatycznie, Mocowania ISOFIX z top-tether dla dwóch zewnętrznych foteli tylnych, Obrotowanie szyb bocznych w kolorze aluminium, Ogranicznik prędkości, inteligentny, Podsufitka w jasnej tonacji, Poduszki powietrzne czołowe oraz boczne dla kierowcy i pasażera, boczne kurtyny powietrzne, Przycisk rozrusznika Ford Power, Reflektory - Full LED, statyczne, Reflektory automatyczne, włączające się w zależności od poziomu natężenia światła, Relingi bagażnika dachowego z wykończeniem w kolorze aluminium, Roleta zasłaniająca przestrzeń bagażową, Spojler tylny, System ABS z elektronicznym układem podziału siły hamowania EBD, System Auto-Start-Stop, System Pre-Collision Assist wspier. kierowcę w unikaniu lub zmniejszaniu skutków kolizji+FCW+DBS+AEB, System audio z Sync 4, nawigacją i DAB+, kolorowy wys. dotyk. 13.2", ACP, AA, Bluetooth, 6 głośników, System monitorowania ciśnienia w ogumieniu (TPMS), System wyboru trybu jazdy, Szyby elektr. przód i tył, z czujnikiem przeszkody oraz funkcją całkowitego otwierania i zamykania, Tapicerka materiałowa Ray, w ciemnej tonacji, z przeszyciami w kolorze szarym, Tempomat z funkcją regulowanego układu ograniczania prędkości (ASLD), Uchwyt dźwigni zmiany biegów wykończony skórą, Układ elektroniczny stabilizacji toru jazdy (ESC) z układem kontroli trakcji (TC), Układ ułatwiający ruszanie na wzniesieniach (HLA), Usługi Ford Smart (1 rok) - dodatkowe dane w systemie nawigacji, Wskaźnik sugerujący optymalny moment zmiany biegu, Wspomaganie układu kierowniczego, elektryczne EPAS, Wycieraczki przedniej szyby sterowane automatycznie, z czujnikiem deszczu, Wyłącznik poduszki powietrznej pasażera z przodu, Wyświetlacz kolorowy 4.2" na tablicy zegarów, Zamek centralny z pilotem, Zawieszenie standardowe, Światła hamowania awaryjnego - pulsujące światła stop, Światła przednie przeciwmgielne LED, z funkcją doświetlania zakrętów, Światła tylne częściowo w technologii LED, Koło zapasowe - dojazdowe 16", Lakier metalizowany, Agate Black, Pakiet Winter

Ogumienie

Oś	Koło	Producent, typ	Rozmiar	Profil zmierzony
przednia	prawe	GOODYEAR, EFFICIENT GRIP	205/60 16 92V	7,0 mm
	lewe	GOODYEAR, EFFICIENT GRIP	205/60 16 92V	7,0 mm
tylna	prawe	GOODYEAR, EFFICIENT GRIP	205/60 16 92V	7,0 mm
	lewe	GOODYEAR, EFFICIENT GRIP	205/60 16 92V	7,0 mm

Dokumenty i akcesoria

[Dokumenty rej.] - POLISA UBEZP. (Nie.), Kluczyki (TAK - 2), Tablice rejestracyjne (TAK - 2), Dowód rejestracyjny (TAK), Karta pojazdu (NIE)

Grubość powłoki lakierowej

W zakresie do 150 µm

Poz.	Nazwa części	Przedział grubości powłoki lakierowej [µm]
1	Słupek środkowy lewy	do 150
2	Słupek środkowy prawy	do 150
3	Pokrywa bagażnika	do 150

W zakresie do 200 µm

Poz.	Nazwa części	Przedział grubości powłoki lakierowej [µm]
1	Pokrywa komory silnika	150 - 200
2	Błotnik przedni lewy	150 - 200
3	Błotnik przedni prawy	150 - 200
4	Słupek przedni lewy	150 - 200
5	Słupek przedni prawy	150 - 200
6	Dach	150 - 200
7	Drzwi przednie lewe	150 - 200
8	Drzwi przednie prawe	150 - 200

9	Drzwi tylne lewe	150 - 200
10	Drzwi tylne prawe	150 - 200
11	Błotnik tylny lewy/ściana boczna lewa	150 - 200
12	Błotnik tylny prawy/ściana boczna prawa	150 - 200

Stwierdzone uszkodzenia

Poz.	Nazwa pozycji	Opis uszkodzeń	Kwalifik.	Naprawa [rbg]
1	Nakładka szkieletu fotela 2.rzędu L	rozerwanie	WY	1.2
2	Okładzina zderzaka przedniego	rysa/odprysk		
3	Pokrywa przednia	wgniecenie/odkształcenie		
4	Drzwi przednie (nieuzbrojone) L	rysa/odprysk		
5	Drzwi przednie (nieuzbrojone) R	rysa/odprysk		
6	Drzwi tylne (nieuzbrojone) R	rysa/odprysk		
7	Okładzina zderzaka tylnego	rysa/odprysk		
8	Błotnik tylny L	rysa/odprysk		
9	Błotnik tylny R	rysa/odprysk, wgniecenie/odkształcenie		
10	Spojler tylny, góra	zarysowanie		
11	Boczek tapicerski drzwi kpl. L	zarysowanie, wgniecenie/odkształcenie		

DOKUMENTACJA FOTOGRAFICZNA



Fot. 1
Przekątna przednia lewa



Fot. 2
Przód

DOKUMENTACJA FOTOGRAFICZNA



Fot. 3
Przekątna przednia prawa



Fot. 4
Próg prawy (widok od przodu)

DOKUMENTACJA FOTOGRAFICZNA



Fot. 5
Bok prawy z przodu



Fot. 6
Bok prawy z tyłu

DOKUMENTACJA FOTOGRAFICZNA



Fot. 7
Przekątna tylna prawa



Fot. 8
Tyt

DOKUMENTACJA FOTOGRAFICZNA



Fot. 9
Przekątna tylna lewa



Fot. 10
Bok lewy z tyłu

DOKUMENTACJA FOTOGRAFICZNA



Fot. 11
Bok lewy z przodu



Fot. 12
Próg lewy (widok od przodu)

DOKUMENTACJA FOTOGRAFICZNA



Fot. 13
Numer identyfikacyjny



Fot. 14
Tabliczka znamionowa

DOKUMENTACJA FOTOGRAFICZNA



Fot. 15
Zestaw wskaźników - przebieg



Fot. 16
Widok przez otwarte drzwi przednie lewe

DOKUMENTACJA FOTOGRAFICZNA



Fot. 17

Widok przez otwarte drzwi tylne lewe



Fot. 18

Widok z tylnej kanapy na deskę rozd.

DOKUMENTACJA FOTOGRAFICZNA



Fot. 19
Konsola środkowa



Fot. 20
Tunel środkowy

DOKUMENTACJA FOTOGRAFICZNA



Fot. 21

Kierownica (na wprost)



Fot. 22

Kierownica z lewej strony

DOKUMENTACJA FOTOGRAFICZNA



Fot. 23
Komora silnika



Fot. 24
Bagażnik

DOKUMENTACJA FOTOGRAFICZNA



Fot. 25
Koło zapasowe



Fot. 26
Spód pojazdu przód

DOKUMENTACJA FOTOGRAFICZNA



Fot. 27
Spód pojazdu tył



Fot. 28
Tarcza hamulcowa przednia lewa

DOKUMENTACJA FOTOGRAFICZNA



Fot. 29

Tarcza hamulcowa przednia prawa



Fot. 30

Tarcza hamulcowa tylna prawa

DOKUMENTACJA FOTOGRAFICZNA



Fot. 31

Tarcza hamulcowa tylna lewa



Fot. 32

Dowód rej. Str. 1

DOKUMENTACJA FOTOGRAFICZNA



Fot. 33
Dow. Rej. Str.2 i klucze

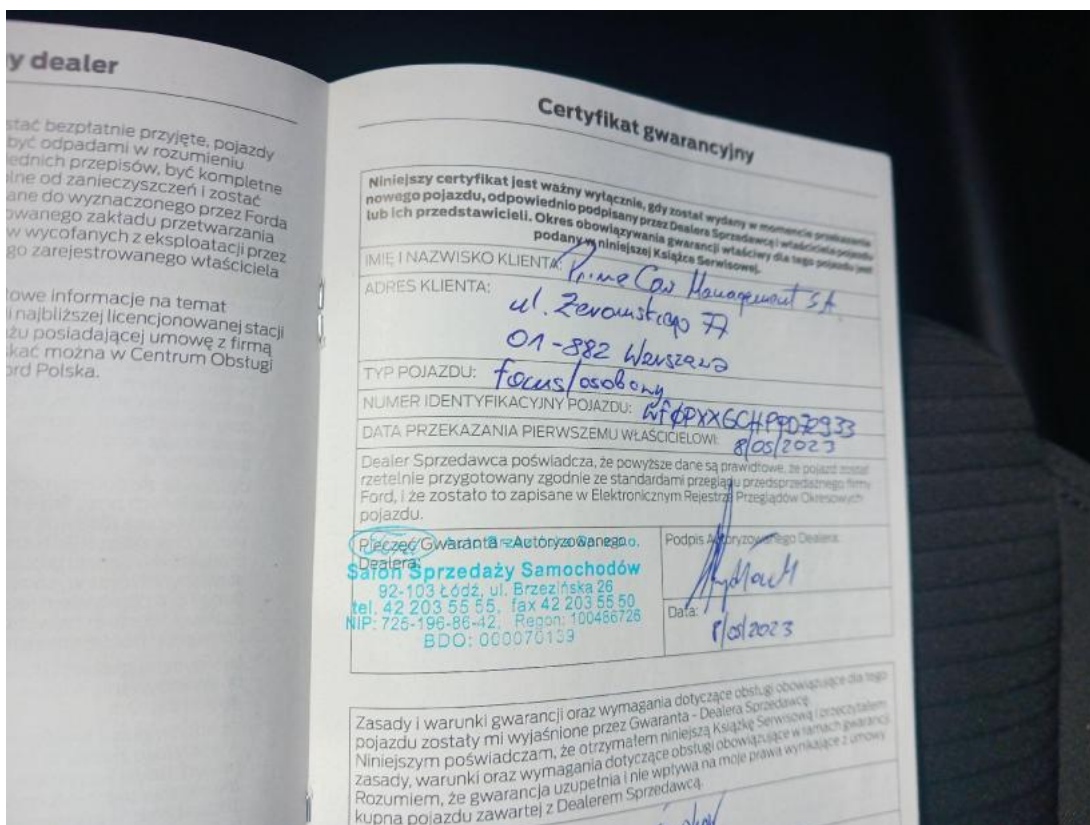

Fot. 34
Książka serwisowa – dane

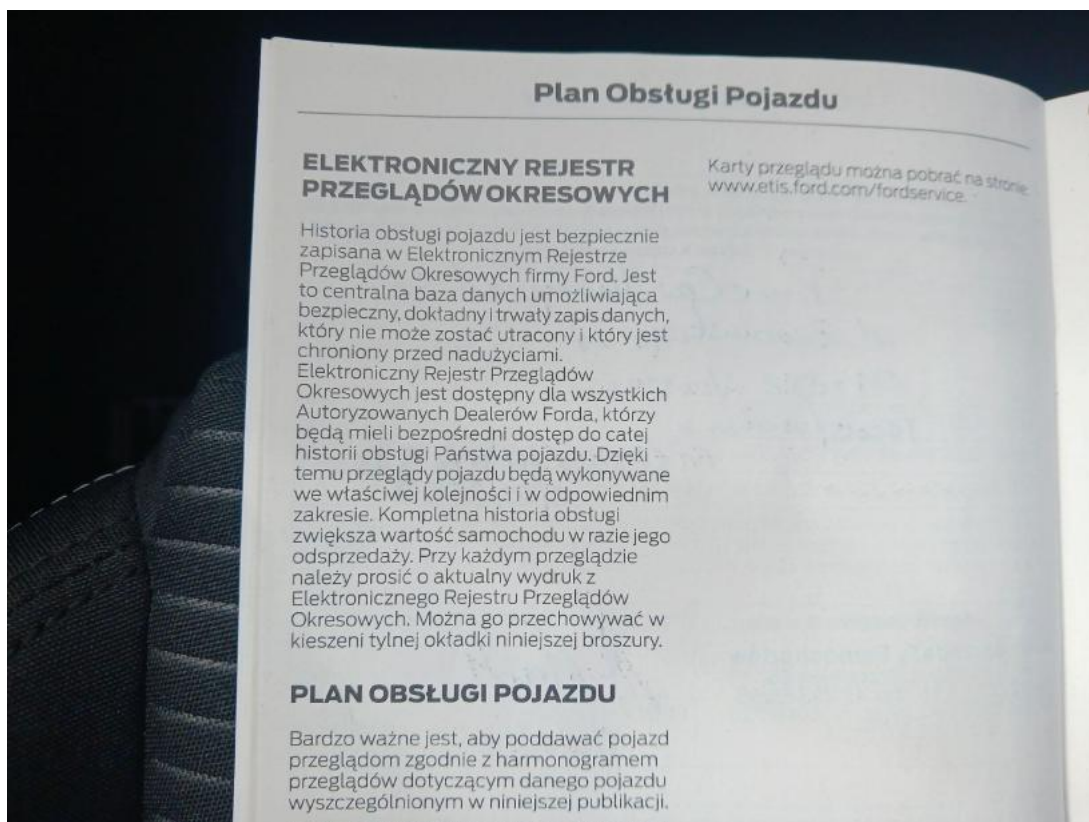
DOKUMENTACJA FOTOGRAFICZNA**Fot. 35**

Książka serwisowa – ostatni przegląd

**Fot. 36**

Instrukcje

DOKUMENTACJA FOTOGRAFICZNA



Fot. 37

Pokrywa komory silnika - Wgniecenie/odkształcenie 1

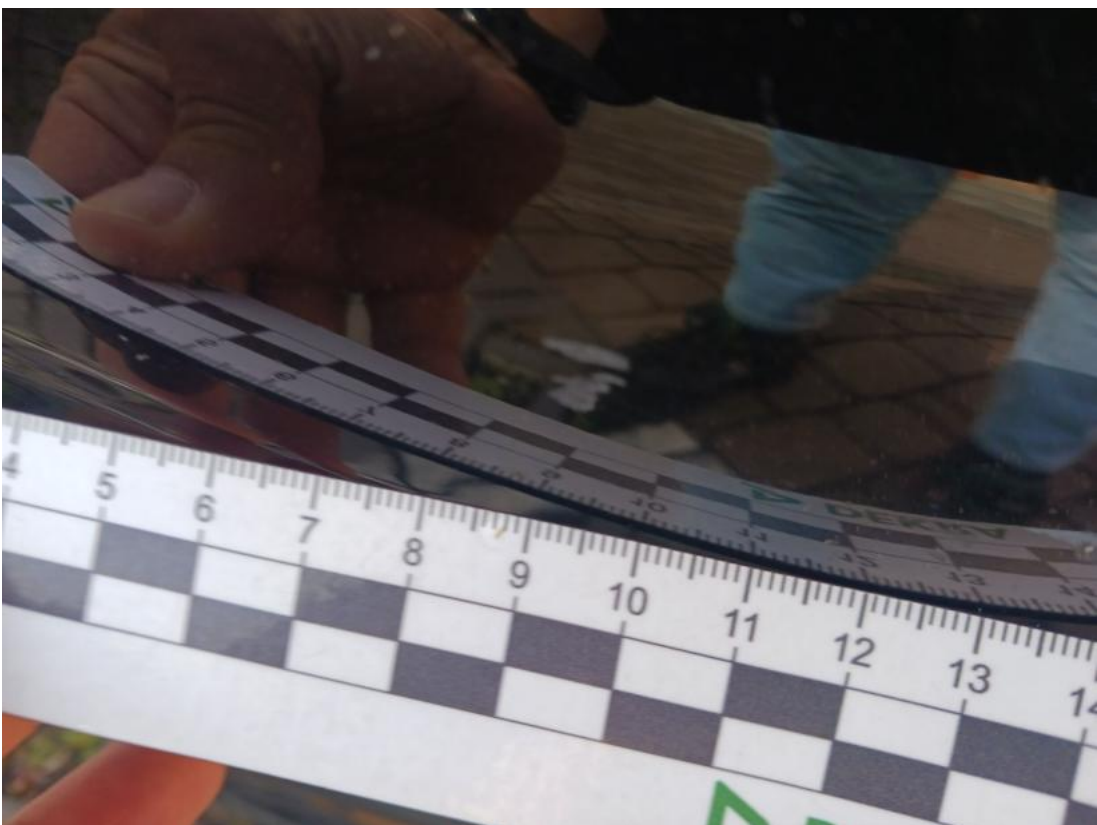

Fot. 38

Zderzak przedni cz Śr - Rysa/odprysk 1

DOKUMENTACJA FOTOGRAFICZNA



Fot. 39

Drzwi przednie P - Rysa/odprysk 1

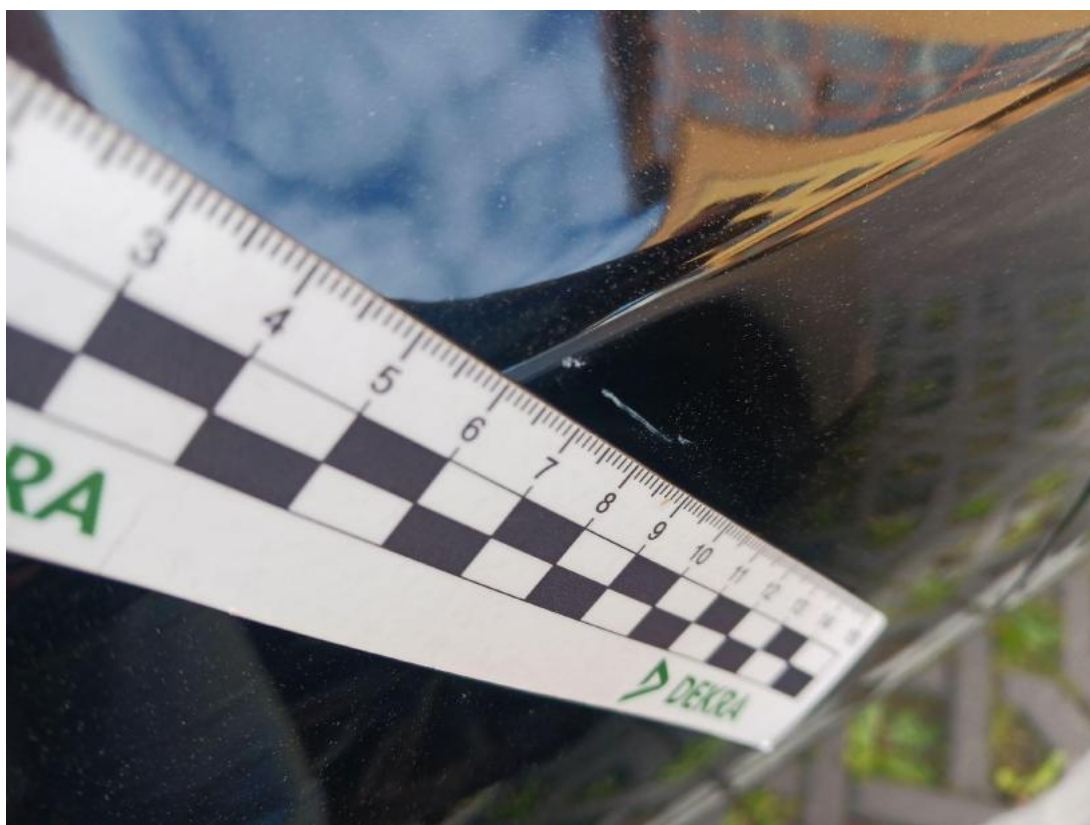

Fot. 40

Drzwi przednie P - Rysa/odprysk 2

DOKUMENTACJA FOTOGRAFICZNA



Fot. 41

Drzwi tylne P - Rysa/odprysk 1



Fot. 42

Błotnik tylny P / Ściana boczna P - Rysa/odprysk 1

DOKUMENTACJA FOTOGRAFICZNA



Fot. 43

Błotnik tylny P / Ściana boczna P - Wgniecenie/odkształcenie 1



Fot. 44

Nakładka pokrywy tylnej - Rysa/odprysk 1

DOKUMENTACJA FOTOGRAFICZNA



Fot. 45

Zderzak tylny cz śr - Rysa/odprysk 1



Fot. 46

Zderzak tylny cz śr - Rysa/odprysk 2

DOKUMENTACJA FOTOGRAFICZNA



Fot. 47

Zderzak tylny cz śr() - Rysa/odprysk 3



Fot. 48

Błotnik tylny L / Ściana boczna L - Rysa/odprysk 1

DOKUMENTACJA FOTOGRAFICZNA



Fot. 49

Błotnik tylny L / Ściana boczna L - Rysa/odprysk 2



Fot. 50

Drzwi przed L - Rysa/odprysk 1

DOKUMENTACJA FOTOGRAFICZNA



Fot. 51

Ościłony kanapy tyl. - Pęknięcie/rozerwanie 1



Fot. 52

Tapicerka drzwi tylnych L - Pęknięcie/rozerwanie 1

DOKUMENTACJA FOTOGRAFICZNA



Fot. 53

Dywanik prze L - Pękniecie/rozerwanie 1