

Raport z oględzin pojazdu

Numer raportu	06404/7/25-15201	Data raportu	17-07-2025
Rzeczoznawcy	Marcin Sosnowski. mgr inż. Paweł Barszcz (NEW)	Data oględzin	14-07-2025
Nr zlecenia	PCM(DZS)/GDA/49781/25/07/08	Miejsce oględzin	Al. Katowicka 215, 05-831 Młochów

Dane pojazdu

Numer identyfikacyjny (VIN)	YV1ZWK5VDN2489834
Marka, model	VOLVO V60 21-
Typ, wersja	V60 B4 D Core aut
Numer rejestracyjny	WD5210S
Silnik (rodz./poj./moc)	diesel/1969 ccm/145 kW
Stan licznika	169 893 km
Data 1. rej./rok prod.	23-03-2022/2022
Data nast. bad. techn.	23-03-2027
Nadwozie	KOM 5/5
Lakier	blękitny/2-warstwowy metalizowany
Skrzynia biegów	automatyczna



Wyposażenie pojazdu

ABS, Alarm z czujnikami ruchu i przechyłu, Apple Carplay i Android Auto, Czujnik deszczu, Czujnik odległości przy parkowaniu - tył, Dywaniki tekstylne, EBA - system wspomagania nagłego hamowania, EBL - automatyczne włączniki świateł awaryjnych podczas nagłego hamowania, Elektryczna blokada otwarcia tylnych drzwi od wewnątrz, Elektrycznie sterowana pokrywa bagażnika, Felgi aluminiowe 17 5-ramienne typu Y, Diamond Cut/Black z ogumieniem 225/50, Fotele przednie z elektryczną, 2-stopniową regulacją odcinka lędźwiowego, Funkcja Auto Hold, Funkcja rozpoznawania głosu, Gniazdo 12V w bagażniku, Gniazdo USB-C (x2) w tunelu środkowym, Hamulec postojowy elektryczny, Immobilizer, Kierownica wielofunkcyjna, Klamki w kolorze nadwozia, Klamki zewnętrzne podświetlane, Klimatyzacja automatyczna - 2 strefowa, Komputer pokładowy, Lakier uni, Lusterka boczne składane elektrycznie, Lusterko wsteczne i lusterka boczne przyciemniane automatycznie, Obramowania szyb bocznych - jasne metalowe, Pasy bezpieczeństwa przednie z elektrycznymi napinaczami łagodzącymi skutki kolizji, Podsufitka w kolorze blond, Poduszka powietrzna chroniąca kolana kierowcy, Poduszki powietrzne - kurtyny, Poduszki powietrzne czołowe dla kierowcy i pasażera, Reflektory przednie LED, Regulacja trybów jazdy - Drive Mode, Relingi dachowe zintegrowane, czarne, Siatka odgradzająca przestrzeń bagażową, System audio High Performance, System bezkluczykowego dostępu i uruchamiania pojazdu, System elektronicznej kontroli stabilności i trakcji - ESC, System informowania o znakach drogowych - Road Sign Information, System kontroli trakcji w zakręcie - CTC, System monitorowania ciśnienia w ogumieniu, System nawigacji satelitarnej Sensus, System poprawy jakości powietrza z jonizacją, System stabilizacji pojazdu w czasie holowania przyczepy - TSA, System unikania lub łagodzenia skutków zderzeń z innymi samochodami na skrzyżowaniach, System unikania lub łagodzenie skutków zderzeń z dużymi zwierzętami, System unikania lub łagodzenie skutków zderzeń z pieszymi i rowerzystami do prędkości 70km/h, System utrzymania pasa ruchu (LKA), System zabezpieczeń przed skutkami uderzeń bocznych (SIPS), System zabezpieczeń przed urazami kręgosłupa szyjnego (WHIPS), Tapicerka materiałowa City Weave, Tempomat, Tuner radiowy, cyfrowy (DAB), Uchwyt na zakupy w bagażniku, Uchwyty ISOFIX do inst. fotelika dziecięcego na tylnej kanapie, Układ stabilizacji przechyłu (RSC - Roll Stability Control), Usługa Volvo On Call, Wykończenie wnętrza aluminium Iron Ore, Wyłącznik poduszki powietrznej pasażera, Wyświetlacz centralny 9 cali, dotykowy, Wyświetlacz zegarów cyfrowy 12,3 cali, Zagłówki tylne składane elektrycznie, Zamek centralny zdalnie sterowany, Zawieszenie dynamiczne, Zestaw głośnomówiący z Bluetooth, Ładowarka indukcyjna do smartfona, Koło zapasowe, Lakier metalizowany, Pakiet Climate, Pakiet Park Assist, Szyba przednia podgrzewana

Ogumienie

Oś	Koło	Producent, typ	Rozmiar	Profil zmierzony
przednia	prawe	YOKOHAMA, ADVAN FLEVA	225/50 R17 98W	6,0 mm
	lewe	YOKOHAMA, ADVAN FLEVA	225/50 R17 98W	6,0 mm
tylna	prawe	YOKOHAMA, ADVAN FLEVA	225/50 R17 98W	6,0 mm
	lewe	YOKOHAMA, ADVAN FLEVA	225/50 R17 98W	6,0 mm

Dokumenty i akcesoria

[Dokumenty rej.] - POLISA UBEZP. (Nie.), Kluczyki (TAK - 2), Tablice rejestracyjne (TAK - 2), Dowód rejestracyjny (TAK), Karta pojazdu (NIE)

Grubość powłoki lakierowej

W zakresie do 150 µm

Poz.	Nazwa części	Przedział grubości powłoki lakierowej [µm]
1	Pokrywa komory silnika	do 150
2	Błotnik przedni lewy	do 150
3	Błotnik przedni prawy	do 150
4	Słupek przedni lewy	do 150
5	Słupek przedni prawy	do 150
6	Słupek środkowy lewy	do 150
7	Słupek środkowy prawy	do 150
8	Próg lewy	do 150
9	Próg prawy	do 150
10	Dach	do 150
11	Drzwi przednie lewe	do 150
12	Drzwi przednie prawe	do 150
13	Drzwi tylne lewe	do 150
14	Drzwi tylne prawe	do 150
15	Błotnik tylny lewy/ściana boczna lewa	do 150
16	Błotnik tylny prawy/ściana boczna prawa	do 150

W zakresie do 300 μm

Poz.	Nazwa części	Przedział grubości powłoki lakierowej [μm]
1	Pokrywa bagażnika	150 - 300

Stwierdzone uszkodzenia

Poz.	Nazwa pozycji	Opis uszkodzeń	Kwalifik.	Naprawa [rbg]
1	Szyba przednia barwiona	pęknięcie	WY	2.5
2	Kpl.montażowy/naprawczy-kpl.do klejenia		WY	
3	Primer (szyba czołowa)		WY	
4	Podkładki dystansowe szyby przedniej L		WY	
5	Podkładki dystansowe szyby przedniej R		WY	
6	Pokrywa przednia	odpryski lakieru		
7	Poszycie drzwi tylnych L	zarysowanie		
8	Błotnik tylny L	zarysowanie		
9	Błotnik tylny R	wgniecenie, wgniecenie		

DOKUMENTACJA FOTOGRAFICZNA



Fot. 1

Przekątna przednia lewa



Fot. 2

Przód

DOKUMENTACJA FOTOGRAFICZNA



Fot. 3

Przekątna przednia prawa



Fot. 4

Próg prawy (widok od przodu)

DOKUMENTACJA FOTOGRAFICZNA



Fot. 5

Bok prawy z przodu



Fot. 6

Bok prawy z tyłu

DOKUMENTACJA FOTOGRAFICZNA



Fot. 7

Przekątna tylna prawa



Fot. 8

Tył

DOKUMENTACJA FOTOGRAFICZNA



Fot. 9

Przekątna tylna lewa



Fot. 10

Bok lewy z tyłu

DOKUMENTACJA FOTOGRAFICZNA



Fot. 11

Bok lewy z przodu



Fot. 12

Próg lewy (widok od przodu)

DOKUMENTACJA FOTOGRAFICZNA

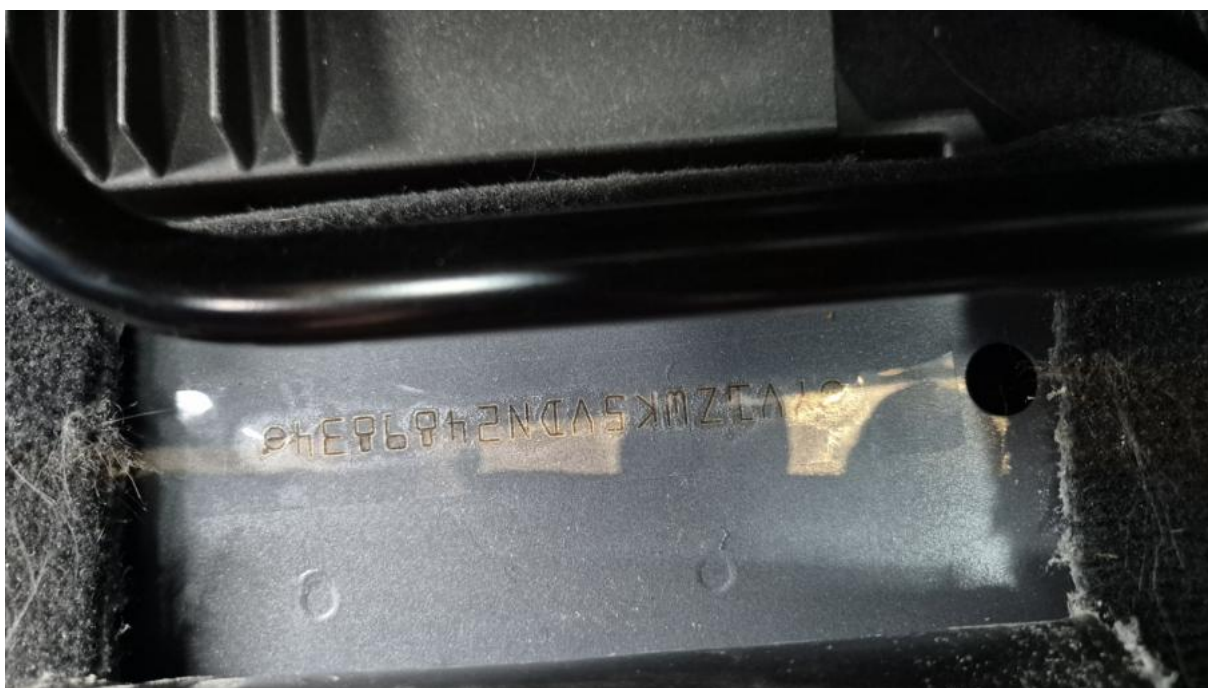

Fot. 13
Numer identyfikacyjny



Fot. 14
Tabliczka znamionowa

DOKUMENTACJA FOTOGRAFICZNA



Fot. 15

Zestaw wskaźników - przebieg



Fot. 16

Widok przez otwarte drzwi przednie lewe

DOKUMENTACJA FOTOGRAFICZNA



Fot. 17

Widok przez otwarte drzwi tylne lewe



Fot. 18

Widok z tylnej kanapy na deskę rozdź.

DOKUMENTACJA FOTOGRAFICZNA



Fot. 19
Konsola środkowa



Fot. 20
Tuneł środkowy

DOKUMENTACJA FOTOGRAFICZNA



Fot. 21

Kierownica (na wprost)



Fot. 22

Kierownica z lewej strony

DOKUMENTACJA FOTOGRAFICZNA



Fot. 23
Komora silnika



Fot. 24
Bagażnik

DOKUMENTACJA FOTOGRAFICZNA



Fot. 25
Koło zapasowe



Fot. 26
Spód pojazdu przód

DOKUMENTACJA FOTOGRAFICZNA



Fot. 27
Spód pojazdu tył



Fot. 28
Tarcza hamulcowa przednia lewa

DOKUMENTACJA FOTOGRAFICZNA



Fot. 29

Tarcza hamulcowa przednia prawa



Fot. 30

Tarcza hamulcowa tylna prawa

DOKUMENTACJA FOTOGRAFICZNA



Fot. 33
Dow. Rej. Str.2 i klucze

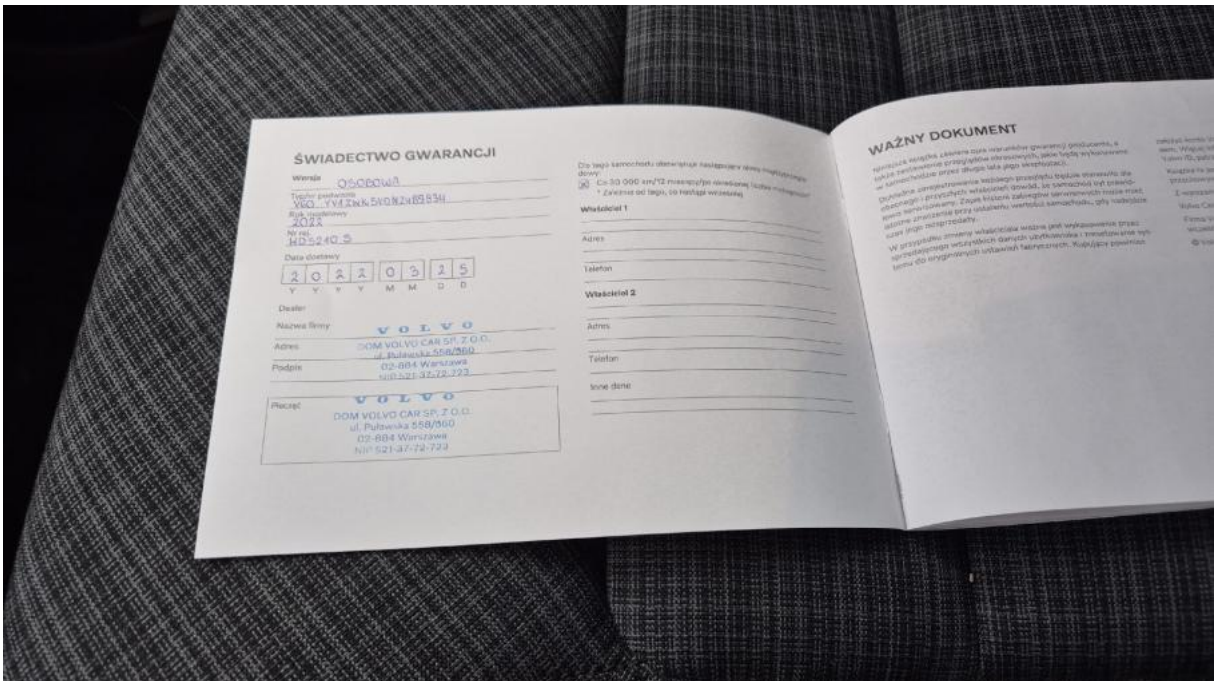

Fot. 34
Książka serwisowa – dane

DOKUMENTACJA FOTOGRAFICZNA

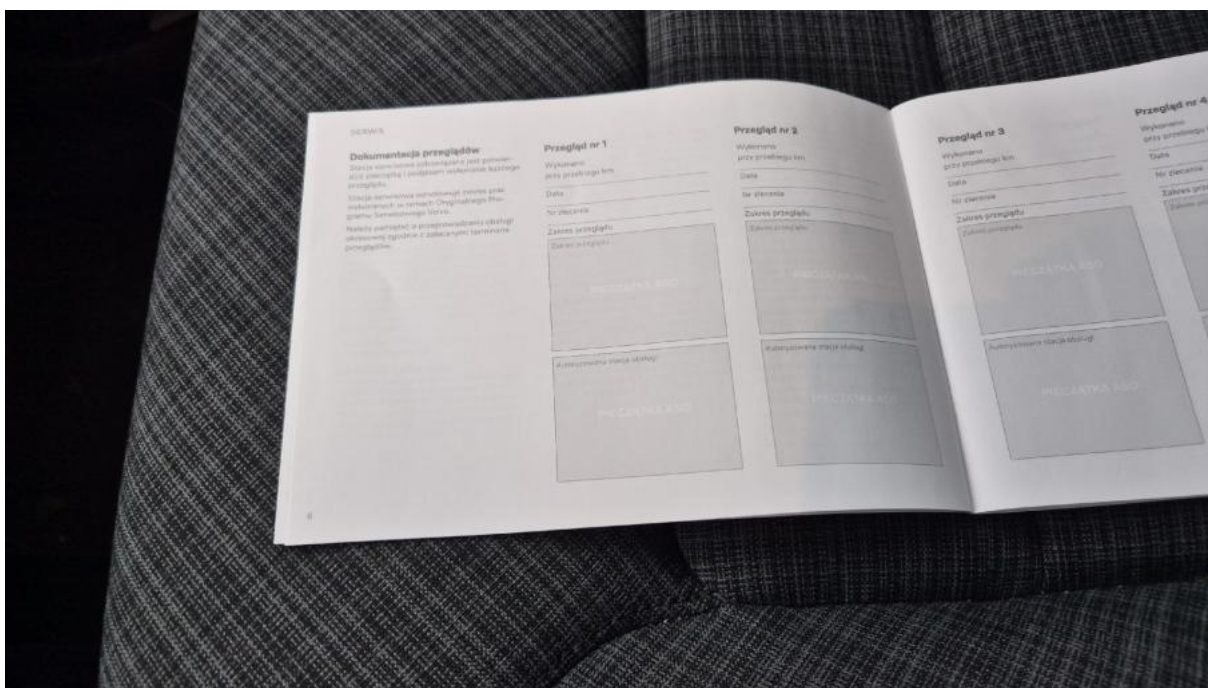

Fot. 35

Książka serwisowa – ostatni przegląd

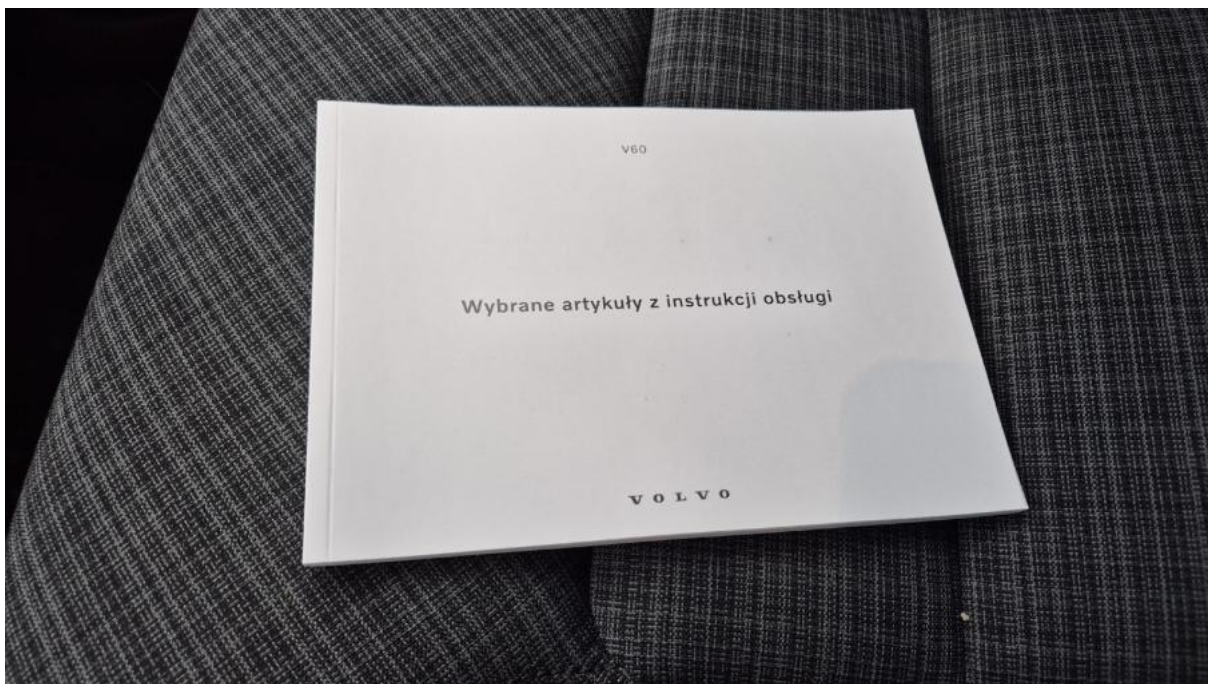

Fot. 36

Instrukcje

DOKUMENTACJA FOTOGRAFICZNA



Fot. 37
Zdjęcie do protokołu



Fot. 38
Zdjęcie do protokołu

DOKUMENTACJA FOTOGRAFICZNA

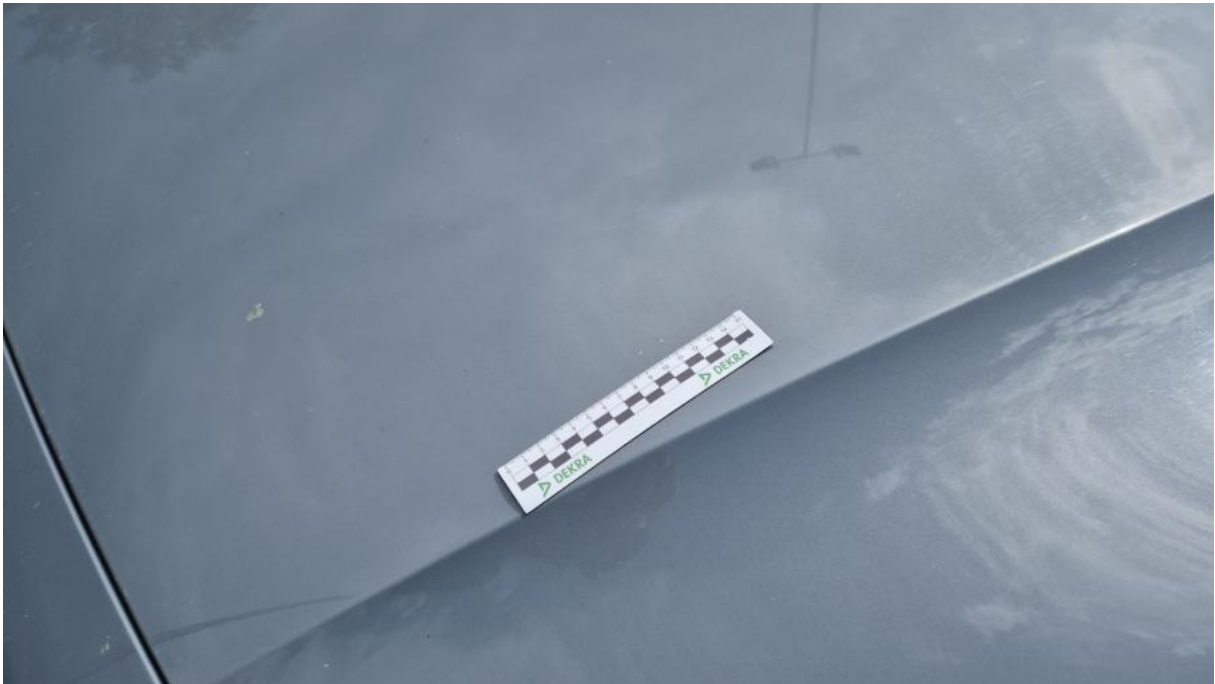

Fot. 39

Pokrywa komory silnika - Rysa/odprysk 1



Fot. 40

Szyba czołowa - zdjęcie poglądowe 1

DOKUMENTACJA FOTOGRAFICZNA



Fot. 41

Szyba czołowa - Pęknięcie/rozerwanie 1



Fot. 42

Błotnik tylny P / Ściana boczna P - Wgniecenie/odkształcenie 1

DOKUMENTACJA FOTOGRAFICZNA



Fot. 43

Błotnik tylny P / Ściana boczna P - Wgniecenie/odkształcenie 2



Fot. 44

Błotnik tylny L / Ściana boczna L - Rysa/odprysk 1

DOKUMENTACJA FOTOGRAFICZNA



Fot. 45

Drzwi tylne L - Rysa/odprysk 1