

Raport z oględzin pojazdu

Numer raportu	07719/10/25-15201	Data raportu	16-10-2025
Rzeczoznawcy	Leszek Bizański (NEW) mgr inż. Paweł Barszcz (NEW)	Data oględzin	10-10-2025
Nr zlecenia	PCM(DZS)/GDA/73350/25/09/29	Miejsce oględzin	MASTER1 MYSŁOWICE, OBRZEŻNA P...

Dane pojazdu

Numer identyfikacyjny (VIN)	VF3LRHNSJLS237557
Marka, model	PEUGEOT 308 SW 17-21
Typ, wersja	308 SW 1.2 PureTech GPF Ac...
Numer rejestracyjny	SK844YC
Silnik (rodz./poj./moc)	benz./1199 ccm/96 kW
Stan licznika	77 070 km
Data 1. rej./rok prod.	26-03-2021/2020
Data nast. bad. techn.	26-03-2026
Nadwozie	KOM 5/5
Lakier	szary/2-warstwowy metalizowany
Skrzynia biegów	manualna



Wyposażenie pojazdu

ABS, AFU - system wspomagania hamowania, ASR - system kontroli trakcji, Airbag 6 sztuk: poduszki powietrzne czołowe i boczne dla kierowcy i pasażera, kurtyny powietrzne, Czujnik deszczu, Czujnik deszczu (automatycznie włączane wycieraczkami), Czujnik odległości przy parkowaniu - tył, Domykanie okien przy zamykaniu samochodu, ESP - system stabilizacji toru jazdy, Elektryczna blokada drzwi tylnych, Felgi aluminiowe 16 Quartz z ogumieniem 205/55, Fotel kierowcy z regulacją podparcia lędźwiowego, Fotele przednie z regulacją wzdłużną, pochylenia oparć, wysokości, Funkcja oświetlenia Follow Me Home, Gniazdo 12V, Hill Assist, Kierownica 3-ramienna, wykończona pełną skórą licową, Kieszenie w oparciach foteli przednich, Klamki i lusterka w kolorze nadwozia, Klamki wewnętrzne satynowe, Klimatyzacja automatyczna, dwustrefowa, Kolumna kierownicy z regulacją w dwóch płaszczyznach, Lakier uni, Lusterka boczne składane elektrycznie z lampkami oświetlającymi podłoże, Lusterka boczne ze zintegrowanymi kierunkowskazami, regulowane elektrycznie i ogrzewane, Lusterko wsteczne przyciemniające się automatycznie, Mechaniczna blokada otwarcia tylnych drzwi przez dzieci, Mirror Screen + Tuner cyfrowy DAB, Mocowanie fotelika dziecięcego Isofix (x2) w drugim rzędzie siedzeń, Multimedialny Ekran Dotykowy (9,7 cala, radio, 6 głośn., USB, ster. z kier., Streaming Audio), Osłony przeciwsłoneczne z podświetlanymi lusterkami, Peugeot i-Cockpit (wirtualne zegary 10"), Podłokietnik centralny z przodu + schowek, REF - system rozdzielu sił hamowania, Roleta bagażnika, Składanie oparcia tylnej kanapy z bagażnika, Szyba przednia akustyczna, Szyby przednie i tylne elektryczne, Tapicerka materiałowa, Tempomat, Tylne oparcie składane, dzielone, Wspomaganie układu kierowniczego, Zestaw do naprawy przebitej opony, Światła do jazdy dziennej LED, Światła przeciwmgielne, Lakier metalizowany, Nawigacja satelitarna, System Peugeot Connect SOS & Assistance

Ogumienie

Oś	Koło	Producent, typ	Rozmiar	Profil zmierzony
przednia	prawe	FULDA, ECO CONTROL HP2	205/55 R16 91V	6,5 mm
	lewe	FULDA, ECO CONTROL HP2	205/55 R16 91V	6,5 mm
tylna	prawe	MICHELIN, PRIMACY 4	205/55 R16 91H	5,0 mm
	lewe	MICHELIN, PRIMACY 4	205/55 R16 91H	5,0 mm

Dokumenty i akcesoria

[Dokumenty rej.] - POLISA UBEZP. (Nie.), Kluczyki (TAK - 2), Tablice rejestracyjne (TAK - 2), Dowód rejestracyjny (TAK), Karta pojazdu (NIE)

Grubość powłoki lakierowej

W zakresie do 150 µm

Poz.	Nazwa części	Przedział grubości powłoki lakierowej [µm]
1	Pokrywa komory silnika	do 150
2	Błotnik przedni lewy	do 150
3	Błotnik przedni prawy	do 150
4	Słupek przedni lewy	do 150
5	Słupek przedni prawy	do 150
6	Słupek środkowy lewy	do 150
7	Słupek środkowy prawy	do 150
8	Próg lewy	do 150
9	Próg prawy	do 150
10	Dach	do 150
11	Drzwi przednie lewe	do 150
12	Drzwi tylne lewe	do 150
13	Drzwi tylne prawe	do 150
14	Błotnik tylny lewy/ściana boczna lewa	do 150
15	Błotnik tylny prawy/ściana boczna prawa	do 150

W zakresie do 200 µm

Poz.	Nazwa części	Przedział grubości powłoki lakierowej [µm]
1	Drzwi przednie prawe	150 - 200

Stwierdzone uszkodzenia

Poz.	Nazwa pozycji	Opis uszkodzeń	Kwalifik.	Naprawa [rbg]
------	---------------	----------------	-----------	---------------

1	Szyba przednia barwiona	pęknięcie	WY	2.5
2	Kpl.montażowy/naprawczy-kpl.do klejenia		WY	
3	Tarcza koła aluminiowa przód R	zarysowanie	WY	0.6
4	Dach	wgniecenie	NA	1.2
5	Tapicerka siedziska 1.rząd L	zabrudzenie	NA	
6	Tapicerka siedziska 2.rząd L	zabrudzenie	NA	
7	Pokrywa przednia	odpryski lakieru		
8	Poszycie drzwi przednich L	zarysowanie		
9	Okładzina zderzaka tylnego	odpryski lakieru		
10	Tapicerka drzwi tylnych R	zarysowanie		
11	Nakładka pokrywy tylnej dół	zarysowanie		

DOKUMENTACJA FOTOGRAFICZNA



Fot. 1
Przekątna przednia lewa



Fot. 2
Przód

DOKUMENTACJA FOTOGRAFICZNA



Fot. 3
Przekątna przednia prawa



Fot. 4
Próg prawy (widok od przodu)

DOKUMENTACJA FOTOGRAFICZNA



Fot. 5
Bok prawy z przodu



Fot. 6
Bok prawy z tyłu

DOKUMENTACJA FOTOGRAFICZNA



Fot. 7
Przekątna tylna prawa



Fot. 8
Tył

DOKUMENTACJA FOTOGRAFICZNA



Fot. 9
Przekątna tylna lewa



Fot. 10
Bok lewy z tyłu

DOKUMENTACJA FOTOGRAFICZNA



Fot. 11
Bok lewy z przodu



Fot. 12
Próg lewy (widok od przodu)

DOKUMENTACJA FOTOGRAFICZNA



Fot. 13
Numer identyfikacyjny



Fot. 14
Tabliczka znamionowa

DOKUMENTACJA FOTOGRAFICZNA



Fot. 15
Zestaw wskaźników - przebieg



Fot. 16
Zestaw wskaźników - serwis

DOKUMENTACJA FOTOGRAFICZNA



Fot. 17

Widok przez otwarte drzwi przednie lewe



Fot. 18

Widok przez otwarte drzwi tylne lewe

DOKUMENTACJA FOTOGRAFICZNA



Fot. 19

Widok z tylnej kanapy na deskę rozd.



Fot. 20

Konsola środkowa

DOKUMENTACJA FOTOGRAFICZNA



Fot. 21
Tunel środkowy



Fot. 22
Kierownica (na wprost)

DOKUMENTACJA FOTOGRAFICZNA



Fot. 23
Kierownica z lewej strony



Fot. 24
Komora silnika

DOKUMENTACJA FOTOGRAFICZNA



Fot. 25
Bagażnik



Fot. 26
Spód pojazdu przód

DOKUMENTACJA FOTOGRAFICZNA



Fot. 27
Spód pojazdu tył



Fot. 28
Tarcza hamulcowa przednia lewa

DOKUMENTACJA FOTOGRAFICZNA



Fot. 29

Tarcza hamulcowa przednia prawa



Fot. 30

Tarcza hamulcowa tylna prawa

DOKUMENTACJA FOTOGRAFICZNA



Fot. 33
Dow. Rej. Str.2 i klucze

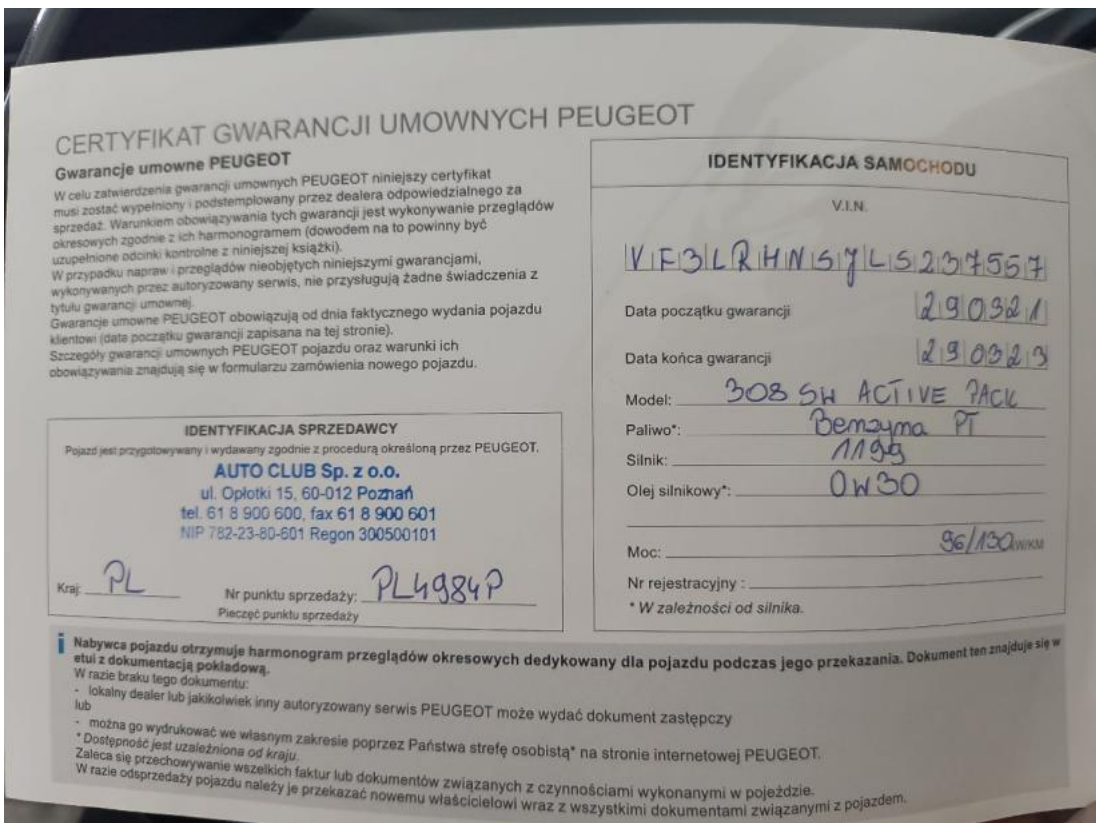

Fot. 34
Książka serwisowa – dane

DOKUMENTACJA FOTOGRAFICZNA

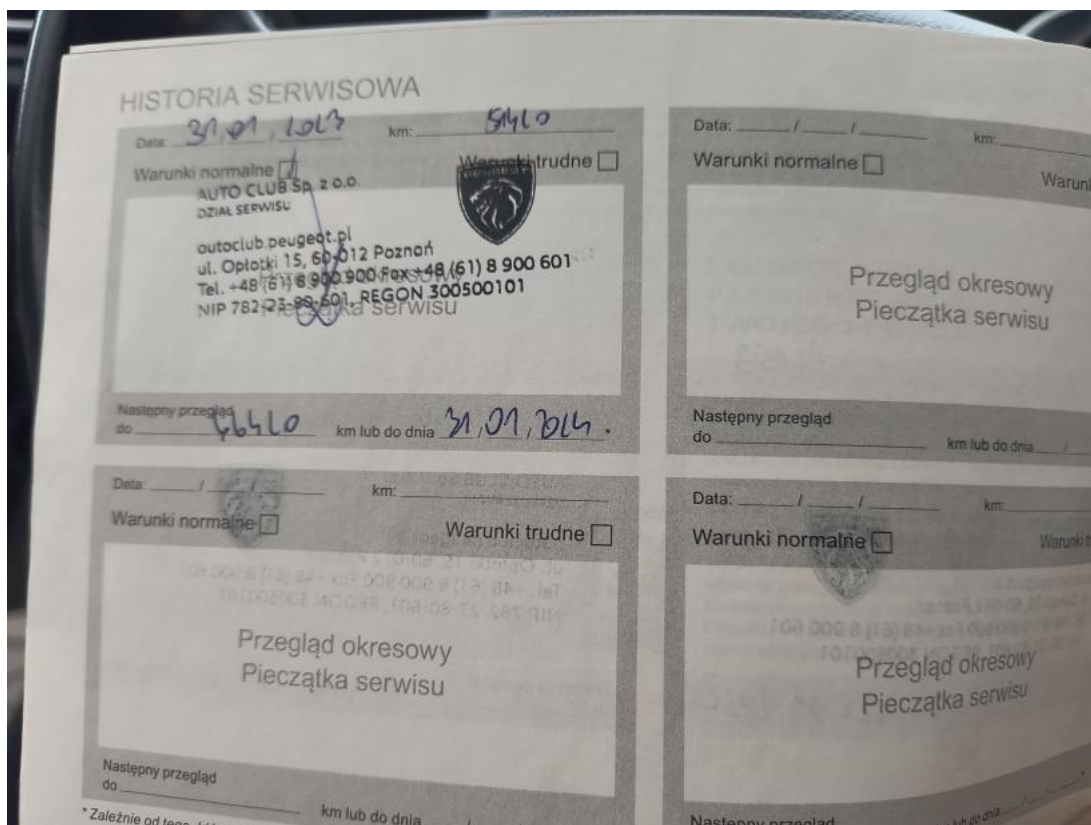

Fot. 35
Książka serwisowa – ostatni przegląd



Fot. 36
Instrukcje

DOKUMENTACJA FOTOGRAFICZNA



Fot. 37
Zestaw naprawczy koła



Fot. 38
Pokrywa komory silnika - zdjęcie poglądowe 1

DOKUMENTACJA FOTOGRAFICZNA



Fot. 39

Pokrywa komory silnika - Rysa/odprysk 1



Fot. 40

Szyba czołowa - zdjęcie poglądowe 1

DOKUMENTACJA FOTOGRAFICZNA

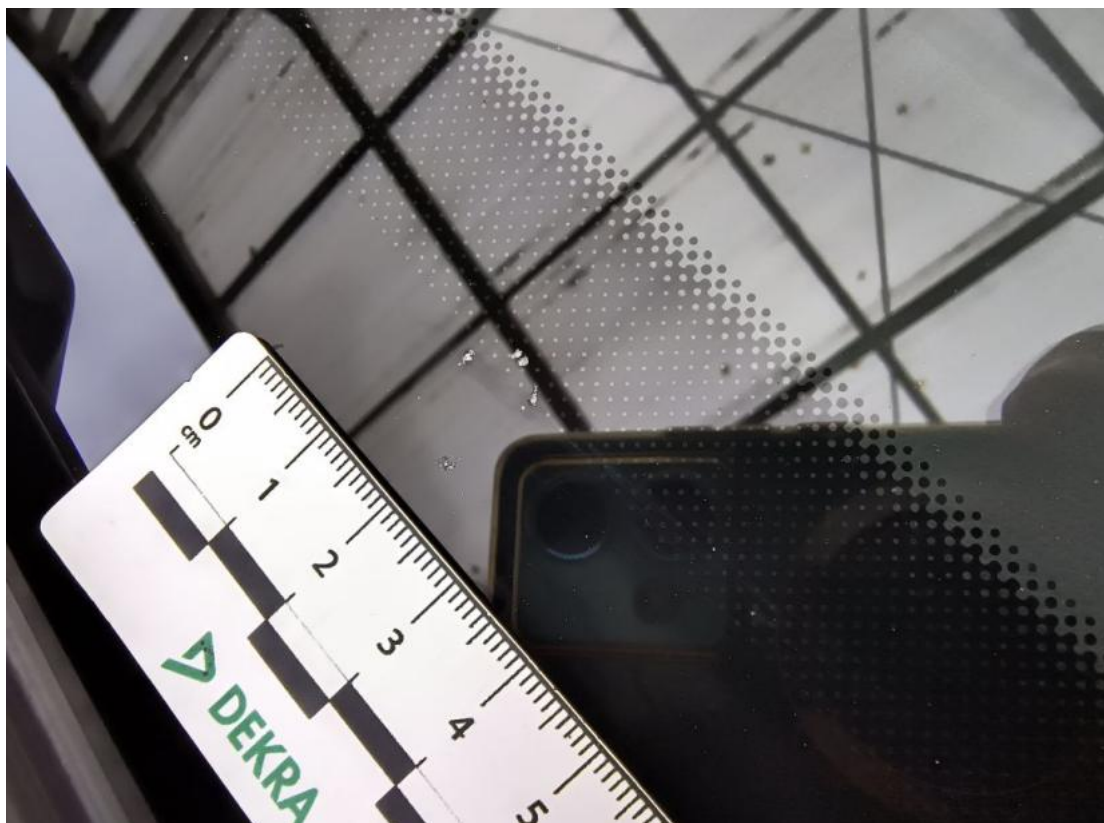

Fot. 41

Szyba czołowa - Pęknięcie/rozerwanie 1



Fot. 42

Szyba czołowa - Pęknięcie/rozerwanie 2

DOKUMENTACJA FOTOGRAFICZNA

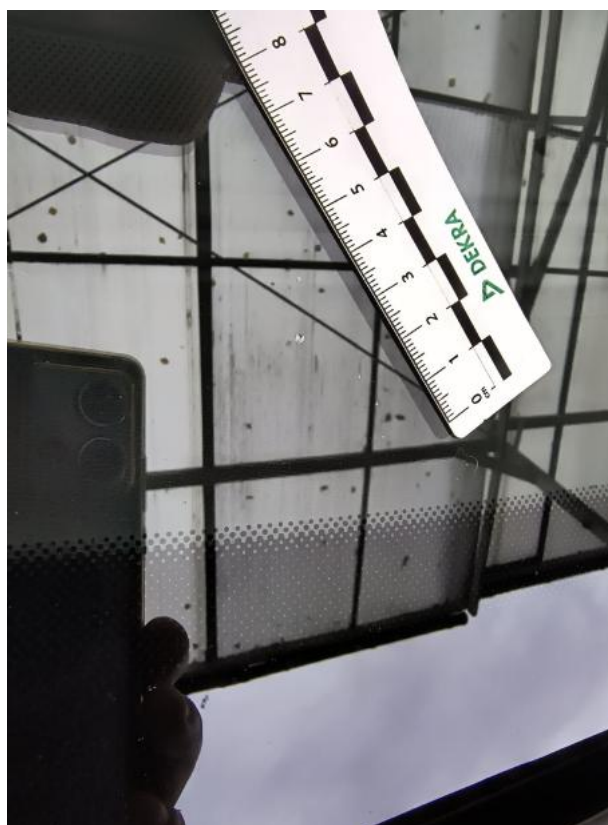

Fot. 43

Szyba czołowa() - Pęknięcie/rozerwanie 3



Fot. 44

Felga aluminiowa przednia P - zdjęcie poglądowe 1

DOKUMENTACJA FOTOGRAFICZNA



Fot. 45

Felga aluminiowa przednia P - Wgniecenie/odkształcenie 1



Fot. 46

Zderzak tylny - zdjęcie poglądowe 1

DOKUMENTACJA FOTOGRAFICZNA



Fot. 47
Zderzak tylny - Rysa/odprysk 1



Fot. 48
Zderzak tylny - Rysa/odprysk 2

DOKUMENTACJA FOTOGRAFICZNA



Fot. 49
Zderzak tylny() - Rysa/odprysk 3



Fot. 50
Dach - zdjęcie poglądowe 1

DOKUMENTACJA FOTOGRAFICZNA



Fot. 51

Dach - Wgniecenie/odkształcenie 1



Fot. 52

Drzwi przed L - zdjęcie poglądowe 1

DOKUMENTACJA FOTOGRAFICZNA



Fot. 53

Drzwi przed L - Rysa/odprysk 1

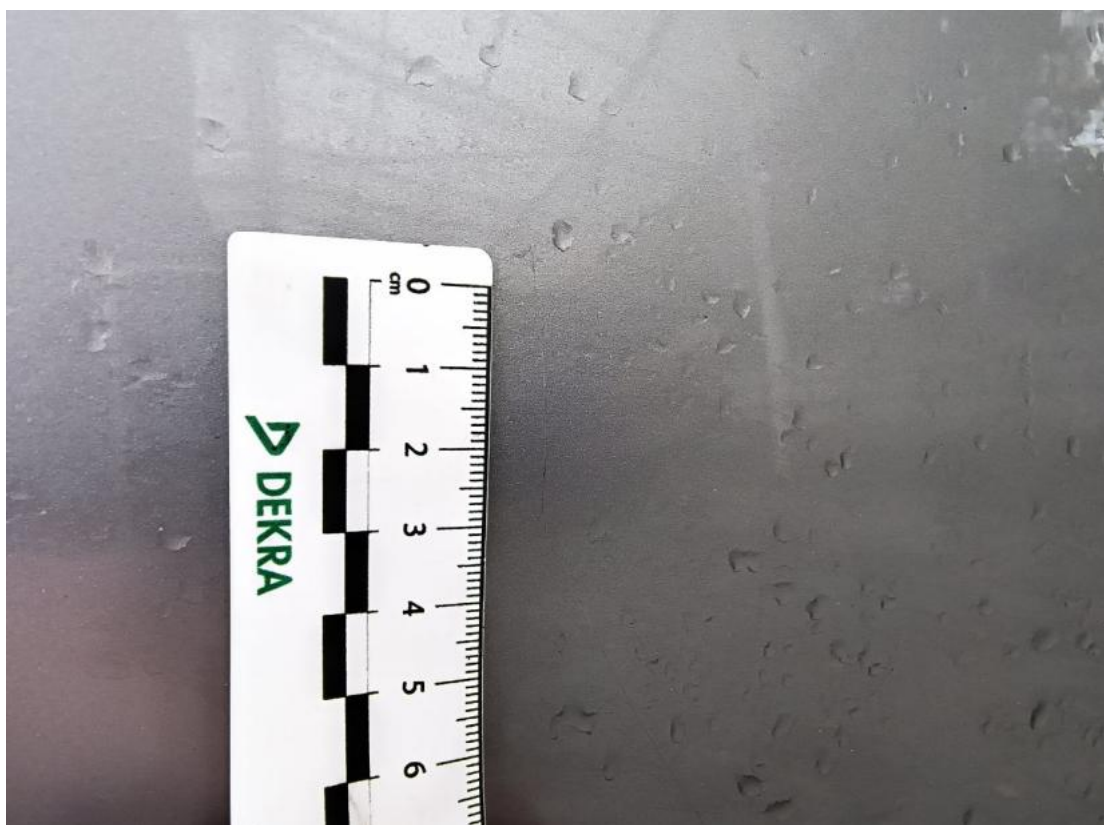

Fot. 54

Drzwi przed L - Rysa/odprysk 2

DOKUMENTACJA FOTOGRAFICZNA



Fot. 55
Dysze nawiewu deski rozdzielczej - Inne 1



Fot. 56
Fotel prz. lew. - zdjęcie poglądowe 1

DOKUMENTACJA FOTOGRAFICZNA



Fot. 57
Fotel prz. lew. - Inne 1



Fot. 58
Kanapa tyl. - zdjęcie poglądowe 1

DOKUMENTACJA FOTOGRAFICZNA



Fot. 59
Kanapa tyl. - Inne 1



Fot. 60
Kanapa tyl. - Inne 2

DOKUMENTACJA FOTOGRAFICZNA



Fot. 61
Tapicerka drzwi tylnych P - zdjęcie poglądowe 1



Fot. 62
Tapicerka drzwi tylnych P - Rysa/odprysk 1

DOKUMENTACJA FOTOGRAFICZNA



Fot. 63

Wykładzina pokrywy tylnej - zdjęcie poglądowe 1



Fot. 64

Wykładzina pokrywy tylnej - Rysa/odprysk 1