

Raport z oględzin pojazdu

Numer raportu	315500/6/26-14707	Data raportu	04-06-2026
Rzeczoznawcy	Damian Koch (WSP) inż. Michał Dzik (WSP)	Data oględzin	11-05-2026
Nr zlecenia	PKOM(DZS)/GDA/38980/26/05/05	Miejsce oględzin	MASTER1 MYSŁOWICE, OBRZEŻNA PŁ.

Dane pojazdu

Numer identyfikacyjny (VIN)	YAREFYHT2GJ025276
Marka, model	TOYOTA Proace City 1.5 D4-D...
Typ, wersja	Proace City 1.5 D-4D Long 2,4...
Numer rejestracyjny	SK594XN
Silnik (rodz./poj./moc)	diesel/1499 ccm/75 kW
Stan licznika	218 017 km
Data 1. rej./rok prod.	04-04-2023/2022
Data nast. bad. techn.	04-04-2028
Nadwozie	FUR 4/2
Lakier	biały/2-warstwowy uni
Skrzynia biegów	manualna



Wyposażenie pojazdu

ABS, BA - asystent wspomagania hamowania awaryjnego, Czujnik ciśnienia w oponach, Czujnik deszczu, Czujnik zmiernych, Czujniki parkowania przednie i tylne z kamerą cofania 180st., Drzwi tylne dwuskrzydłowe, nieprzeszkłone, otw. 60/40, z kątem otwarcia 180st., Dywaniki gumowe, Dźwignia zmiany biegów mocowana standardowo (brak konsoli centralnej), Felgi stalowe 16 z kotłakami i ogumieniem 205/60 R16, Fotel kierowcy komfortowy z podłokietnikiem i reg. odcinka lędźwiowego, Fotel kierowcy regulowany na wysokość, Fotel pasażera regulowany ręcznie, Hamulec postojowy, elektryczny, Immobilizer, Kanapa 3-miejscowa z systemem SmartCargo, Kierownica wielofunkcyjna, Kierownica z tworzywa sztucznego, Kłamki wewnętrzne nielakierowane, Klimatyzacja manualna, Kluczyki - 2 szt (2 zdalne ze sterowaniem), Kolumna kierownicy regulowana w pionie i poziomie, Koło zapasowe pełnowymiarowe, Lakier uni, Lamy przeciwmgielne, Listwa boczna ochronna w kolorze czarnym, Lusterka zewnętrzne i kłamki nielakierowane w kolorze czarnym, Lusterka zewnętrzne regulowane elektrycznie i ogrzewane, Lusterka zewnętrzne składane elektryczne, Lusterko wsteczne w kabinie, Mirror link, Oparcie pasażera składane ze stolikiem (mobilne biuro, pełni rolę podłokietnika), Osłony przeciwbłotne z tyłu, Oświetlenie standardowe przestrzeni pasażerskiej, Oświetlenie standardowe przestrzeni ładunkowej (3 żarówki), Poduszka powietrzna kierowcy, Poduszka powietrzna pasażera, Przegroda metalowa nieprzeszkłona, Prześwit standardowy, Przygotowanie do montażu haka, Przystosowanie do montażu relingów dachowych, Rząd trzeci nieprzeszkłony, Schowek ponad głowami kierowcy i pasażera, System E-call, System multimedialny Toyota PRO-Touch, kolorowy ekran dotykowy 8 cali, Apple CarPlay, Android Auto, System ostrzegania o niezamierzonej zmianie pasa ruchu (LDA), System rozpoznawania znaków drogowych z funkcją inteligentnego dostosowywania predkości (RSA), System wspomagający pokonywanie podjazdów (HAC), Szyby w 1. rzędzie sterowane elektrycznie z funkcją domykania, Tapicerka materiałowa, Tempomat aktywny (ACC), Uchwyty do mocowania ładunku, 6 haków, Układ wczesnego reagowania w razie ryzyka zderzenia (PSC), VSC - Układ kontroli stabilności, Wyświetlacz LCD z obsługą tekstu, Zamek centralny, Zderzaki przedni i tylny czarny nielakierowany, Zestaw głośnomówiący, Zwiększona ładowność, Światła do jazdy dziennej, Panele ścian bocznych polipropylenowe, panele dolne drzwi tylnych, Hak holowniczy składany

Ogumienie

Oś	Koło	Producent, typ	Rozmiar	Profil zmierzony
przednia	prawe	FULDA, KRISALL CONTROL HP2	205/60 16 92H	5,0 mm
	lewe	FULDA, KRISALL CONTROL HP2	205/60 16 92H	5,0 mm
tylna	prawe	FULDA, KRISALL CONTROL HP2	205/60 16 92H	5,5 mm
	lewe	FULDA, KRISALL CONTROL HP2	205/60 16 92H	6,0 mm

Dokumenty i akcesoria

[Dokumenty rej.] - POLISA UBEZP. (OC.), Kluczyki (TAK - 2), Tablice rejestracyjne (TAK - 2), Dowód rejestracyjny (TYMCZASOWY), Karta pojazdu (NIE)

Grubość powłoki lakierowej

W zakresie do 150 µm

Poz.	Nazwa części	Przedział grubości powłoki lakierowej [µm]
1	Pokrywa komory silnika	do 150
2	Błotnik przedni lewy	do 150
3	Błotnik przedni prawy	do 150
4	Słupek przedni lewy	do 150
5	Słupek przedni prawy	do 150
6	Słupek środkowy lewy	do 150
7	Słupek środkowy prawy	do 150
8	Próg lewy	do 150
9	Próg prawy	do 150
10	Dach	do 150
11	Drzwi przednie lewe	do 150
12	Drzwi przednie prawe	do 150
13	Drzwi tylne lewe	do 150
14	Drzwi tylne prawe	do 150
15	Błotnik tylny lewy/ściana boczna lewa	do 150
16	Błotnik tylny prawy/ściana boczna prawa	do 150

W zakresie do 300 µm

Poz.	Nazwa części	Przedział grubości powłoki lakierowej [µm]
1	Pokrywa bagażnika	150 - 300

Stwierdzone uszkodzenia

Poz.	Nazwa pozycji	Opis uszkodzeń	Kwalifik.	Naprawa [rbg]
1	Pokrywa przednia	rysa/odprysk		

DOKUMENTACJA FOTOGRAFICZNA



Fot. 1
Przekątna przednia lewa



Fot. 2
Przód

DOKUMENTACJA FOTOGRAFICZNA



Fot. 3
Przekątna przednia prawa



Fot. 4
Próg prawy (widok od przodu)

DOKUMENTACJA FOTOGRAFICZNA



Fot. 5
Bok prawy z przodu



Fot. 6
Bok prawy z tyłu

DOKUMENTACJA FOTOGRAFICZNA



Fot. 7
Przekątna tylna prawa



Fot. 8
Tyt

DOKUMENTACJA FOTOGRAFICZNA



Fot. 9
Przekątna tylna lewa



Fot. 10
Bok lewy z tyłu

DOKUMENTACJA FOTOGRAFICZNA



Fot. 11
Bok lewy z przodu



Fot. 12
Próg lewy (widok od przodu)

DOKUMENTACJA FOTOGRAFICZNA

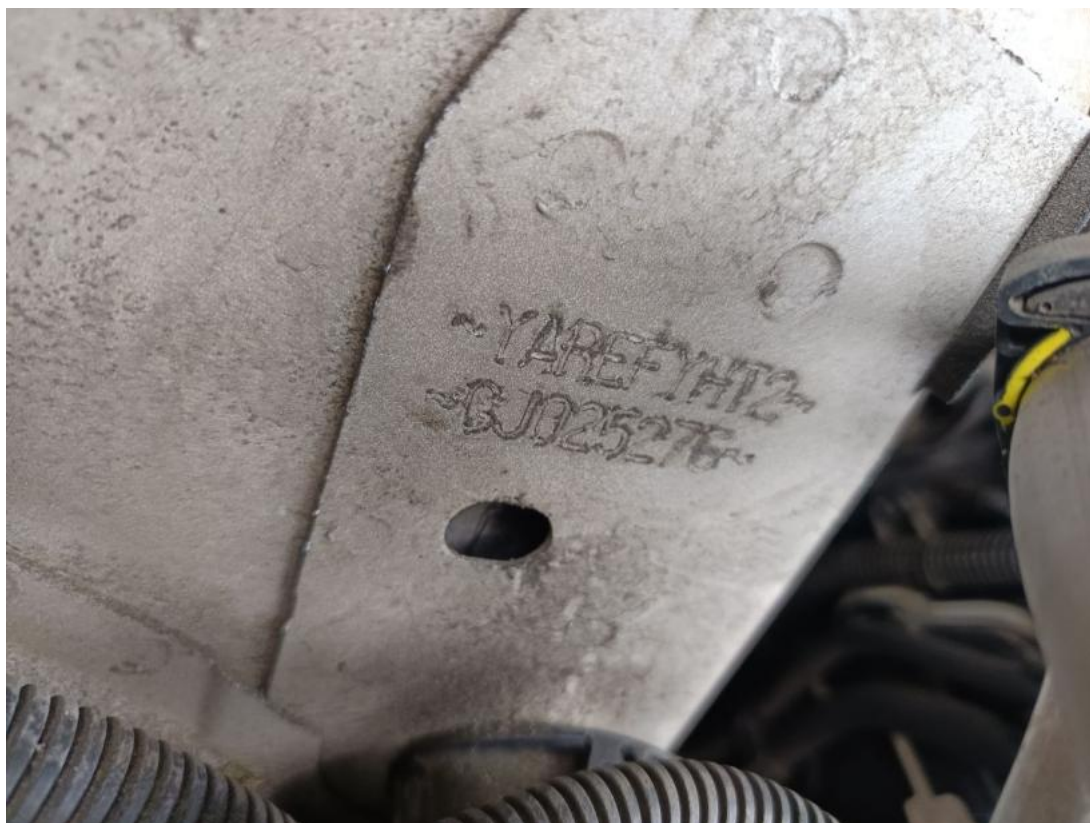

Fot. 13
Numer identyfikacyjny

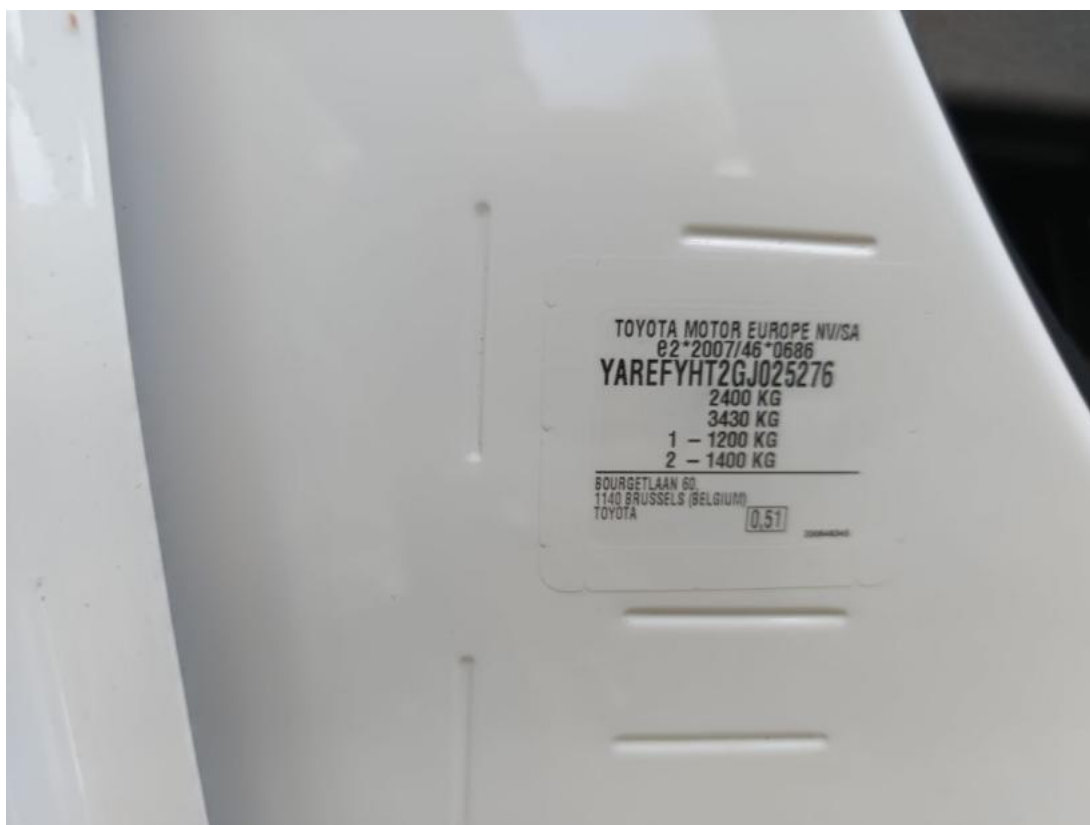

Fot. 14
Tabliczka znamionowa

DOKUMENTACJA FOTOGRAFICZNA



Fot. 15
Zestaw wskaźników - przebieg



Fot. 16
Zestaw wskaźników - serwis

DOKUMENTACJA FOTOGRAFICZNA



Fot. 17

Widok przez otwarte drzwi przednie lewe



Fot. 18

Widok z tylnej kanapy na deskę rozd.

DOKUMENTACJA FOTOGRAFICZNA



Fot. 19
Konsola środkowa



Fot. 20
Tunel środkowy

DOKUMENTACJA FOTOGRAFICZNA



Fot. 21
Kierownica (na wprost)



Fot. 22
Kierownica z lewej strony

DOKUMENTACJA FOTOGRAFICZNA



Fot. 23
Komora silnika



Fot. 24
Bagażnik

DOKUMENTACJA FOTOGRAFICZNA



Fot. 25
Koło zapasowe



Fot. 26
Spód pojazdu przód

DOKUMENTACJA FOTOGRAFICZNA



Fot. 27
Spód pojazdu tył



Fot. 28
Tarcza hamulcowa przednia lewa

DOKUMENTACJA FOTOGRAFICZNA



Fot. 29

Tarcza hamulcowa przednia prawa



Fot. 30

Tarcza hamulcowa tylna prawa

DOKUMENTACJA FOTOGRAFICZNA



Fot. 31
Tarcza hamulcowa tylna lewa

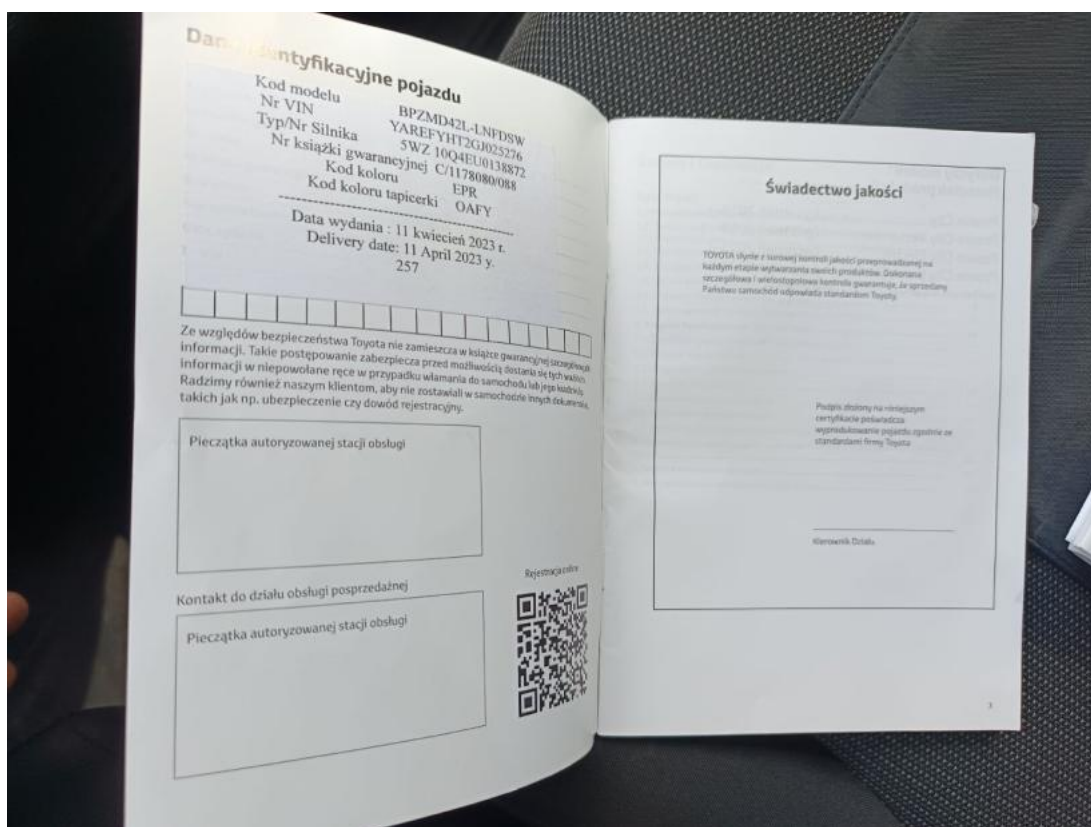

Fot. 32
Książka serwisowa – dane

DOKUMENTACJA FOTOGRAFICZNA



Fot. 33

Książka serwisowa – ostatni przegląd



Fot. 34

Dowód rej. tym. Str. 1

DOKUMENTACJA FOTOGRAFICZNA



Fot. 35
Dowód rej. tym. str. 2



Fot. 36
Instrukcje

DOKUMENTACJA FOTOGRAFICZNA



Fot. 37
Kluczyki



Fot. 38
Pokrywa komory silnika - zdjęcie poglądowe 1

DOKUMENTACJA FOTOGRAFICZNA

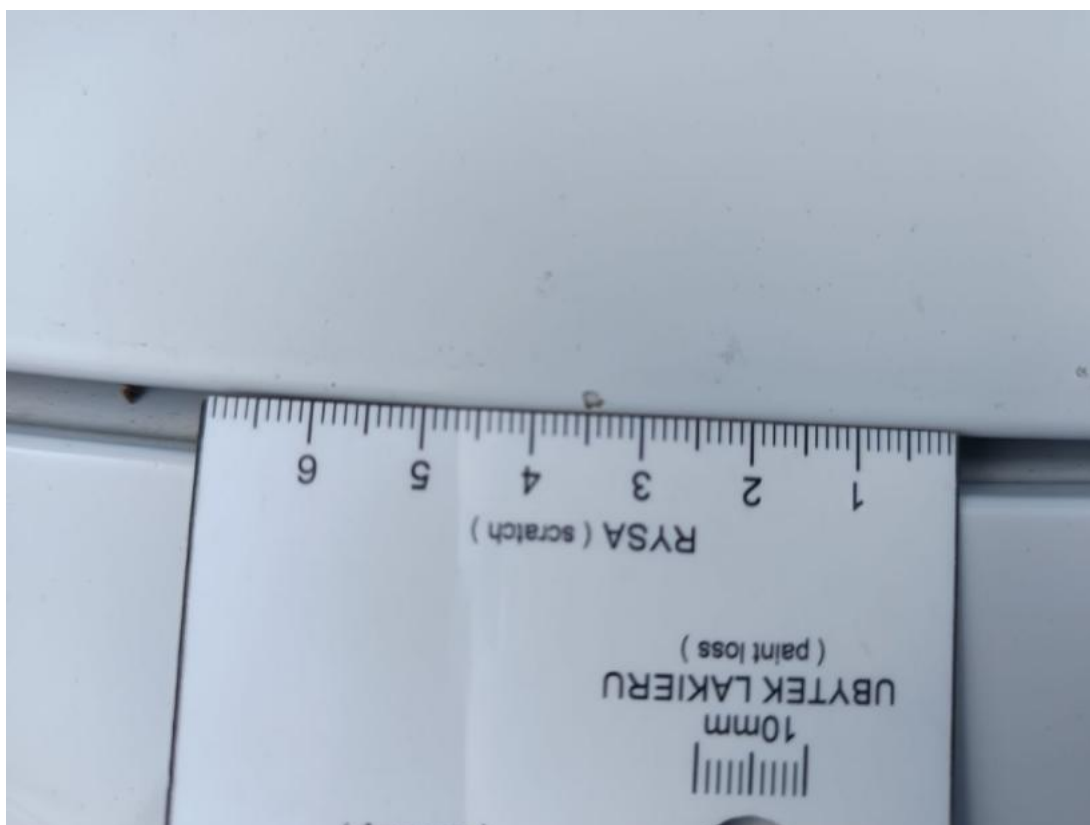

Fot. 39

Pokrywa komory silnika - Rysa/odprysk 1