

DANE IDENTYFIKACYJNE POJAZDU

Dane: [O] IV-2026

Marka: RENAULT Rok produkcji: 2019
 Model: Megane IV Grandtour dCi MR`16 E6
 Wersja: Limited Blue 115 Nr rejestracyjny: WW 946YW
 Rodzaj pojazdu: Samochód osobowy VIN: VF1RFB00263953249

Nr INFO-EKSPERT / ID pojazdu	031-09353 / 177488
Data pierwszej rejestracji	2019/11/13
Data ważności badania technicznego	2026/10/29
Wskazanie drogomierza	154107km
Okres eksploatacji pojazdu (19/11/13-26/04/14)	77 mies.
Kolor powłoki lakierowej, (rodzaj lakieru)	brązowy
Dop. masa całkow.	2000 kg
Rodzaj nadwozia	kombi (uniwersalne) 5 drzwiowe
Jednostka napędowa	z zapłonem samoczynnym
Pojemność / Moc silnika	1461 ccm / 85kW (116KM)
Doładowanie	Turbosp. z chłodn. powietrza
Liczba cylindrów / Układ cylindrów / Liczba zaworów	4 / rzędowy / 8
Rodzaj skrzyni biegów	manualna
Rodzaj napędu	przedni (4x2)

WYPOSAŻENIE STANDARDOWE

L.p. Nazwa elementu wyposażenia	L.p. Nazwa elementu wyposażenia
1 Czujniki parkowania - tył	20 Relingi dachowe
2 Fotel kierowcy z regulacją odcinka lędźwiowego	21 Siedzenia tylne dzielone asymetrycznie
3 Fotel kierowcy z regulacją wysokości	22 Sygnalizacja niezapiętych pasów bezpieczeństwa na wszystkich miejscach
4 Immobilizer	23 System kontroli ciśnienia w oponach
5 Karta Renault Hands Free	24 System stabilizacji toru jazdy ESC
6 Klamki zewnętrzne w kolorze nadwozia	25 System ułatwiający ruszanie na wzniesieniu HSA
7 Klimatyzacja automatyczna 2 strefowa	26 Szyby przednie regulowane elektrycznie
8 Kolumna kierownicy pokryta skórą	27 Szyby tylne przyciemniane
9 Kolumna kierownicy z regulacją wysokości i głębokości	28 Szyby tylne regulowane elektrycznie
10 Komputer pokładowy	29 Światła do jazdy dziennej LED
11 Kurtyny powietrzne boczne	30 Światła hamowania awaryjnego
12 Lusterka zewnętrzne podgrzewane elektrycznie	31 Światła p/mgielne przednie
13 Lusterka zewnętrzne regulowane elektrycznie	32 Tapicerka tekstylna
14 Lusterka zewnętrzne w kolorze czarnym błyszczącym	33 Tarcze kół aluminiowe 16"
15 Lusterko wewnętrzne dwupozycyjne	34 Wspomaganie układu kierowniczego zmienne elektryczne
16 Mocowanie fotelika dziecięcego ISOFIX na tylnym siedzeniu	35 Wycieraczki z czujnikiem deszczu
17 Poduszka powietrzna kierowcy	36 Zamek centralny
18 Poduszka powietrzna pasażera z możliwością odłączenia	37 Zestaw naprawczy opon
19 Poduszki powietrzne boczne	

L.p. Nazwa pakietu / elementu pakietu wyposażenia standardowego

- | | |
|---|---------------------------------------------------------------------------------------------------------------------------------|
| 1 | ABS + system wspomagania nagłego hamowania
ABS - system zapobiegający blokowaniu kół
System wspomagania nagłego hamowania |
|---|---------------------------------------------------------------------------------------------------------------------------------|

- 2 Konsola centralna z podłokietnikiem
Podłokietnik centralny przedni
Konsola centralna
- 3 Radioodtwarzacz Bluetooth wyświetlacz monochromatyczny 4,2"
Radioodtwarzacz CD + MP3
System Bluetooth
Wyświetlacz 4,2" monochromatyczny
- 4 Tempomat z ogranicznikiem prędkości
Ogranicznik prędkości
Tempomat
- 5 Zagłówki przednie i tylne 5 szt.
Zagłówki siedzeń tylnych 3 szt.
Zagłówki foteli przednich

WYPOSAŻENIE DODATKOWE

L.p. Nazwa elementu wyposażenia

- 1 Fotele przednie podgrzewane
Fotel kierowcy podgrzewany
Fotel pasażera podgrzewany
- 2 Koło zapasowe dojazdowe
- 3 Lakier metalizowany
- 4 Pakiet Bezpieczeństwa
System kontroli bezpiecznej odległości
System wspomagania nagłego hamowania aktywny AEBS
- 5 Pakiet Bezpieczna Droga
System kontroli pasa ruchu LDW
System rozpoznawania znaków drogowych TSR
System automatycznej zmiany świateł z drogowych na mijania AHL
System ostrzegania o nadmiernej prędkości OSP
- 6 Pakiet City Plus (dopłata)
Lusterka zewnętrzne składane elektrycznie
Hamulec postojowy automatyczny
Czujniki parkowania - przód
Czujniki parkowania - tył
- 7 Pakiet Multimedia R-Link 2
System nawigacji satelitarnej
System multimedialny
Wyświetlacz 7" dotykowy

OPIS ZAMONTOWANEGO W POJEŹDZIE OGUMIENIA

Koło	Marka, typ	Bieżnik [mm]	Zużycie [%]
Przednie lewe:	FIRESTONE 205/55 R16 91H WINTERHAWK 3 TL	4,0	66
Przednie prawe:	FIRESTONE 205/55 R16 91H WINTERHAWK 3 TL	4,0	66
Tylne lewe:	FIRESTONE 205/55 R16 91H WINTERHAWK 3 TL	4,0	66
Tylne prawe:	FIRESTONE 205/55 R16 91H WINTERHAWK 3 TL	4,0	66

STAN TECHNICZNY POJAZDU

Na podstawie oględzin stwierdzono:

Nadwozie:

- błotnik tylny lewy zarysowania w środkowej części,
- drzwi tylne lewe obtarcia w okolicach klamki,
- drzwi przednie lewe obtarcia w okolicach klamki,
- obudowa lusterka lewego i prawego zarysowana,
- słupek przedni lewy zarysowania,
- błotnik przedni lewy zarysowanie w środkowej części,
- zderzak przedni obtarcia i zarysowania z lewej i prawej strony,
- pokrywa silnika odpryski od kamieni oraz zarysowania w przedniej części,

- drzwi przednie prawe zarysowania w środkowej części,
- próg prawa strona zarysowania,
- błotnik tylny prawy zarysowanie z prawej strony,
- pokrywa tylna zarysowanie z prawej i lewej strony,
- zderzak tylny zarysowania w środkowej części,

Wyposażenie:

- fotel kierowcy i pasażera - zagniecenia poszycia tapicerki materiałowej.
- kanapa tylna poplamiona,
- brak zaślepki isofix w kanapie tylnej,
- wnętrze wymagające czyszczenia i konserwacji,
- kierownica przetarta,
- podsufitka poplamiona w przedniej i tylnej części,
- poszycie materiałowe drzwi pasażera z miejscowym ubytkiem,

Silnik z osprzętem:

- silnik sprawny technicznie, bez widocznych uszkodzeń mechanicznych, zużycie proporcjonalne do przebiegu pojazdu, przeprowadzono próbę rozruchową i jezdną z wynikiem pozytywnym.
- głośna praca silnika,

Układ napędowy:

- układ sprawny technicznie, bez widocznych uszkodzeń mechanicznych, zużycie proporcjonalne do przebiegu pojazdu.
- słyszalne skrzypienie pedału hamulca

Zawieszenie przednie i tylne:

- brak uwag.

Reszta:

- brak korka wlewu - adblue

KOMENTARZ

Przy przebiegu 145 191 km wymieniono akumulator.

Przy przebiegu 133 790 km wykonano przegląd z wymianą oleju, filtra, filtra paliwa, filtra powietrza, wymieniono pompę wody z kpl. rozrządu, wymieniono pokrywę zaworów oraz pierścień wału rozrządu

Przy przebiegu 130 193 km przeprogramowano komputer wtrysku oraz moduł elektroniczny dozujący mocznik uzupełniono Adblue.

DOKUMENTACJA FOTOGRAFICZNA
do wyceny nr: L/1621/287/26 - WW 946YW

z dnia: 2026/04/14

DANE IDENTYFIKACYJNE POJAZDU

Dane: [O] IV-2026

Marka: RENAULT

Rok produkcji: 2019

Model: Megane IV Grandtour dCi MR`16 E6

Wersja: Limited Blue 115

Nr rejestracyjny: WW 946YW

Rodzaj pojazdu: Samochód osobowy



20260414_122813



20260414_122817



20260414_122824



20260414_122828



20260414_122831



20260414_122835



20260414_122840



20260414_122845



20260414_122853



20260414_122916



20260414_122917



20260414_122927



20260414_122931



20260414_122934



20260414_122941



20260414_122958



20260414_123009



20260414_123016



20260414_123028



20260414_123030



20260414_123031



20260414_123033



20260414_123034



20260414_123036



20260414_123042



20260414_123053



20260414_123055



20260414_123103



20260414_123120



20260414_123125



20260414_123127



20260414_123129



20260414_123134



20260414_123141



20260414_123145



20260414_123201



20260414_123208



20260414_123216



20260414_123218



20260414_123223



20260414_123237



20260414_123241



20260414_123243



20260414_123259



20260414_123305



20260414_123310



20260414_123312



20260414_123330



20260414_123332



20260414_123341

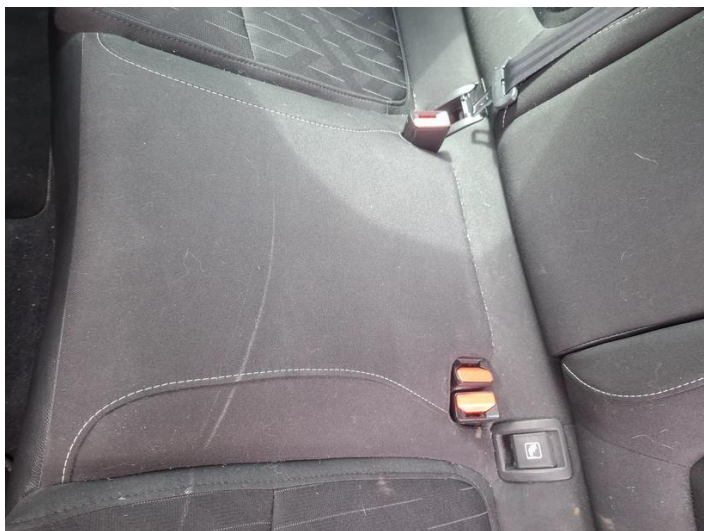

20260414_123343

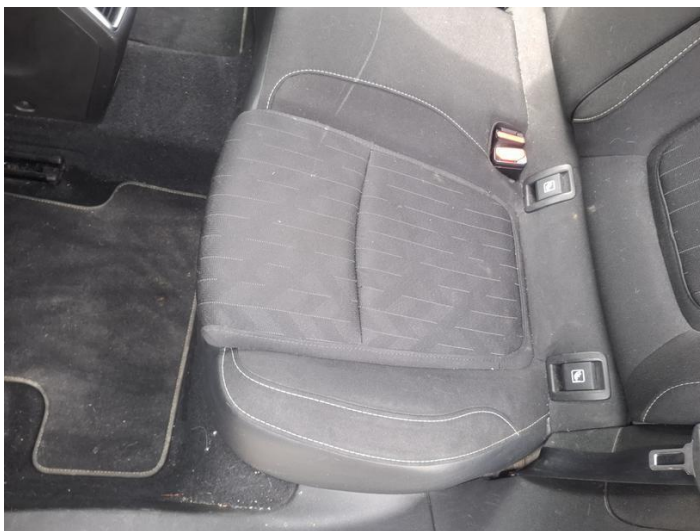

20260414_123345



20260414_123354



20260414_123357



20260414_123401

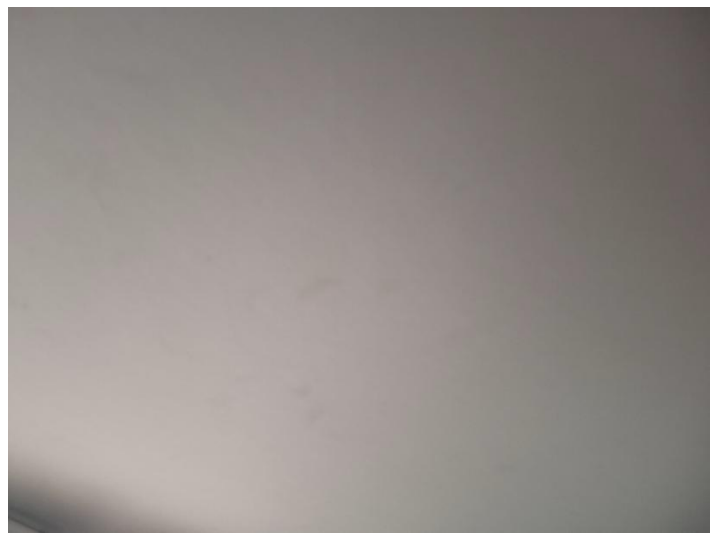

20260414_123404



20260414_123411



20260414_123421



20260414_123423



20260414_123426

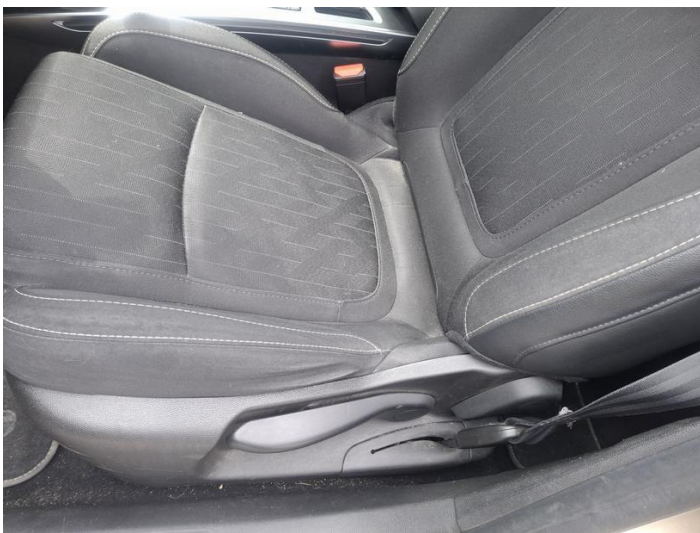

20260414_123430



20260414_123442

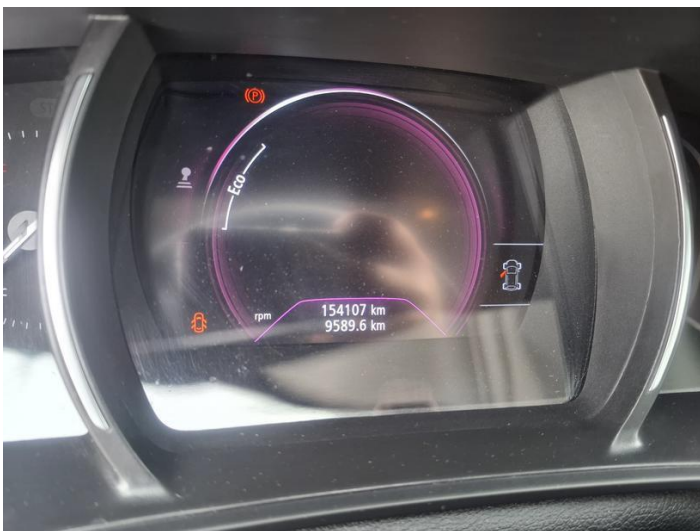

20260414_123446



20260414_123449



20260414_123451



20260414_123454



20260414_123502



20260414_123524



20260414_123530



20260414_123610



20260414_123616



20260414_123618



20260414_123620



20260414_123621



20260414_123625



20260414_123627



20260414_123641



20260414_123701



20260414_123708

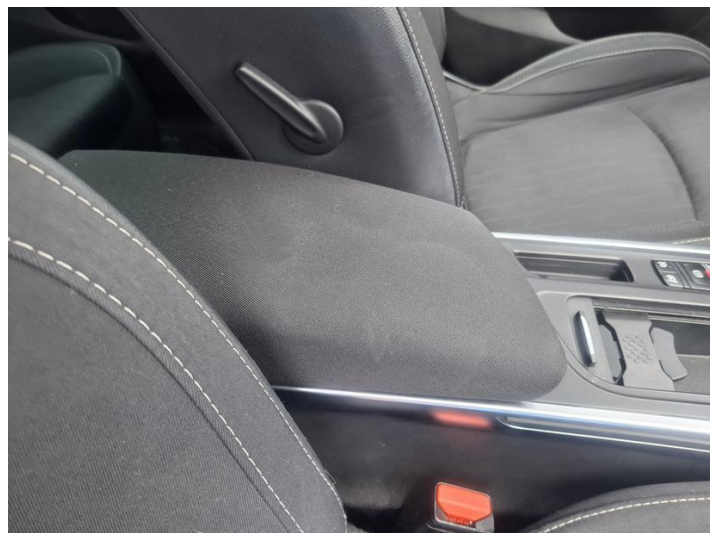

20260414_123719



20260414_123730



20260414_123732



20260414_123736



20260414_123741



20260414_124822

ARKUSZ BADANIA POWŁOKI LAKIEROWEJ

do wyceny nr: L/1621/287/26 - WW 946YW

z dnia: 2026/04/14

DANE IDENTYFIKACYJNE POJAZDU

Dane: [O] IV-2026

Marka: RENAULT

Rok produkcji: 2019

Model: Megane IV Grandtour dCi MR`16 E6

Wersja: Limited Blue 115

Nr rejestracyjny: WW 946YW

Rodzaj pojazdu: Samochód osobowy

OPIS POWŁOKI LAKIEROWEJ

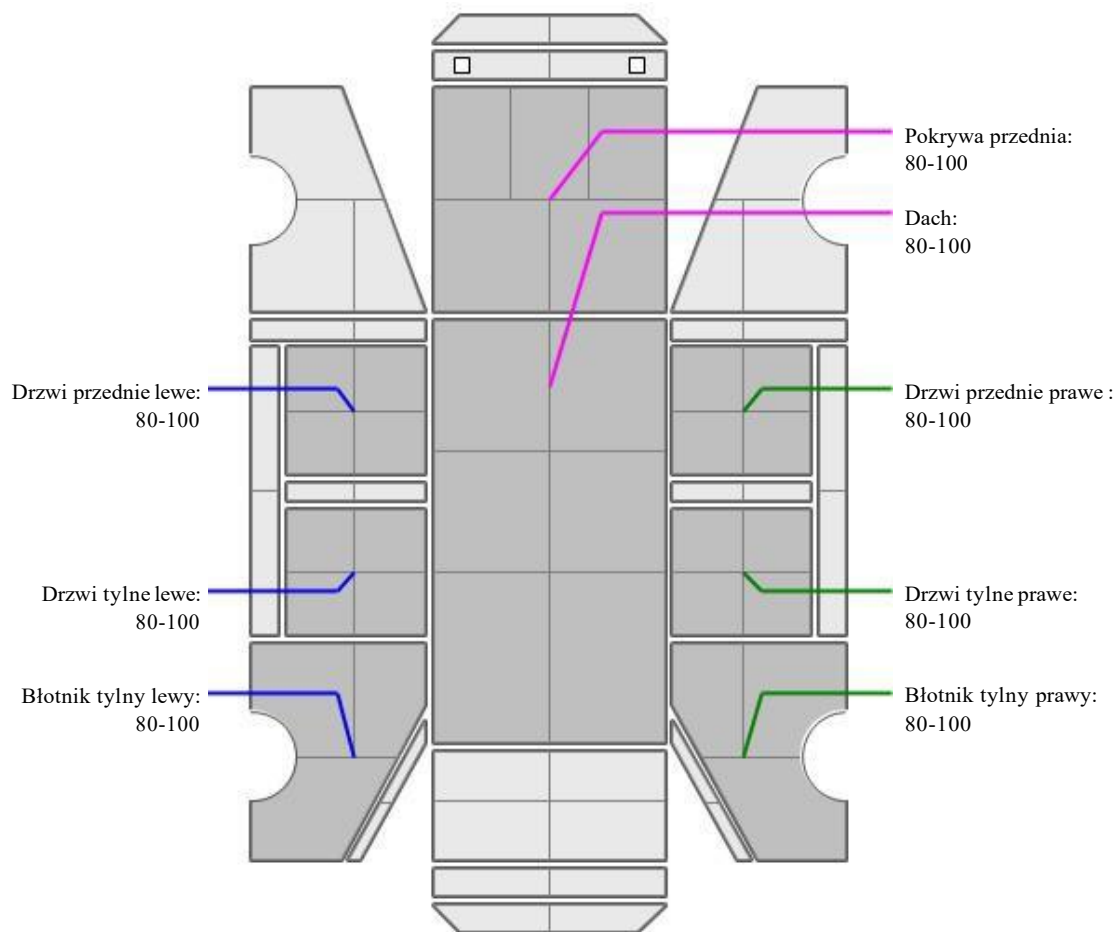

INFORMACJE DODATKOWE

Na podstawie informacji uzyskanych od zleceniodawcy w styczniu 2020r oraz w sierpniu 2023r pojazd posiadał naprawiany tył nadwozia.