

DANE IDENTYFIKACYJNE POJAZDU

Dane: [O] IV-2026

Marka: RENAULT Rok produkcji: 2022
 Model: Megane IV Grandtour dCi MR`20 E6d
 Wersja: Zen Blue 115 Nr rejestracyjny: WW 368TC
 Rodzaj pojazdu: Samochód osobowy VIN: VF1RFB00569380988

| | |
|---|--------------------------------|
| Nr INFO-EKSPERT / ID pojazdu | 031-09828 / 192824 |
| Data pierwszej rejestracji | 2022/08/29 |
| Data ważności badania technicznego | 2027/08/19 |
| Wskazanie drogomierza | 155329 km |
| Okres eksploatacji pojazdu (22/08/29-26/04/14) | 43 mies. |
| Kolor powłoki lakierowej, (rodzaj lakieru) | szary |
| Dop. masa całkow. | 1944 kg |
| Rodzaj nadwozia | kombi (uniwersalne) 5 drzwiowe |
| Jednostka napędowa | z zapłonem samoczynnym |
| Pojemność / Moc silnika | 1461 ccm / 85kW (116KM) |
| Doładowanie | Turbosp. z chłodn. powietrza |
| Liczba cylindrów / Układ cylindrów / Liczba zaworów | 4 / rzędowy / 8 |
| Rodzaj skrzyni biegów | manualna |
| Rodzaj napędu | przedni (4x2) |

WYPOSAŻENIE STANDARDOWE

| L.p. | Nazwa elementu wyposażenia | L.p. | Nazwa elementu wyposażenia |
|------|---|------|--|
| 1 | Czujniki parkowania - tył | 19 | Siedzenia tylne dzielone asymetrycznie |
| 2 | Fotel kierowcy z regulacją odcinka lędźwiowego | 20 | Sygnalizacja niezapiętych pasów bezpieczeństwa na wszystkich miejscach |
| 3 | Fotel kierowcy z regulacją wysokości | 21 | System kontroli ciśnienia w oponach |
| 4 | Immobilizer | 22 | System stabilizacji toru jazdy ESC |
| 5 | Klamki zewnętrzne w kolorze nadwozia | 23 | System ułatwiający ruszanie na wzniesieniu HSA |
| 6 | Klimatyzacja automatyczna 2 strefowa | 24 | Szyby przednie regulowane elektrycznie |
| 7 | Kolumna kierownicy z regulacją wysokości i głębokości | 25 | Szyby tylne regulowane elektrycznie |
| 8 | Komputer pokładowy | 26 | Światła do jazdy dziennej LED |
| 9 | Kurtyny powietrzne boczne | 27 | Światła hamowania awaryjnego |
| 10 | Lusterka zewnętrzne podgrzewane elektrycznie | 28 | Światła tylne LED 3D |
| 11 | Lusterka zewnętrzne regulowane elektrycznie | 29 | Tapicerka materiałowa |
| 12 | Lusterko wewnętrzne dwupozycyjne | 30 | Tarcze kół stalowe 16" |
| 13 | Mocowanie fotelika dziecięcego ISOFIX na tylnym siedzeniu | 31 | Wspomaganie układu kierowniczego zmienne elektryczne |
| 14 | Ogranicznik prędkości | 32 | Wycieraczki z czujnikiem deszczu |
| 15 | Poduszka powietrzna kierowcy | 33 | Wyświetlacz wskaźników kierowcy 7" |
| 16 | Poduszka powietrzna pasażera z możliwością odłączenia | 34 | Zamek centralny |
| 17 | Poduszki powietrzne boczne | 35 | Zestaw naprawczy opon |
| 18 | Reflektory Full LED "Pure Vision" | | |

L.p. Nazwa pakietu / elementu pakietu wyposażenia standardowego

- 1 ABS + system wspomagania nagłego hamowania
 ABS - system zapobiegający blokowaniu kół
 System wspomagania nagłego hamowania
- 2 Konsola centralna z podłokietnikiem
 Podłokietnik centralny przedni
 Konsola centralna

- 3 System multimedialny EASY-LINK 7"
 System multimedialny
 Tuner radiowy cyfrowy DAB
 Wyświetlacz 7"
 System bluetooth oraz interfejsy audio USB
 System Apple Carplay/Android Auto
- 4 Zagłówki przednie i tylne 5 szt.
 Zagłówki siedzeń tylnych 3 szt.
 Zagłówki foteli przednich

WYPOSAŻENIE DODATKOWE

L.p. Nazwa elementu wyposażenia

- 1 Koło zapasowe dojazdowe
- 2 Lakier metalizowany
- 3 Pakiet BEZPIECZEŃSTWO
 System kontroli bezpiecznej odległości
 Inteligentny system hamowania z rozpoznawaniem pieszych i rowerzystów
- 4 Pakiet BEZPIECZEŃSTWO 2
 System sygnalizacji zmęczenia kierowcy
 System automatycznej zmiany świateł z drogowych na mijania AHL
 System ostrzegania o nadmiernej prędkości OSP
 Asystent utrzymania pasa ruchu LKA
 System powiadamiania ratunkowego (eCall)
- 5 Pakiet EASY
 Lusterka zewnętrzne składane elektrycznie
 System doświetlania zakrętów
 Karta Renault Hands Free
 Światła p/mgielne przednie LED
- 6 Pakiet EASY GO (dopłata)
 System nawigacji satelitarnej
 Kamera cofania
 System multimedialny
 Tuner radiowy cyfrowy DAB
 Wyświetlacz 7"
 System bluetooth oraz interfejsy audio USB
 System Apple Carplay/Android Auto
 System parkowania Easy Park Assist
- 7 Pakiet Look 16
 Tarcze kół aluminiowe 16"
 Szyby tylne przyciemniane
- 8 Pakiet Zimowy
 Kierownica podgrzewana
 Fotel kierowcy podgrzewany
 Kierownica pokryta skórą
 Fotel pasażera podgrzewany

OPIS ZAMONTOWANEGO W POJEŹDZIE OGUMIENIA

| Koło | Marka, typ | Bieżnik [mm] | Zużycie [%] |
|-----------------|--|--------------|-------------|
| Przednie lewe: | FIRESTONE 205/55 R16 91H WINTERHAWK 3 TL | 6,0 | 38 |
| Przednie prawe: | FIRESTONE 205/55 R16 91H WINTERHAWK 3 TL | 6,0 | 38 |
| Tylne lewe: | FIRESTONE 205/55 R16 91H WINTERHAWK 3 TL | 7,0 | 24 |
| Tylne prawe: | FIRESTONE 205/55 R16 91H WINTERHAWK 3 TL | 7,0 | 24 |

STAN TECHNICZNY POJAZDU

Na podstawie oględzin stwierdzono:

Nadwozie:

- drzwi tylne lewe zarysowanie w środkowej części,
- błotnik przedni lewy zarysowanie w środkowej części,
- pokrywa silnika lekko zarysowania w przedniej części,
- drzwi przednie prawe obtarcia w okolicach klamki oraz punktowe miejscowe wgniecenie z prawej strony

- drzwi tylne prawe zarysowanie w środkowej części,
- błotnik tylny prawy przetarcie z lewej strony,
- zderzak tylny zarysowanie z prawej strony,
- reflektor przedni prawy uszkodzony LED.

Wyposażenie:

- fotel kierowcy - zagniecenia poszycia tapicerki materiałowej.
- podsufitka poplamiona w przedniej i tylnej części,
- wnętrze wymagające czyszczenia i konserwacji,
- wnętrze bagażnika z widocznym zużyciem,
- schowek pasażera porysowany,

Silnik z osprzętem:

- silnik sprawny technicznie, bez widocznych uszkodzeń mechanicznych, zużycie proporcjonalne do przebiegu pojazdu, przeprowadzono próbę rozruchową i jezdną z wynikiem pozytywnym.

Układ napędowy:

- układ sprawny technicznie, bez widocznych uszkodzeń mechanicznych, zużycie proporcjonalne do przebiegu pojazdu.

Zawieszenie przednie i tylne:

- brak uwag.

KOMENTARZ

Przy przebiegu 149 375 km wykonano przegląd z wymianą oleju, filtra, filtra kabiny, wymieniono płyn chłodzący, wymieniono pompę wody, wymieniono kpl. rozrządu.

Przy przebiegu 132 257 km wymieniono klocki i tarcze hamulcowe przód.

DOKUMENTACJA FOTOGRAFICZNA
do wyceny nr: L/1621/284/26 - WW 368TC

z dnia: 2026/04/14

DANE IDENTYFIKACYJNE POJAZDU

Dane: [O] IV-2026

Marka: RENAULT

Rok produkcji: 2022

Model: Megane IV Grandtour dCi MR`20 E6d

Wersja: Zen Blue 115

Nr rejestracyjny: WW 368TC

Rodzaj pojazdu: Samochód osobowy



20260414_125120



20260414_125124



20260414_125130



20260414_125135



20260414_125139



20260414_125143



20260414_125148



20260414_125153



20260414_125249



20260414_125302



20260414_125328



20260414_125330



20260414_125346



20260414_125435



20260414_125440



20260414_125447



20260414_125452



20260414_125510



20260414_125517



20260414_125525



20260414_125545



20260414_125559



20260414_125606



20260414_125610



20260414_125612



20260414_125618



20260414_125634



20260414_125636



20260414_125649

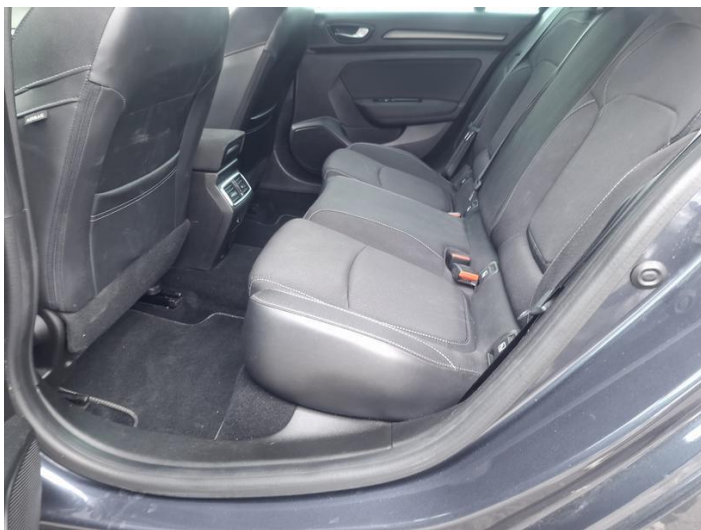

20260414_125653

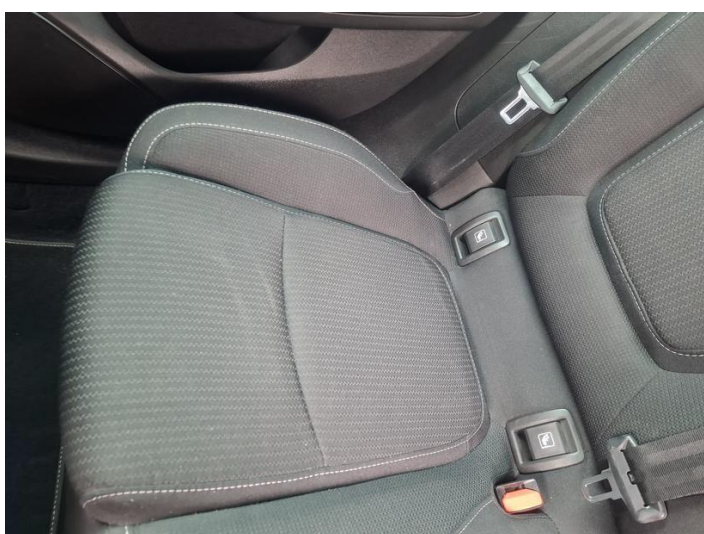

20260414_125657

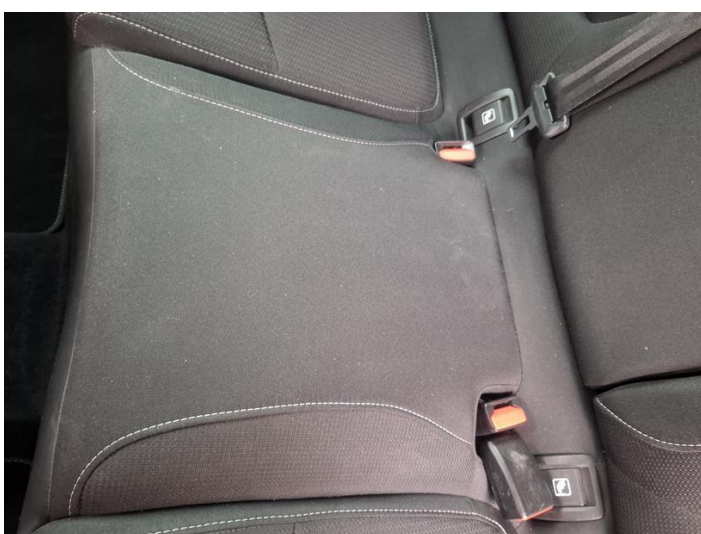

20260414_125659

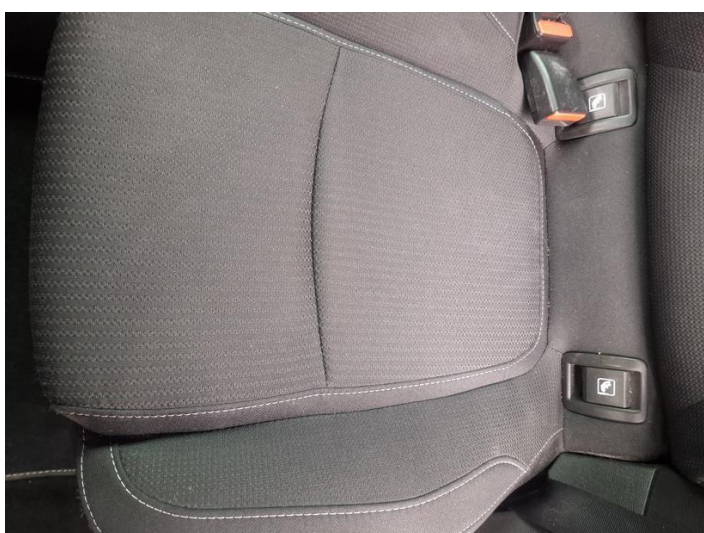

20260414_125700



20260414_125703



20260414_125706



20260414_125722



20260414_125724



20260414_125729

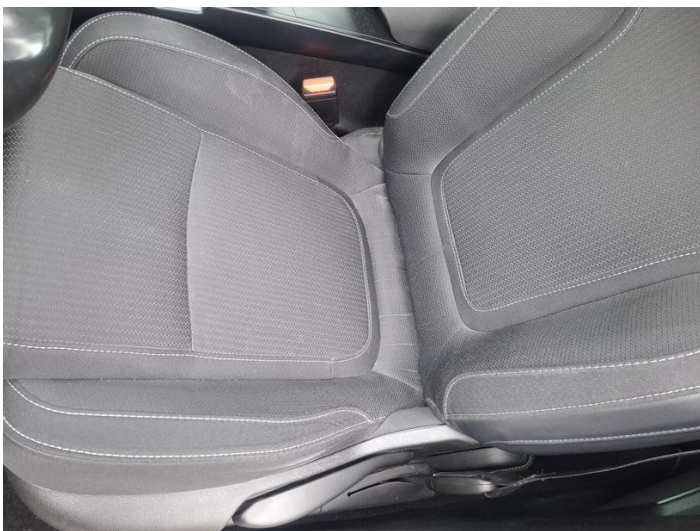

20260414_125734



20260414_125854



20260414_125904



20260414_125907



20260414_125910



20260414_125913



20260414_125918

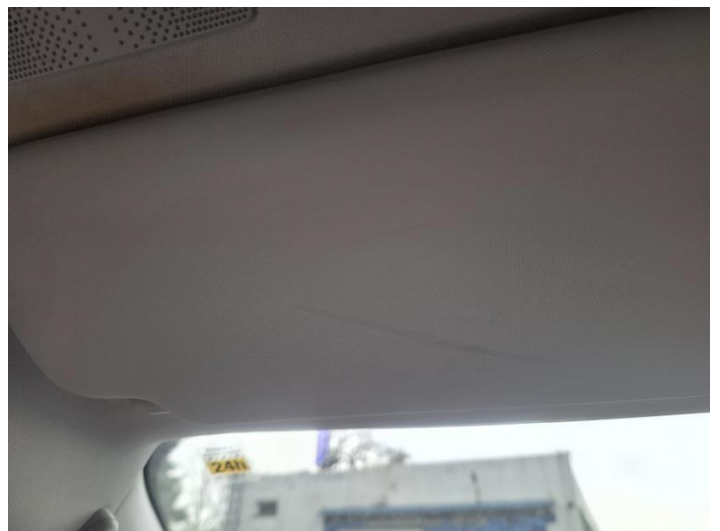

20260414_125926



20260414_125934



20260414_125937



20260414_130007



20260414_130013



20260414_130016



20260414_130018



20260414_130019



20260414_130022

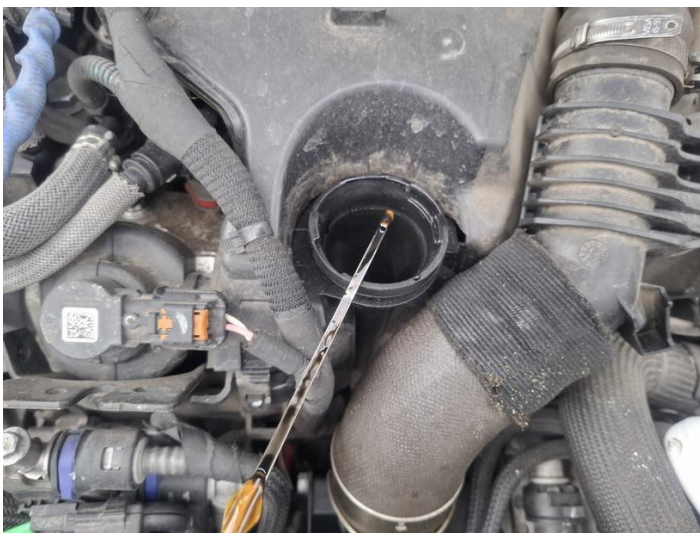

20260414_130038



20260414_130101



20260414_130108

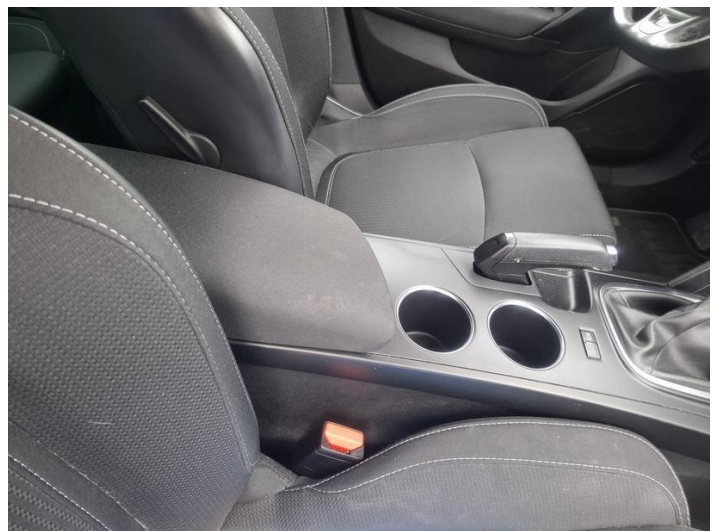

20260414_130113



20260414_130122



20260414_130124



20260414_130127



20260414_130129



20260414_130133

ARKUSZ BADANIA POWŁOKI LAKIEROWEJ

do wyceny nr: L/1621/284/26 - WW 368TC

z dnia: 2026/04/14

DANE IDENTYFIKACYJNE POJAZDU

Dane: [O] IV-2026

Marka: RENAULT

Rok produkcji: 2022

Model: Megane IV Grandtour dCi MR`20 E6d

Wersja: Zen Blue 115

Nr rejestracyjny: WW 368TC

Rodzaj pojazdu: Samochód osobowy

OPIS POWŁOKI LAKIEROWEJ

