

Raport z oględzin pojazdu

Numer raportu	431812/5/26-9573	Data raportu	30-05-2026
Rzeczoznawcy	Mateusz Wasilewski (WSP) Jan Rybołowik	Data oględzin	07-05-2026
Nr zlecenia	PKOM(DZS)/GDA/38309/26/05/04	Miejsce oględzin	AUTOMARKET OŻARÓW MAZOWIECK...

Dane pojazdu

Numer identyfikacyjny (VIN)	JSAAZCA3S00552764
Marka, model	SUZUKI Swift 20-24
Typ, wersja	Swift 1.2 Dualjet SHVS Premium
Numer rejestracyjny	WD7295S
Silnik (rodz./poj./moc)	benz./1197 ccm/61 kW
Stan licznika	161 805 km
Data 1. rej./rok prod.	27-05-2022/2022
Data nast. bad. techn.	23-05-2027
Nadwozie	hatchback 5/5
Lakier	szary/2-warstwowy metalizowany
Skrzynia biegów	manualna



Wyposażenie pojazdu

ABS z funkcją EBD, Alarm fabryczny, Automatyka regulacji wysokości świecenia reflektorów, BAS - asystent układu hamulcowego, Blokada zamka w drzwiach tylnych, Czujnik zapięcia pasów bezpieczeństwa, Deska rozdzielcza z elementem w kolorze białym, Drzwi przednie z elementami bocznych w kolorze białym, ESP - system stabilizacji toru jazdy + kontrola trakcji TC, Engine Auto Start Stop System - System Start/Stop, Felgi stalowe 15 z ogumieniem 175/65, Filtr przeciwpyłkowy, Fotel kierowcy z mechaniczną regulacją wysokości, Funkcja Guide me light, Gniazdo 12V, Gniazdo USB, Głośniki szerokopasmowe x4, Immobilizer, Kierownica 3-ramienna wielofunkcyjna, skórzana ze sterowaniem radia i tempomatu, Kieszeń w oparciu fotela pasażera, Klamki w kolorze nadwozia, Klamki wewnętrzne w kolorze chromu, Klimatyzacja manualna, Lakier uni, Lampy LED Hi/Low (światła mijania i drogowe), Lampy zespolone tylne LED, Lusterka boczne regulowane elektrycznie, Lusterka boczne, podgrzewane, Lusterka w kolorze nadwozia, Lusterko wsteczne wewnętrzne z manualną regulacją ustawienia dzień i noc, Obrotomierz, Osłony chłodnicy czarna + elementy w kolorze chromu, Osłony przeciwsłoneczne z przodu dla kierowcy z lusterkiem plus uchwyt na bilet parkingowy, Osłony przeciwsłoneczne z przodu dla pasażera z lusterkiem plus uchwyt na bilet parkingowy, Pasy bezpieczeństwa, trzypunktowe, przód i tył, Poduszki powietrzne boczne przednie oraz kurtyny powietrzne przednie i tylne, Poduszki powietrzne czołowe, Półka bagażnika, Radar Brake Support (system wspomagania hamowania awaryjnego z czujnikiem radarowym), Radio CD, MP3 z 4 głośnikami, Regulacja kolumny kierownicy pionowa, Schowki w drzwiach przednich, System Hill Hold Control - wspomaganie podjazdu na wzniesienie, System bezpiecznego pedału hamulca i sprzęgła (zapada się w przypadku kolizji czołowej), System dezaktywacji czołowej poduszki powietrznej pasażera, System komunikacji bezprzewodowej Bluetooth z zestawem głośnomówiącym, System mocowania fotelika dziecięcego ISOFIX, System podpowiedzi zmiany biegów GSI, Szyba tylna ogrzewana, Szyby atermiczne, Szyby elektryczne, przód, TPMS - system kontroli ciśnienia w oponach, Tapicerka materiałowa, Tempomat adaptacyjny z ogranicznikiem prędkości, Trzecie światło stop, Tylne oparcie składane, dzielone asymetrycznie 60:40, Zagłówki 3 szt, Uchwyty na kubki, przód i tył, Wspomaganie układu kierowniczego, elektryczne, progresywne, Wycieraczka szyby tylnej ze spryskiwaczem, Wyświetlacz wielofunkcyjny zintegrowany z zestawem wskaźników, Zamek centralny z pilotem, Zderzaki w kolorze nadwozia, Światła automatyczne, Światła do jazdy dziennej LED, Światła przeciwmgielne tył, Lakier metalik

Ogumienie

Oś	Koło	Producent, typ	Rozmiar	Profil zmierzony
przednia	prawe	DEBICA, FRIGO	175/65 15 84T	1,0 mm
	lewe	DEBICA, FRIGO	175/65 15 84T	1,0 mm
tylna	prawe	DEBICA, FRIGO	175/65 15 84T	4,5 mm
	lewe	DEBICA, FRIGO	175/65 15 84T	4,5 mm

Dokumenty i akcesoria

[Dokumenty rej.] - POLISA UBEZP. (Nie.), Kluczyki (TAK - 2), Tablice rejestracyjne (TAK - 2), Dowód rejestracyjny (TAK), Karta pojazdu (NIE)

Grubość powłoki lakierowej

W zakresie do 150 µm

Poz.	Nazwa części	Przedział grubości powłoki lakierowej [µm]
1	Pokrywa komory silnika	do 150
2	Błotnik przedni lewy	do 150
3	Błotnik przedni prawy	do 150
4	Słupek przedni lewy	do 150
5	Słupek przedni prawy	do 150
6	Słupek środkowy lewy	do 150
7	Słupek środkowy prawy	do 150
8	Próg lewy	do 150
9	Próg prawy	do 150
10	Dach	do 150
11	Drzwi przednie lewe	do 150
12	Drzwi przednie prawe	do 150
13	Drzwi tylne lewe	do 150
14	Drzwi tylne prawe	do 150
15	Błotnik tylny lewy/ściana boczna lewa	do 150
16	Błotnik tylny prawy/ściana boczna prawa	do 150
17	Pokrywa bagażnika	do 150

Stwierdzone uszkodzenia

Poz.	Nazwa pozycji	Opis uszkodzeń	Kwalifik.	Naprawa [rbg]
1	Szyba przednia barwiona	pęknięcie/rozerwanie	WY	2.5
2	Pióro wycieraczki , tył	pęknięcie/rozerwanie	WY	0.1
3	Pokrywa przednia	ślady korozji	NA	0.5
4	Drzwi tylne (nieuzbrojone) L	wgniecenie/odkształcenie	NA	2
5	Drzwi tylne (nieuzbrojone) R	wgniecenie/odkształcenie	NA	1
6	Okładzina zderzaka tylnego	rysa/odprysk	NA	0.5
7	Błotnik tylny R	wgniecenie/odkształcenie, rysa/odprysk	NA	1
8	Błotnik tylny L	rysa/odprysk		
9	Pokrywa tylna	rysa/odprysk		
10	Deska rozdzielcza cz.dolna boczna	zarysowania eksploatacyjne		
11	Tapicerka siedziska 1.rząd R	zabrudzenie		
12	Tapicerka siedziska 2.rząd	zabrudzenie		

DOKUMENTACJA FOTOGRAFICZNA



Fot. 1
Przekątna przednia lewa



Fot. 2
Przód

DOKUMENTACJA FOTOGRAFICZNA



Fot. 3
Przekątna przednia prawa



Fot. 4
Próg prawy (widok od przodu)

DOKUMENTACJA FOTOGRAFICZNA



Fot. 5
Bok prawy z przodu



Fot. 6
Bok prawy z tyłu

DOKUMENTACJA FOTOGRAFICZNA



Fot. 7
Przekątna tylna prawa



Fot. 8
Tył

DOKUMENTACJA FOTOGRAFICZNA



Fot. 9
Przekątna tylna lewa



Fot. 10
Bok lewy z tyłu

DOKUMENTACJA FOTOGRAFICZNA



Fot. 11
Bok lewy z przodu



Fot. 12
Próg lewy (widok od przodu)

DOKUMENTACJA FOTOGRAFICZNA



Fot. 13
Numer identyfikacyjny



Fot. 14
Tabliczka znamionowa

DOKUMENTACJA FOTOGRAFICZNA



Fot. 15
Zestaw wskaźników - przebieg



Fot. 16
Zestaw wskaźników - serwis

DOKUMENTACJA FOTOGRAFICZNA



Fot. 17

Widok przez otwarte drzwi przednie lewe



Fot. 18

Widok przez otwarte drzwi tylne lewe

DOKUMENTACJA FOTOGRAFICZNA



Fot. 19

Widok z tylnej kanapy na deskę rozd.



Fot. 20

Konsola środkowa

DOKUMENTACJA FOTOGRAFICZNA



Fot. 21
Tunel środkowy



Fot. 22
Kierownica (na wprost)

DOKUMENTACJA FOTOGRAFICZNA



Fot. 23
Kierownica z lewej strony



Fot. 24
Komora silnika

DOKUMENTACJA FOTOGRAFICZNA



Fot. 25
Bagażnik



Fot. 26
Koło zapasowe

DOKUMENTACJA FOTOGRAFICZNA



Fot. 27
Spód pojazdu przód



Fot. 28
Spód pojazdu tył

DOKUMENTACJA FOTOGRAFICZNA



Fot. 29

Tarcza hamulcowa przednia lewa



Fot. 30

Tarcza hamulcowa przednia prawa

DOKUMENTACJA FOTOGRAFICZNA



Fot. 31

Tarcza hamulcowa tylna prawa



Fot. 32

Tarcza hamulcowa tylna lewa

DOKUMENTACJA FOTOGRAFICZNA



Fot. 33
Dowód rej. Str. 1



Fot. 34
Dowód rej. str. 2

DOKUMENTACJA FOTOGRAFICZNA

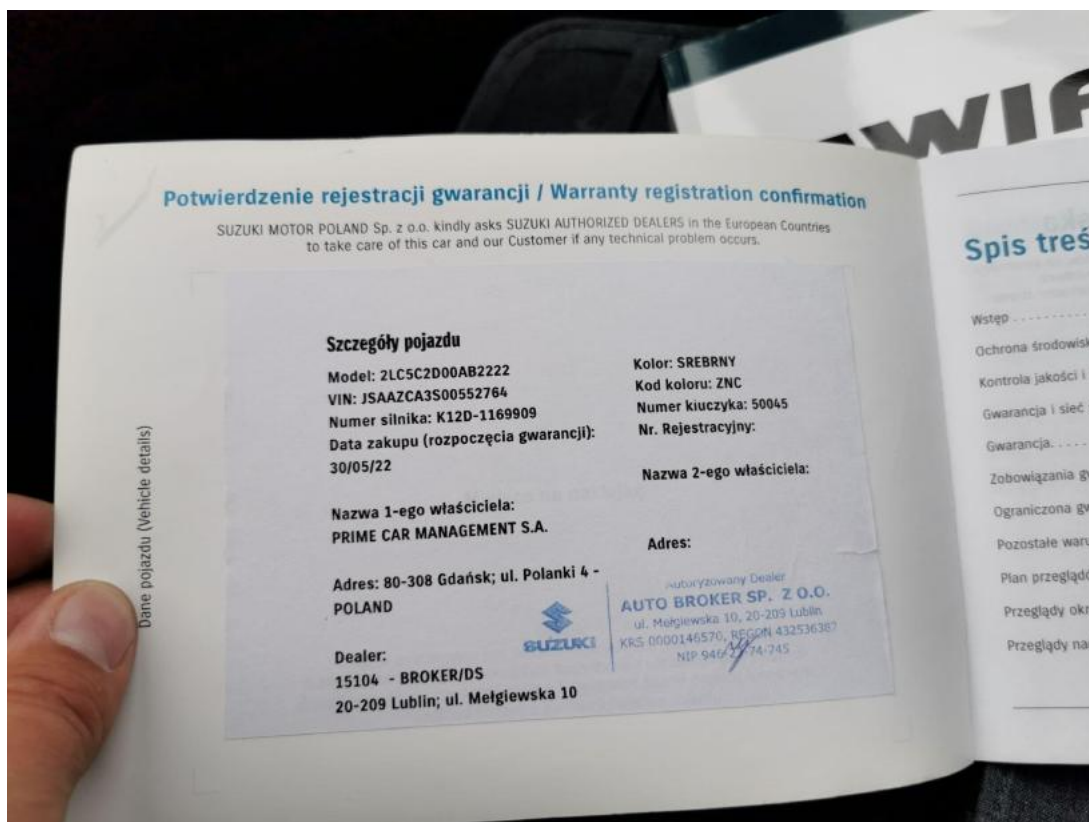

Fot. 35
Książka serwisowa – dane



Fot. 36
Książka serwisowa – ostatni przegląd

DOKUMENTACJA FOTOGRAFICZNA



Fot. 37
Instrukcje

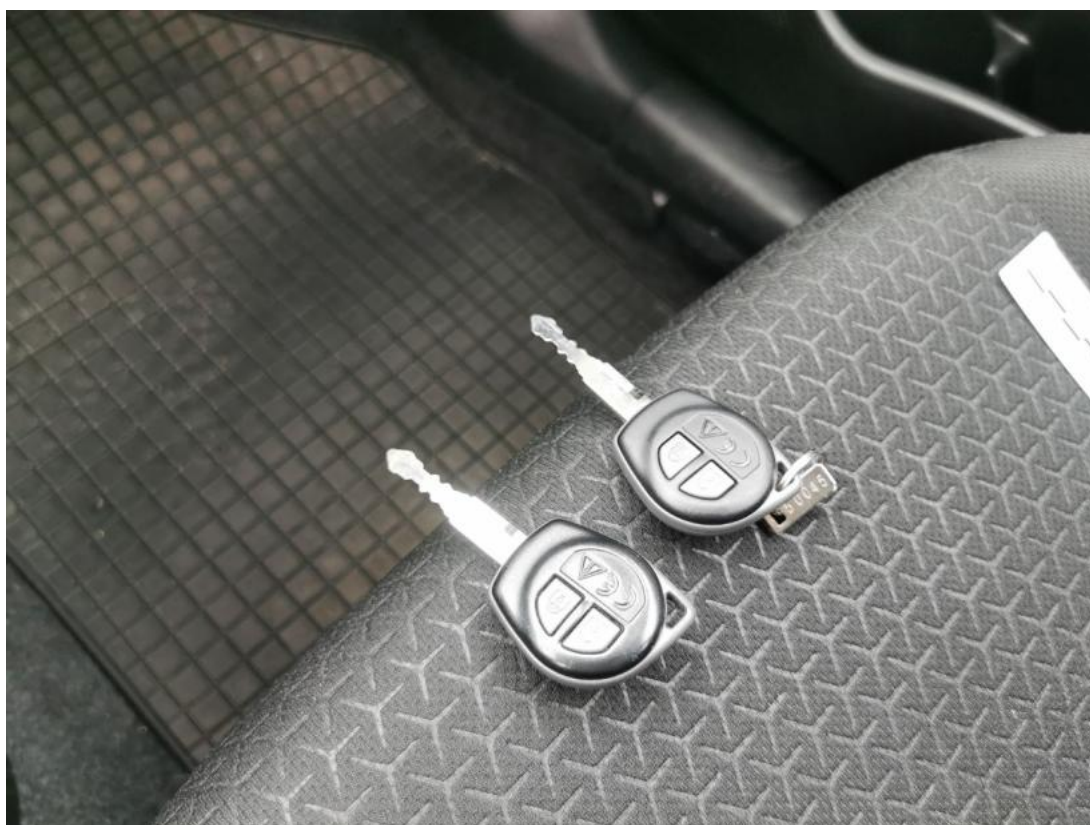

Fot. 38
Kluczyki

DOKUMENTACJA FOTOGRAFICZNA

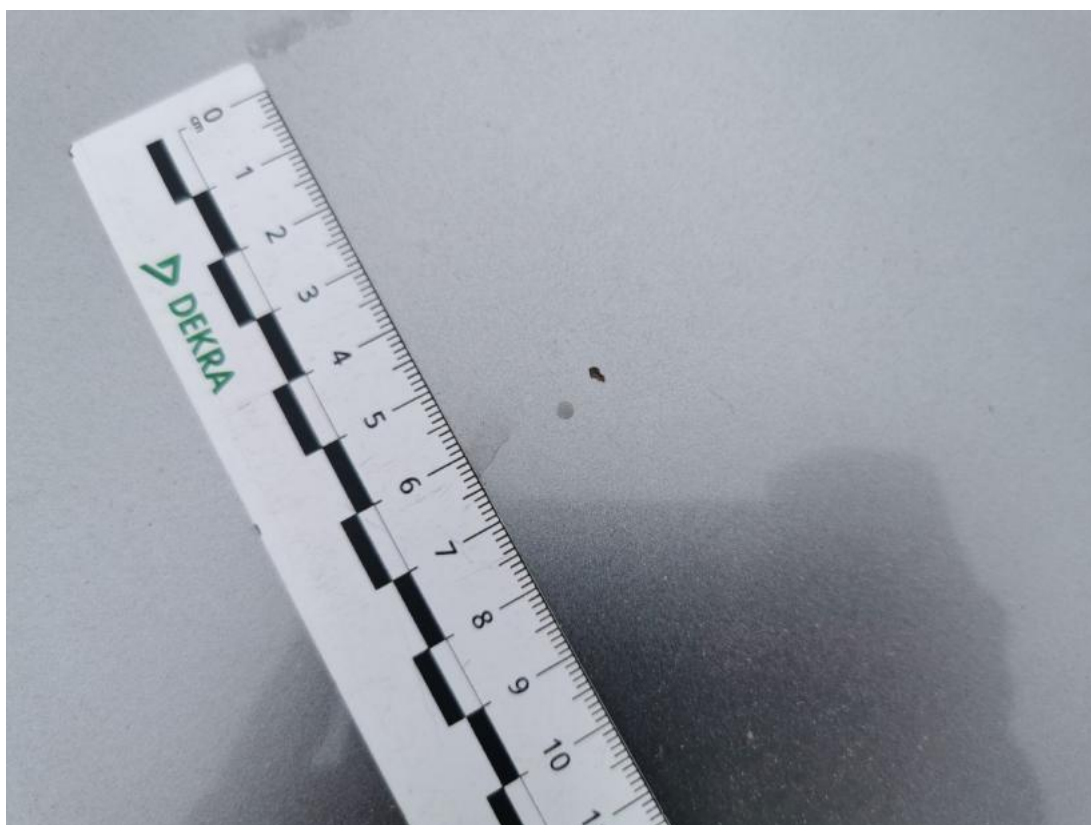

Fot. 39

Pokrywa komory silnika - Inne 1



Fot. 40

Szyba czołowa - Pęknięcie/rozerwanie 1

DOKUMENTACJA FOTOGRAFICZNA



Fot. 41
Drzwi tylne P - Wgniecenie/odkształcenie 1



Fot. 42
Błotnik tylny P / Ściana boczna P - zdjęcie poglądowe 1

DOKUMENTACJA FOTOGRAFICZNA



Fot. 43

Błotnik tylny P / Ściana boczna P - Rysa/odprysk 1

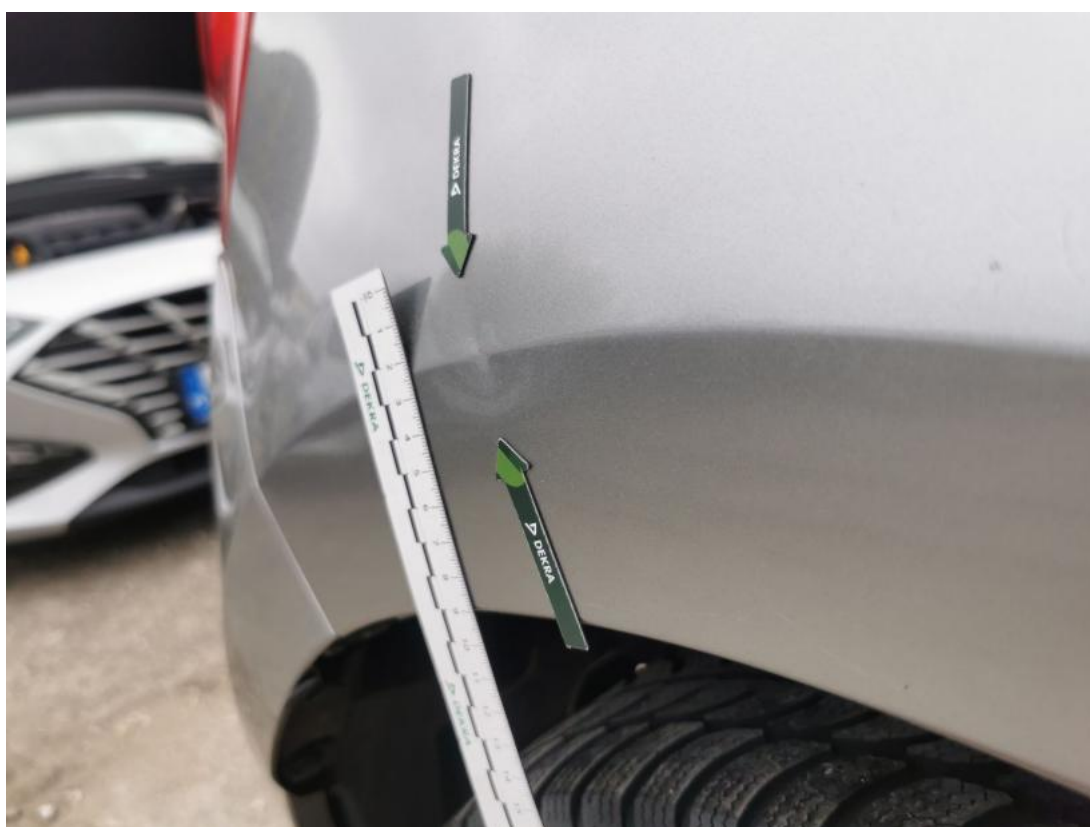

Fot. 44

Błotnik tylny P / Ściana boczna P - Wgniecenie/odkształcenie 1

DOKUMENTACJA FOTOGRAFICZNA



Fot. 45
Pióro wycieraczki szyby tyl - Pęknięcie/rozerwanie 1

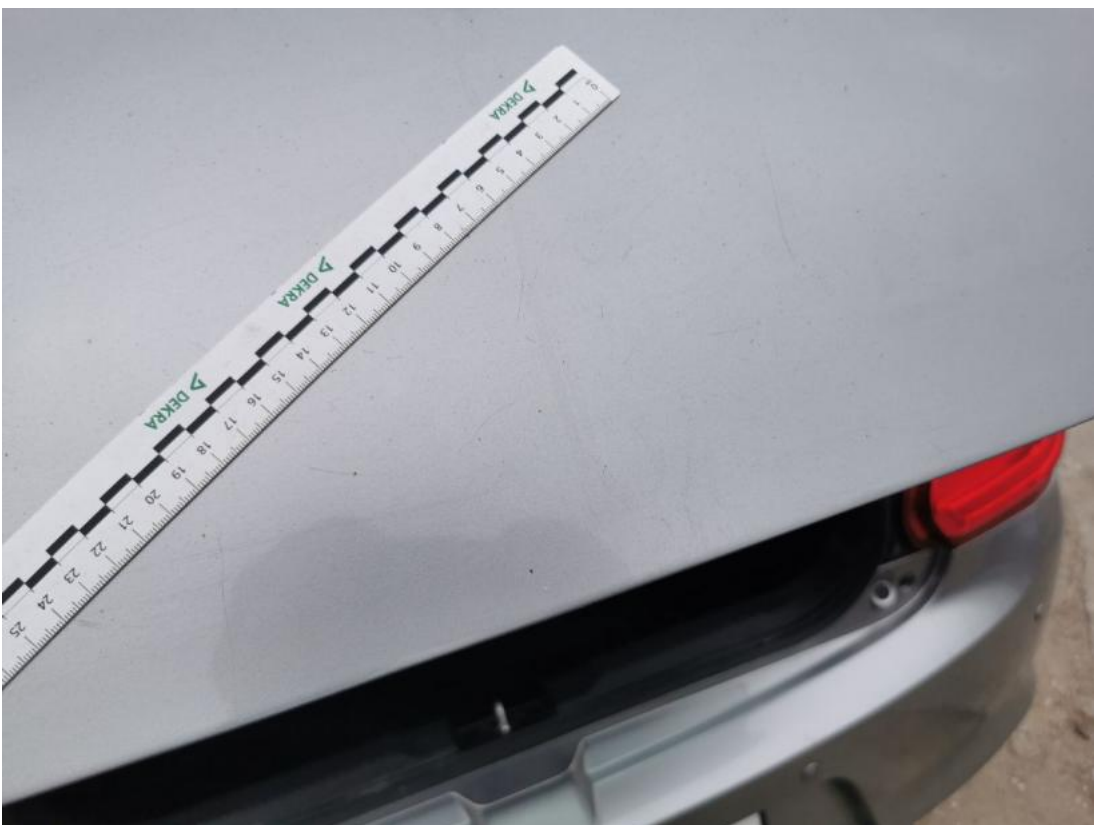

Fot. 46
Pokrywy bagażnika - Rysa/odprysk 1

DOKUMENTACJA FOTOGRAFICZNA



Fot. 47
Zderzak tylny - Rysa/odprysk 1



Fot. 48
Zderzak tylny - Rysa/odprysk 2

DOKUMENTACJA FOTOGRAFICZNA



Fot. 49
Zderzak tylny() - Rysa/odprysk 3



Fot. 50
Błotnik tylny L / Ściana boczna L - Rysa/odprysk 1

DOKUMENTACJA FOTOGRAFICZNA



Fot. 51

Drzwi tylne L - zdjęcie pogładowe 1



Fot. 52

Drzwi tylne L - Wgniecenie/odkształcenie 1

DOKUMENTACJA FOTOGRAFICZNA



Fot. 53

Deska rozdzielcza - Rysa/odprysk 1



Fot. 54

Fotel prz. praw. - Inne 1

DOKUMENTACJA FOTOGRAFICZNA

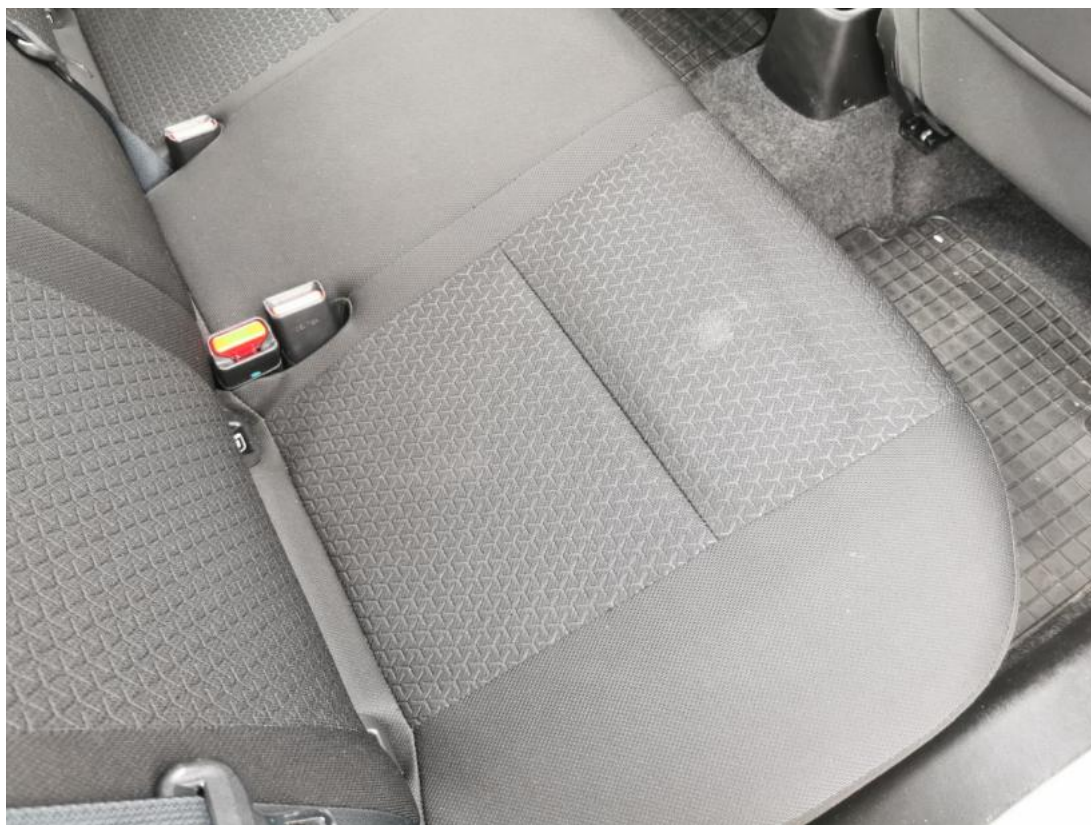

Fot. 55
Kanapa tyl. - Inne 1