

Nr zlecenia: 32/28/05/2026/CarArena STANDARD

z dnia: 2026/05/28

Zleceniodawca:

CARARENA - Aukcje Samochodowe
ul. Budowlanych 7
62-081 Baranowo

Rzeczoznawca:

Adam Regulski/zatw. Pion Weryfikacyjny eRzeczoznawcy



WYCENA WARTO CI

Zadanie: Okre lenie warto ci rynkowej pojazdu

DANE IDENTYFIKACYJNE POJAZDU

Dane: [O] VI-2026

Rodzaj pojazdu:	Samochód osobowy	VIN:	WVWZZZ16ZFM052813
Marka:	VOLKSWAGEN	Nr rejestracyjny:	SK384GX
Model pojazdu:	Jetta GP 2.0 TDI-CR MR`15 E6	Nr Info-Ekspert:	040-07749
Wersja:	Highline DSG	Rok produkcji:	2015

Wskazanie drogomierza	194578 km
Data pierwszej rejestracji	2015/07/31
Data wa no ci badania technicznego	2026/07/11
Rodzaj nadwozia	sedan 4 drzwiowy
Dop. masa całk.	1960 kg
Jednostka nap dowy	z zapłonem samoczynnym
Pojemno / Moc silnika	1968 ccm / 110kW (150KM)
Doładowanie	Turbosp. z chłodn. powietrza
Liczba cylindrów / Układ cylindrów / Liczba zaworów	4 / rz dowy / 16
Rodzaj skrzyni biegów	automatyczna
Rodzaj nap du	przedni (4x2)
Kolor powłoki lakierowej, (rodzaj lakieru)	Czarny 2-warstwowy z efektem metalicznym

WYPOSA ENIE STANDARDOWE

L.p.	Nazwa elementu wyposażenia	L.p.	Nazwa elementu wyposażenia
1	Asystent podjazdu	19	Podłokietnik centralny przedni
2	Dywaniki	20	Podłokietnik siedze tylnych
3	Fotel kierowcy z regulacj odcinka l d wiowego	21	Poduszka powietrzna kierowcy
4	Fotel kierowcy z regulacj wysoko ci	22	Poduszka powietrzna pasa era z mo liwo ci odł czenia
5	Fotel pasa era z regulacj odcinka l d wiowego	23	Poduszki powietrzne boczne przednie
6	Fotel pasa era z regulacj wysoko ci	24	System elektronicznej kontroli toru jazdy ESP

7	Fotele przednie sportowe	25	System p/po lizgowy MSR
8	Gniazdo 12V w baga niku	26	System p/po lizgowy przy przyspieszaniu ASR
9	Immobilizer	27	System stabilizacji toru jazdy przyczepy
10	Klimatyzacja Climatronic	28	Szyby atermiczne
11	Kolumna kierownicy regulowana	29	Szyby przednie regulowane elektrycznie
12	Koło zapasowe pełnowymiarowe	30	Szyby tylne dodatkowo przyciemniane (65%)
13	Komputer pokładowy MFA Plus	31	Szyby tylne regulowane elektrycznie
14	Kurtyny powietrzne boczne	32	Tarcze kół aluminiowe 16" opony 205/55
15	Lusterka zewn trzne podgrzewane elektrycznie	33	Tempomat
16	Lusterka zewn trzne regulowane elektrycznie	34	Wspomaganie układu kierowniczego
17	Lusterka zewn trzne w kolorze nadwozia	35	Zamek centralny zdalnie sterowany
18	Otwór na długie przedmioty w siedzeniu tylnym	36	Zderzaki w kolorze nadwozia

L.p. Nazwa pakietu / elementu pakietu wyposażenia standardowego

- 1 ABS + EBV - korektor siły hamowania, elektryczny
ABS - system zapobiegający blokowaniu kół
System dystrybucji siły hamowania elektroniczny EBV
- 2 Audio System "Composition Colour"
Głośniki 8 szt.
Złącze "AUX"
Złącze kart SD
Radioodtwarzacz CD/MP3
Wyświetlacz 5" dotykowy
- 3 Kierownica i dźwignia zmiany biegów pokryte skórą
Dźwignia zmiany biegów pokryta skórą
Kierownica 3-ramienna pokryta skórą
- 4 Kierownica wielofunkcyjna + tempomat
Kierownica wielofunkcyjna
Tempomat
- 5 Pakiet Czujnik deszczu
Lusterko wewn trzne ciemniące automatycznie
Wycieraczki z czujnikiem deszczu
Oświetlenie progów drzwi przednich
wiatła mijania włączane automatycznie
- 6 wiatła p/mgielne przednie z doświetlaniem zakrętów
wiatła p/mgielne przednie
System do wietlania zakrętów

WYPOSAŻENIE DODATKOWE

L.p. Nazwa elementu wyposażenia

- 1 Lakier metalizowany
- 2 Pakiet Business
Autoalarm z zabezpieczeniem wnętrza i blokadą odholowania
Czujniki parkowania - przód
Czujniki parkowania - tył
Audio system "Composition Media"
- 3 Pakiet Style (dopłata)
Spryskiwacze reflektorów
Tarcze kół aluminiowe 17"
Zabezpieczenie kół przed kradzieżą
Zawieszenie sportowe obniżone
Opony 225/45 R17
Reflektory z doświetlaniem łuków
Reflektory bi-ksenonowe
Reflektory główne w technologii LED
- 4 System nawigacji satelitarnej "Discover Media"

OPIS ZAMONTOWANEGO W POJEŻDŻENIU OGUMIENIA

Koło	Marka, typ	Wymiary	Wymiary	Wymiary	Bieżnik [mm]
Przednie lewe:	*TOYO 225/45 R17	91W	PROXES CF2		5,1
Przednie prawe:	*TOYO 225/45 R17	91W	PROXES CF2		5,1
Tylne lewe:	*TOYO 225/45 R17	91W	PROXES CF2		4,9
Tylne prawe:	*TOYO 225/45 R17	91W	PROXES CF2		5,1

KOREKTY WARTO CI POJAZDU

KOREKTA ZA PIERWSZ REJESTRACJ	(+)
KOREKTA ZA WYPOSA ENIE	(+)
KOREKTA ZA PRZEBIEG	(+)
KOREKTY RÓ NE:	
Stan utrzymania i dbało o pojazd	(-)
Dodatkowy komplet opon	(+)
KOREKTY RÓ NE RAZEM	(-)
KOREKTA ZA OGUMIENIE	(-)

UWAGI RZECZOZNAWCY DOTYCZ CE WYCENY

Dokonano sprawdzenia historii pojazdu w bazie CEPiK.

Pojazd sprzedawany z dodatkowym kompletem opon - 4szt.

Warto dodatkowego wyposażenia została uwzgl dniona w wycenie pojazdu.

Nie udost pniono specyfikacji wyposażenia fabrycznego wycenianego pojazdu.

Maj c na uwadze powy sze wyposażenie zostało ustalone na podstawie ogl dzin z natury. Aby ustali specyfikacje fabryczna wyposażenia nale y zwróci si do dealera. Nie mo na wykluczy , e mog wyst powa ró nice w wyposażeniu.

Ogl dziny wykonywał: Rafał Sypułek

Wycen wykonał: Adam Regulski

OPIS STANU TECHNICZNEGO ZESPOŁÓW POJAZDU**KABINA KIEROWCY - Szkielet i poszycia zewn trzne**

L.p.	Nazwa elementu	L / P	Rodzaj uszkodzenia	Opis	Fot. nr
1	Błotnik przedni	L	Odpryski powłoki lakierowej		
2	Błotnik przedni	P	Odpryski powłoki lakierowej		
3	Pokrywa przednia		Odpryski powłoki lakierowej z miejscow korozj blachy		
4	Drzwi boczne przednie	L	Zarysowania i odpryski powłoki lakierowej z miejscow korozj blachy		
5	Drzwi boczne przednie	P	Odpryski powłoki lakierowej, Wgniecenia		
6	Drzwi boczne tylne	P	Wgniecenia		
7	Słupek rodkowy	P	Zarysowania powłoki lakierowej		
8	Próg	P	Zarysowania powłoki lakierowej do powierzchni metalu		
9	Dach		Odpryski powłoki lakierowej z miejscow korozj blachy, Wgniecenia		
10	Błotnik tylny	P	Odpryski powłoki lakierowej z miejscow korozj blachy, Wgniecenia		
11	Pokrywa tylna		Wgniecenia		
12	Wn ka koła tylna	L	Zarysowania powłoki lakierowej do powierzchni metalu		

Na pozostałych elementach oblachowania bryły nadwozia stwierdzono również typowe dla jego okresu eksploatacji uszkodzenia powłoki lakierowej (zarysowania, odpryski, itp.). Szczegółowy stan pojazdu zobrazowany w dokumentacji zdjęciowej.



KABINA KIEROWCY – Opis powłoki lakierowej

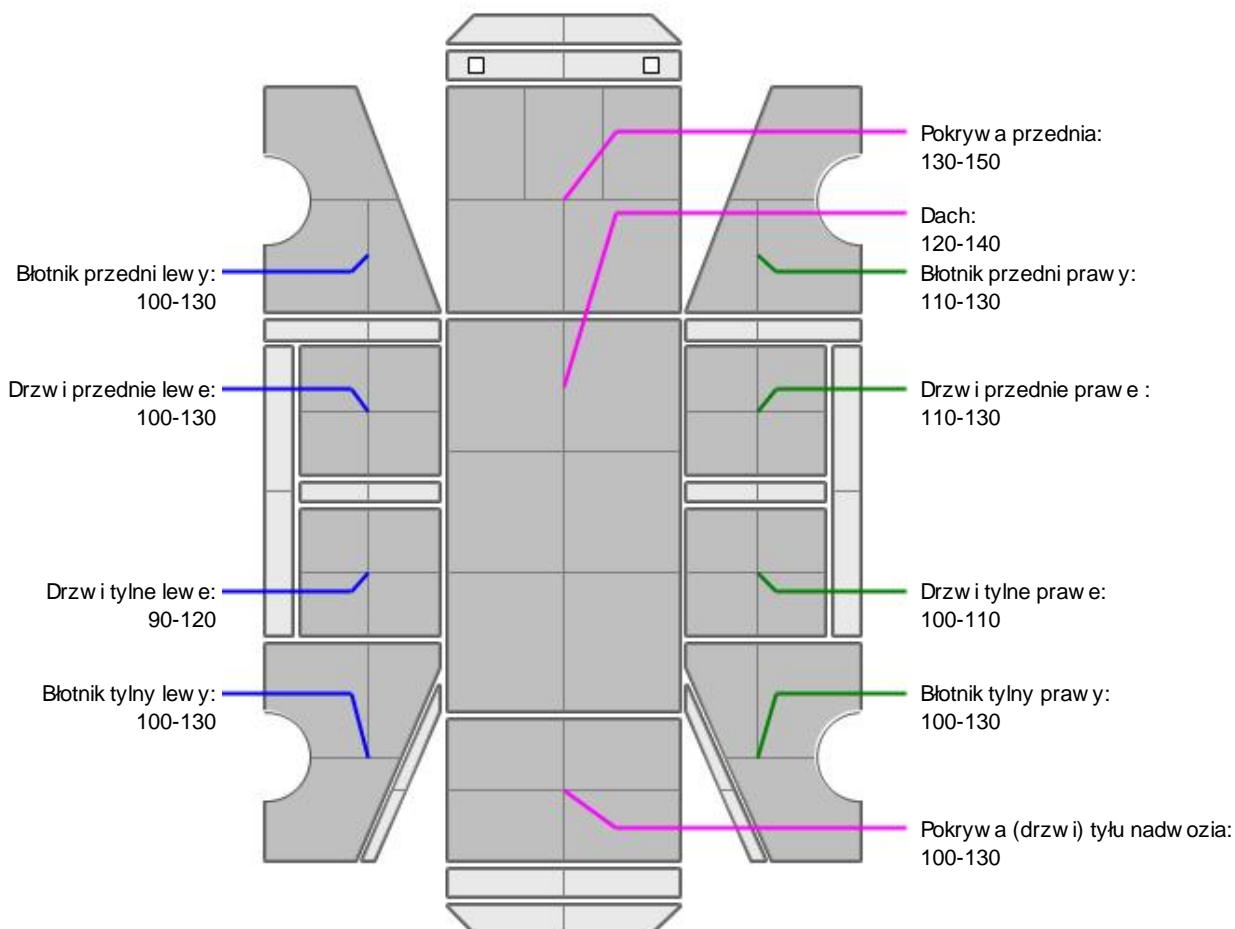

L.p.	Nazwa elementu	L / P	Grubość powłoki [µm]	Opis
1	Pokrywa przednia		130-150	
2	Dach		120-140	
3	Błotnik przedni	L	100-130	
4	Drzwi przednie	L	100-130	
5	Drzwi tylne	L	90-120	
6	Błotnik tylny	L	100-130	
7	Błotnik przedni	P	110-130	
8	Drzwi przednie	P	110-130	
9	Drzwi tylne	P	100-110	
10	Błotnik tylny	P	100-130	
11	Pokrywa (drzwi) tyłu nadwozia		100-130	

Podane przedziały grubości powłoki lakierowej poszczególnych elementów dotyczą wyłącznie punktów pomiarowych, tj. trzech wybranych miejsc na danym elemencie nadwozia. Nie oznacza to, że w pozostałych obszarach danego elementu grubość powłoki jest jednakowa ani że nie może wykraczać poza wskazane zakresy. Pomiary wykonano urządzeniem bezdźwiękowym w posiadaniu rzeczoznawcy. Pomiar wykonany innym przyrządem może się różnić.

**WYPOSA ENIE ZEWN TRZNE**

L.p.	Nazwa elementu	L / P	Rodzaj uszkodzenia	Opis	Fot. nr
1	Zderzak przedni		Zarysowania i odpryski powłoki lakierowej, wgniecenia	Brak za lepki spryskiwacza reflektora L	
2	Obudowa lusterka bocznego	L	Złuszczenia, odpryski powłoki lakierowej		
3	Zderzak tylny		Zarysowania i odpryski powłoki lakierowej		
4	Szyba przednia		P kni cie, odpryski		

**KABINA KIEROWCY – Wyposa enie wewn trzne**

L.p.	Nazwa elementu	L / P	Rodzaj uszkodzenia	Opis	Fot. nr
1	Fotel przedni kpl.	L	Poplamiony, p kni te poszycie		
2	Poszycie tapicerskie drzwi bocznych przednich	L	Zabrudzone, zarysowane		
3	Poszycie tapicerskie drzwi bocznych tylnych	L	Zabrudzone, zarysowane		
4	Poszycie tapicerskie drzwi bocznych tylnych	P	Zabrudzone, zarysowane		
5	Wn trze бага nika		Poplamione		
6	Poszycie tapicerskie pokrywy tylnej		Zabrudzone, zarysowane		

Wn trze pojazdu nosi typowe dla jego okresu eksploatacji zabrudzenia oraz zu ycie wszystkich elementów.

**ZAWIESZENIE I KOŁA**

L.p.	Nazwa elementu	L / P	Rodzaj uszkodzenia	Opis	Fot. nr
1	Tarcza koła przedniego ze stopu lekkiego	L	Zadrapania kraw dzi bocznej, zarysowania		
2	Tarcza koła przedniego ze stopu lekkiego	P	Zadrapania kraw dzi bocznej, zarysowania		
3	Tarcza koła tylnego ze stopu lekkiego	L	Zadrapania kraw dzi bocznej, zarysowania		
4	Tarcza koła tylnego ze stopu lekkiego	P	Zadrapania kraw dzi bocznej, zarysowania		

**UKŁAD KIEROWNICZY**

L.p.	Nazwa elementu	L / P	Rodzaj uszkodzenia	Opis	Fot. nr
1	Kierownica wielofunkcyjna		Zarysowania, przetarcia		

JAZDA KONTROLNA

1	Gło no pracy silnika	BEZ UWAG
2	Praca układu kierowniczego	BEZ UWAG
3	Gło no (stuki) zawieszenia	BEZ UWAG
4	Gło no skrzyni biegów / bloku nap dowego	BEZ UWAG
5	Skuteczno hamulca zasadniczego	BEZ UWAG
6	Skuteczno hamulca pomocniczego	BEZ UWAG

Próba ruchowa przeprowadzona na niewielkim dystansie, na zimnym silniku, w warunkach parkingowych, z

pr dko ci do 15 km/h.

POZOSTAŁE INFORMACJE

1 Pochodzenie pojazdu

Krajowy

2 Badanie poprawno ci numerów identyfikacyjnych

Numer VIN wybity na karoserii oraz numer VIN tabliczki znamionowej zgodny z dowodem rejestracyjnym.

3 Weryfikacja odczytanego stanu drogomierza

Odczytany z drogomierza

Zastrzeżenia ograniczające opinię

ü Zawarte w niniejszej Wycenie/Raporcie informacje (w tym dotyczące wyposażenia) służy jedynie ogólnym celom informacyjnym. Wycena/Raport nie może być zatem traktowana jako oferta w rozumieniu przepisów Kodeksu Cywilnego oraz opisu towaru ani zapewnienia w rozumieniu art. 4 Ustawy z dnia 27 lipca 2002 roku o szczególnych warunkach sprzedaży konsumenckiej.

ü Wycena/Raport została sporządzona w celu ustalenia istnienia albo nieistnienia uszkodzeń nieakceptowalnych po zakończeniu umowy korzystania z samochodu lub innych okoliczności uzgodnionych w zleceniu. Wycena/Raport nie obejmuje typowych uszkodzeń wynikających z eksploatacji samochodu oraz jego standardowego zużycia.

ü Je li chcesz traktować ten dokument jako źródło wiedzy o samochodzie przy jego zakupie, czynisz to na własną odpowiedzialność. Rzeczoznawcy sp.j. nie ponosi odpowiedzialności za takie użycie tej Wyceny/Raporu

ü Niniejsza wycena służy wyłącznie do oszacowania wartości rynkowej przedmiotu wyceny i nie może być wykorzystywana do żadnego innego celu, ni wymienionego powyżej. W szczególności wycena nie może stanowić podstawy do oceny cech i stanu wycenianego obiektu przy jego zakupie.

ü Rzeczoznawca nie bierze na siebie odpowiedzialności za wady ukryte (prawne i fizyczne) oraz ewentualne skutki wynikające z dalszego użytkowania przedmiotu wyceny, a także za skutki wykorzystania samej wyceny.

ü Powyższa wycena nie jest ekspertyzą stanu technicznego przedmiotu wyceny i za taką nie może być uznawana, w szczególności nie może być traktowana jako gwarancja sprzedaży przedmiotu wyceny za oszacowaną wartość.

ü Wycenę przeprowadzono w oparciu o dostarczoną dokumentację oraz badanie organoleptyczne wycenianego obiektu. Nie prowadzono badań diagnostycznych oraz weryfikacji warsztatowej przedmiotu wyceny.

ü Nie stwierdzono dodatkowych niesprawności i/lub uszkodzeń i/lub braków w zakresie możliwym do ustalenia w warunkach oględzin tj. bez dostępu do spodu pojazdu, specjalistycznego sprzętu diagnostycznego, jazdy próbnej wykonanej w warunkach drogowych z obciążeniem.

ü Rzeczoznawca podczas oględzin poza warszatem nie jest w stanie stwierdzić wypadkowej przeszłości pojazdu. W przypadku podwyższonych wartości pomiarów powłoki lakierowej, konieczna jest ekspertyza w warunkach warsztatowych.

ü Rok produkcji pojazdu - nie weryfikowano. Przyjeto w oparciu o dane przekazane przez Zleceniodawcę.

ü Niniejsza wycena nie może być publikowana w całości w jakimkolwiek dokumencie bez zgody wykonawców i bez uzgodnienia z nimi formy i treści takiej publikacji. Zakaz publikacji nie dotyczy posługiwania się wyceną w umowach cywilno-prawnych zawieranych przez zleceniodawcę i dotyczących przedmiotu

ü Przed odbiorem pojazdu, kupujący zobowiązany jest do konfrontacji rzeczywistego stanu z informacjami zawartymi w wycenie. Odbiór przedmiotu jest równoznaczny ze zrzeczeniem się wszelkich roszczeń, co do stanu technicznego.

ü Nie badano poprawności i/lub budowy numerów identyfikacyjnych/seryjnych obiektu oraz nie weryfikowano prawdziwości danych obiektu.

ü Niniejsza wycena nie może być traktowana jako gwarancja sprzedaży przedmiotu wyceny za oszacowaną wartość.

ü W przypadku ujawnienia dodatkowych informacji dotyczących przedmiotowego pojazdu, niedostępnych w czasie wykonywania niniejszej opinii, zaprezentowane stanowisko może ulec zmianie.

ü W opinii założono, że nie wykryto żadnych faktów, które mogłyby istotnie wpływać na wartość wycenionego pojazdu, jeżeli w opisie pojazdu nie widnieją inaczej.

ü Rzeczoznawca nie ponosi odpowiedzialności za ewentualne błędy wynikające z przedstawionych informacji otrzymanych od użytkownika/sprzedawcy/zamawiającego wyceny, jeżeli brak podstaw do kwestionowania ich zgodnie ze stanem rzeczywistym lub te ustalenie stanu rzeczywistego przez rzeczoznawcę było niemożliwe lub znacznie utrudnione.

ü Wyposażenie standardowe wg. Info - Ekspert. Rzeczoznawca nie ponosi odpowiedzialności za ewentualne błędy programu. Lista wyposażenia w wycenie ma charakter poglądowy i nie potwierdza kompletności. Aby ustalić specyfikacje fabrycznego wyposażenia należy zwrócić się do dealera.

ü W warunkach, w jakich przeprowadzono oględziny rzeczoznawca nie miał możliwości zweryfikowania poprawności działania całego wyposażenia.

ü Opis stanu technicznego pojazdu jest ważny na dzień oględzin. Rzeczoznawca nie bierze odpowiedzialności za zmiany stanu pojazdu wynikające z dalszej eksploatacji lub postoju (np. uszkodzenie akumulatora, powłoki lub powstanie ognisk korozji, uszkodzenie układu hamulcowego, itp.) – zaleca się sprawdzenie daty wyceny

ü Jeżeli elementy jednostki napędowej, układu przeniesienia napędu itp., są rozmontowane, rzeczoznawca nie weryfikuje kompletności poszczególnych układów. Możliwość wystąpienia braków w kompletacji (np. ze względu na wykorzystanie unieruchomionego pojazdu jako „dawcy części”).

ü Nie weryfikowano odczytanego stanu drogomierza z zapisami w urzędzeniach elektronicznych pojazdu. Rzeczoznawca nie dokonuje oceny autentyczności przebiegu.

ü W przypadku pojazdów z niesprawnym akumulatorem lub bez niego - podłączenie sprawnego akumulatora nie gwarantuje sprawności technicznej pojazdu. W związku z tym przyjmuje się, iż stan techniczny pojazdu jest nieznanym, istnieje ryzyko ujawnienia wad ukrytych i dodatkowych uszkodzeń.

ü Nie weryfikowano gwarancji, statusu pakietów serwisowych i kompletności w zakresie oprzetu dodatkowego, z którym przedmiot był zamówiony.

Dokument wystawiony elektronicznie, ważny bez podpisu

DOKUMENTACJA FOTOGRAFICZNA



Fot. nr 1



Fot. nr 2



Fot. nr 3



Fot. nr 4



Fot. nr 5



Fot. nr 6



Fot. nr 7

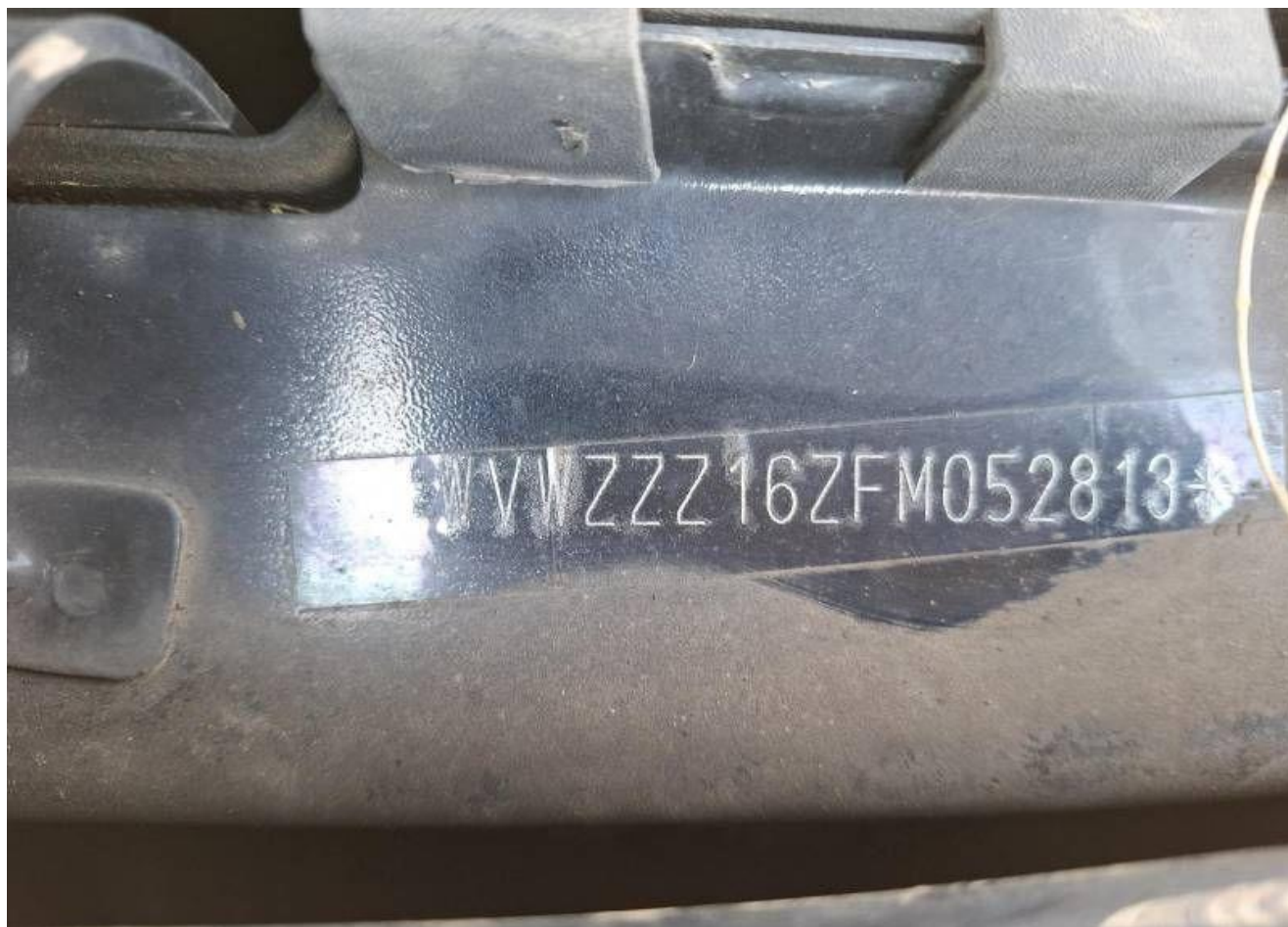

Fot. nr 8



Fot. nr 9



Fot. nr 10



Fot. nr 11



Fot. nr 12



Fot. nr 13



Fot. nr 14



Fot. nr 15



Fot. nr 16

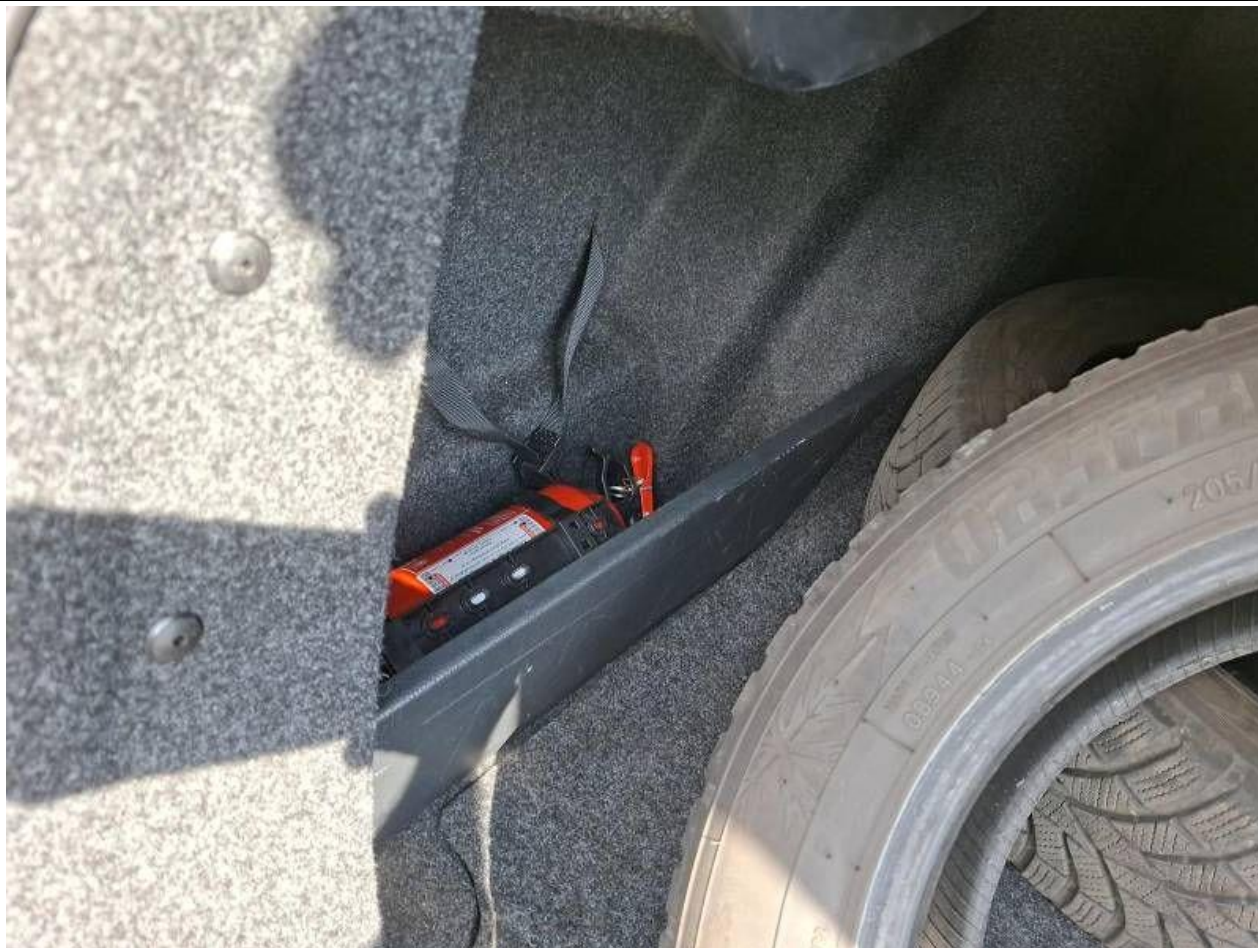

Fot. nr 17



Fot. nr 18



Fot. nr 19



Fot. nr 20



Fot. nr 21

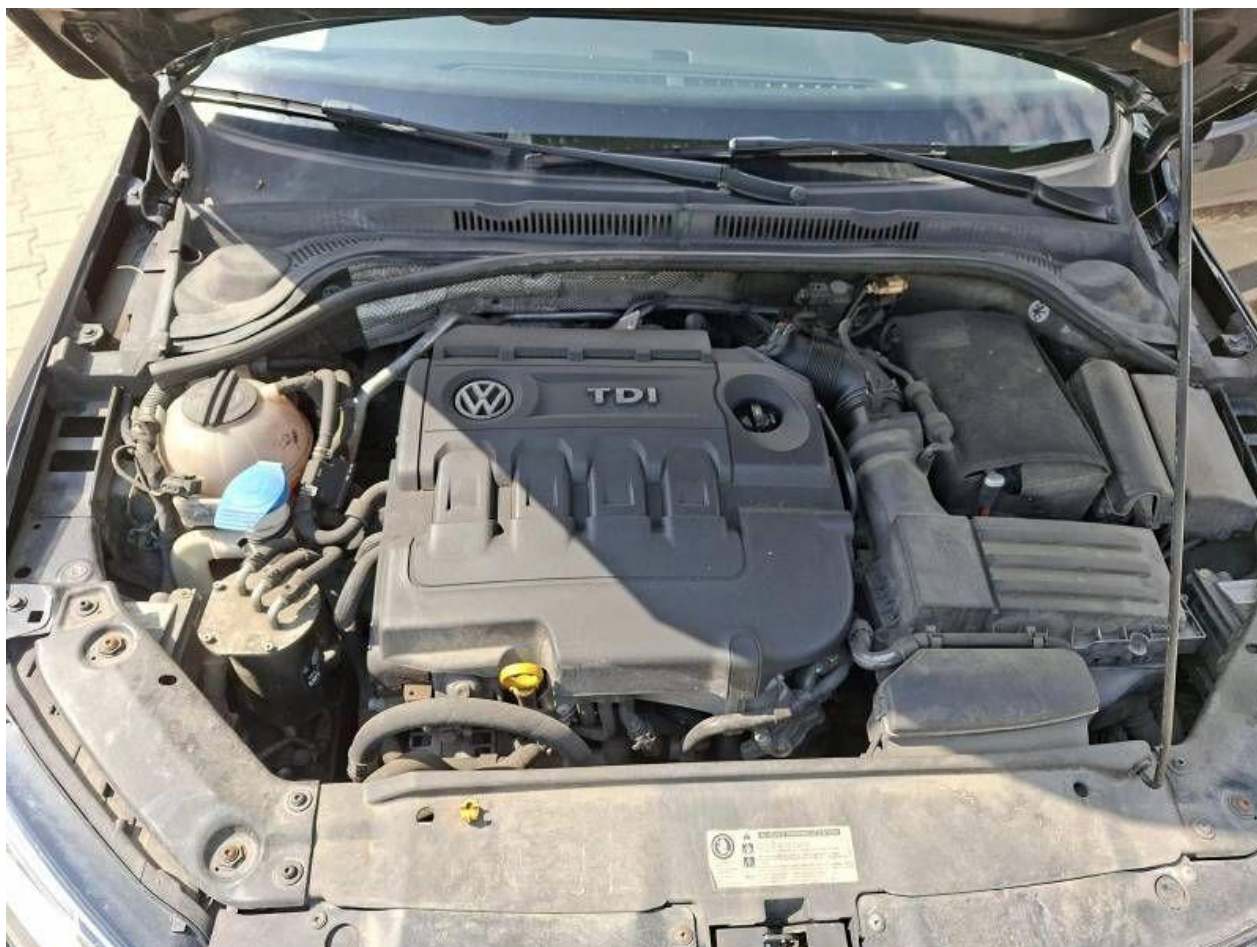

Fot. nr 22



Fot. nr 23



Fot. nr 24



Fot. nr 25



Fot. nr 26



Fot. nr 27



Fot. nr 28



Fot. nr 29



Fot. nr 30



Fot. nr 31



Fot. nr 32



Fot. nr 33



Fot. nr 34



Fot. nr 35



Fot. nr 36



Fot. nr 37



Fot. nr 38



Fot. nr 39



Fot. nr 40

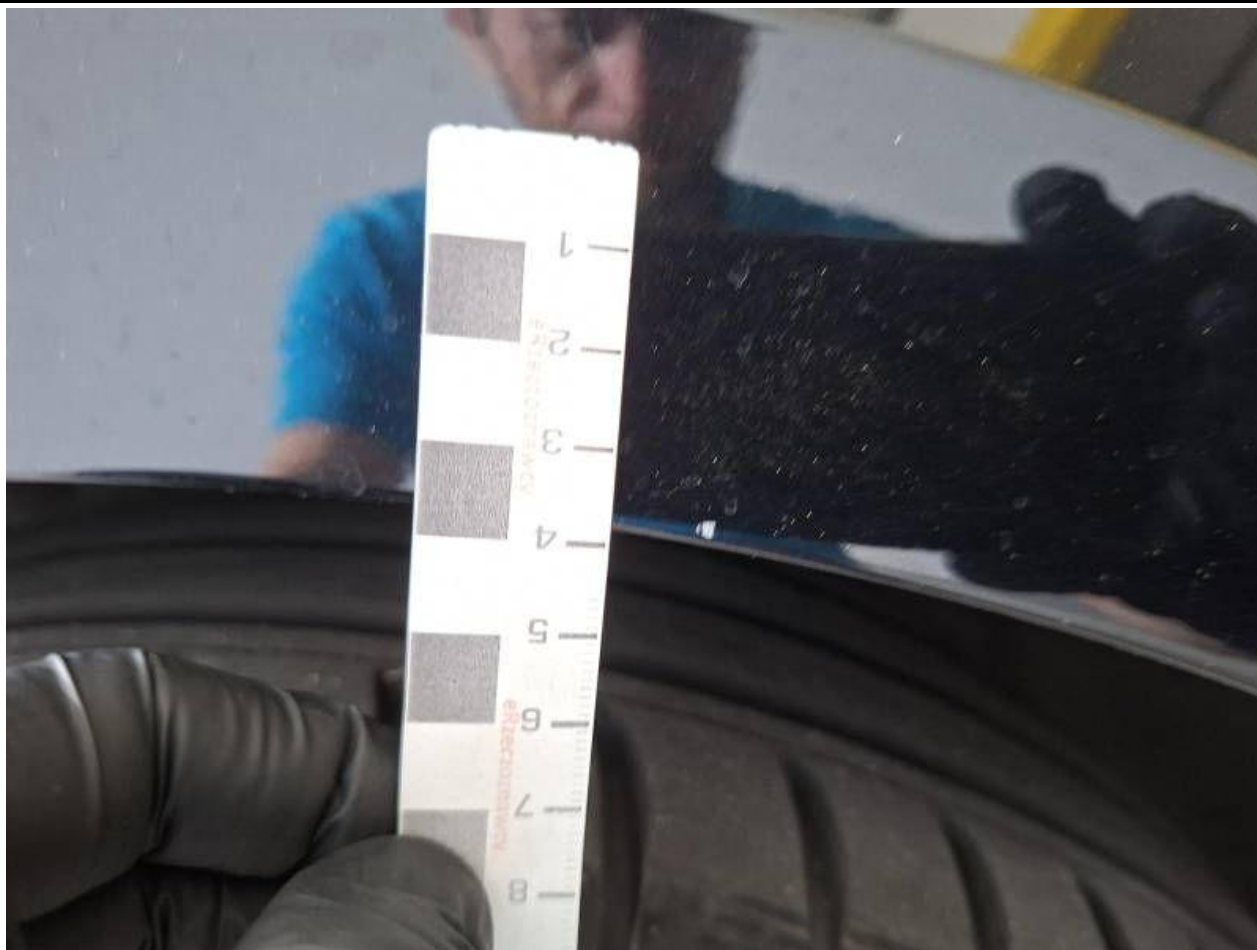

Fot. nr 41



Fot. nr 42



Fot. nr 43



Fot. nr 44

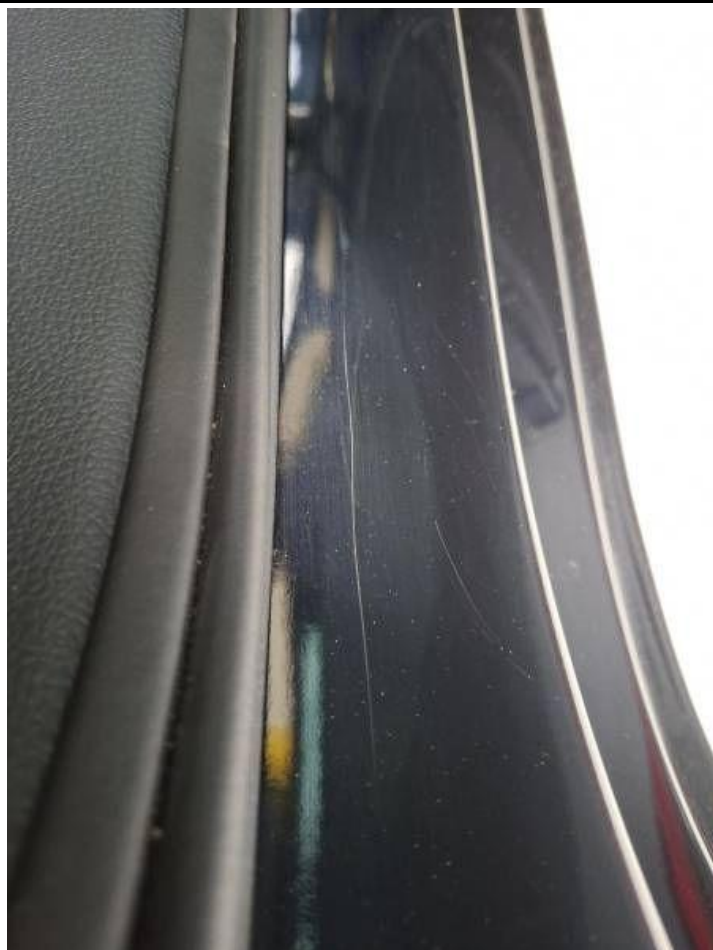

Fot. nr 45



Fot. nr 46



Fot. nr 47



Fot. nr 48



Fot. nr 49



Fot. nr 50



Fot. nr 51



Fot. nr 52



Fot. nr 53

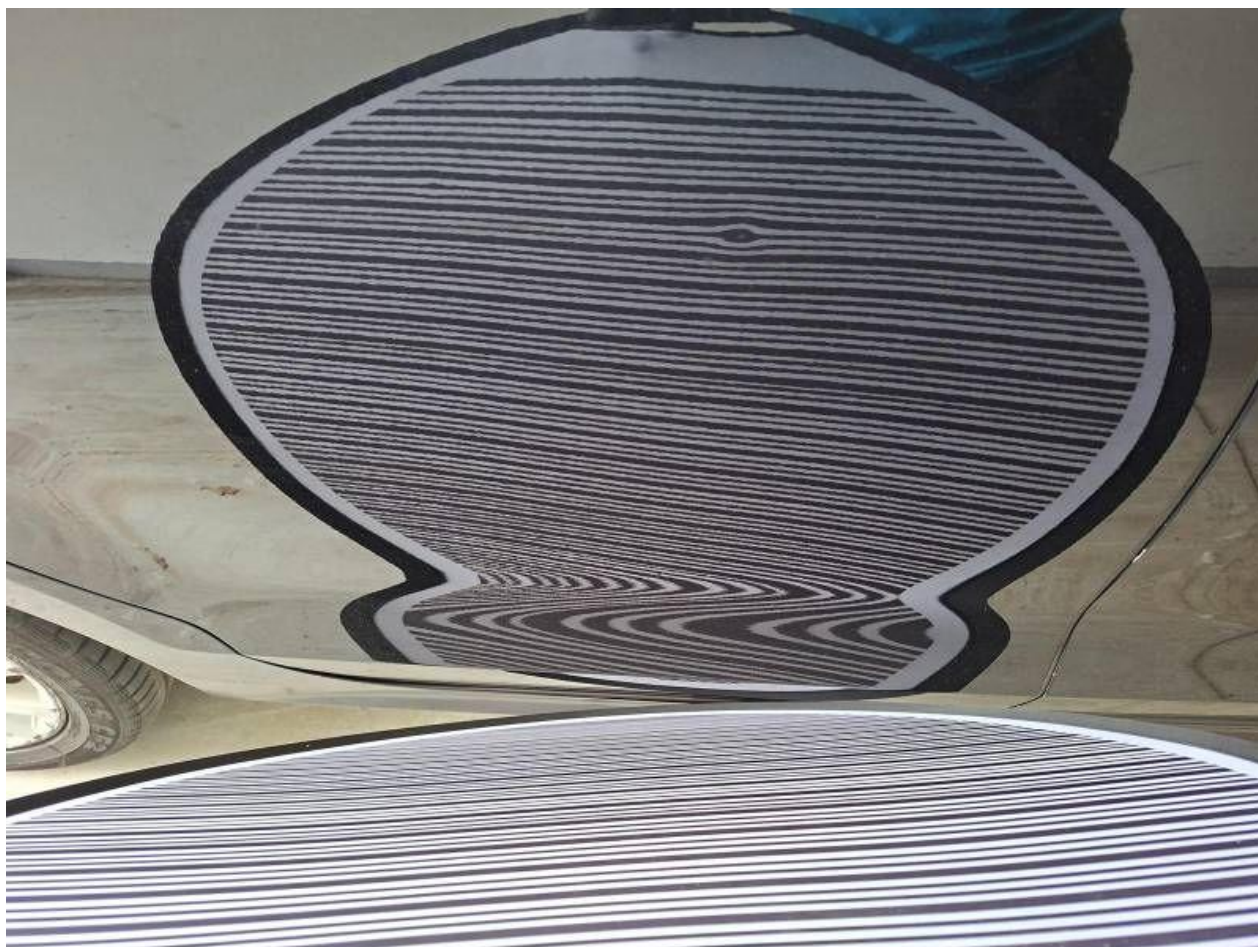

Fot. nr 54



Fot. nr 55



Fot. nr 56

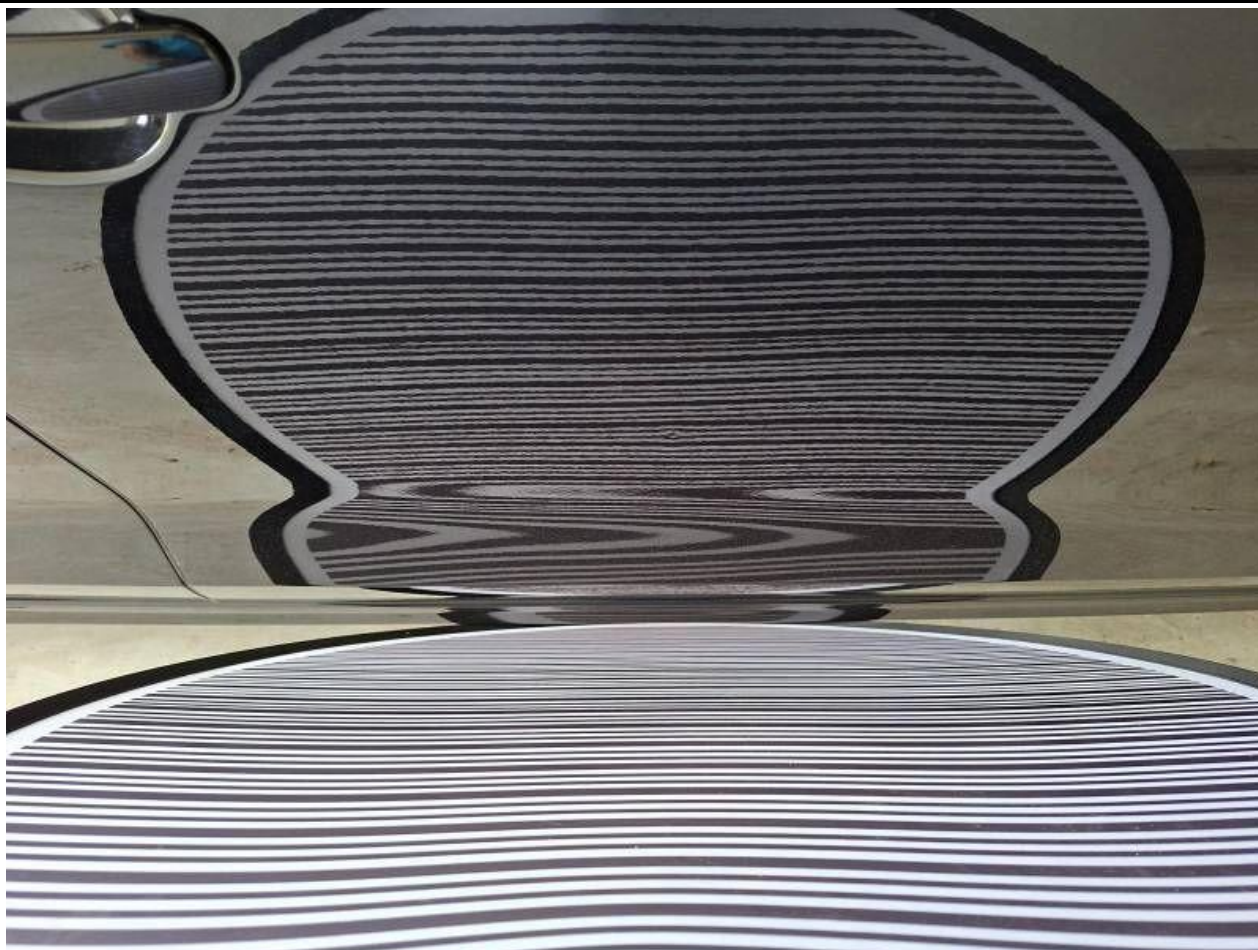

Fot. nr 57



Fot. nr 58

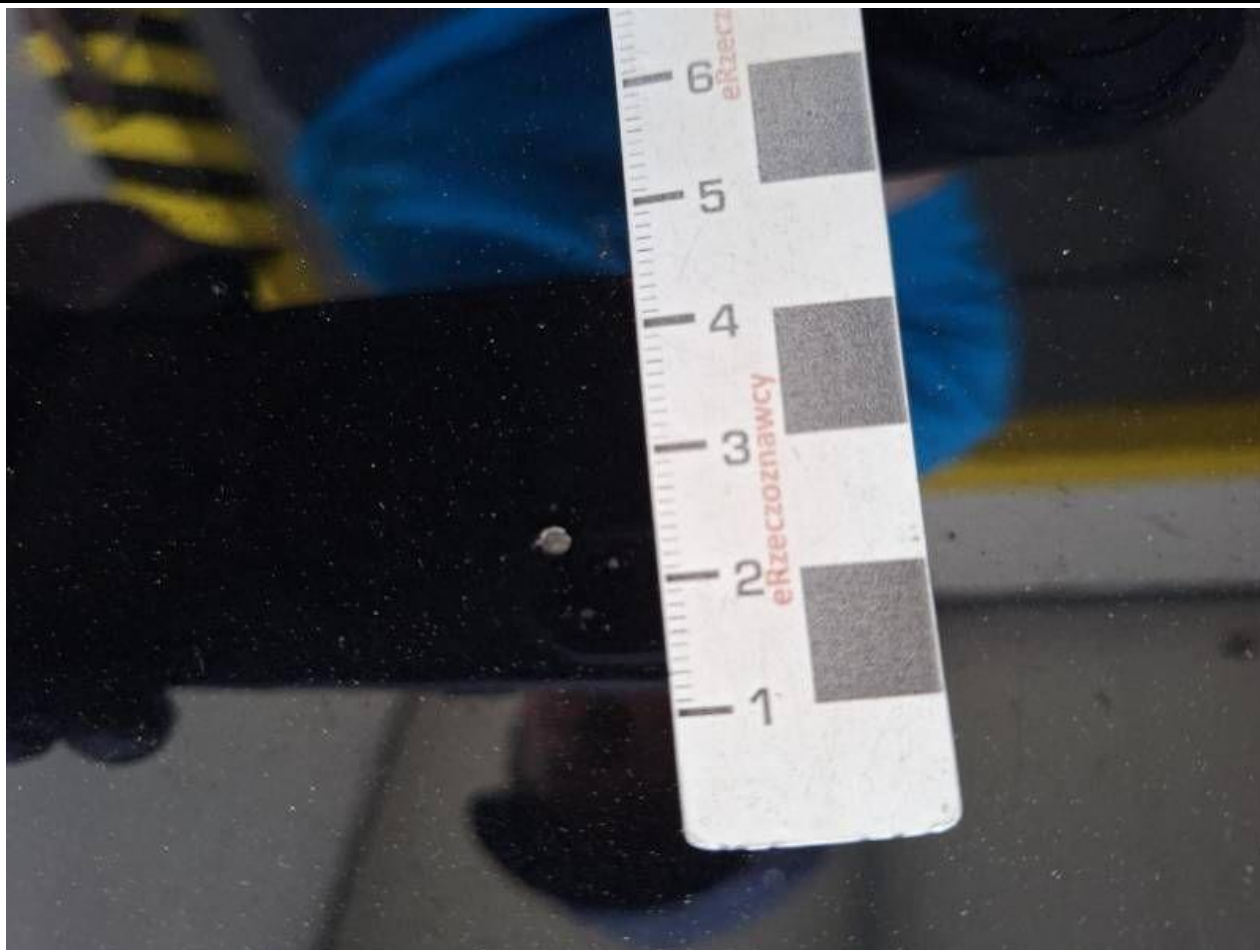

Fot. nr 59

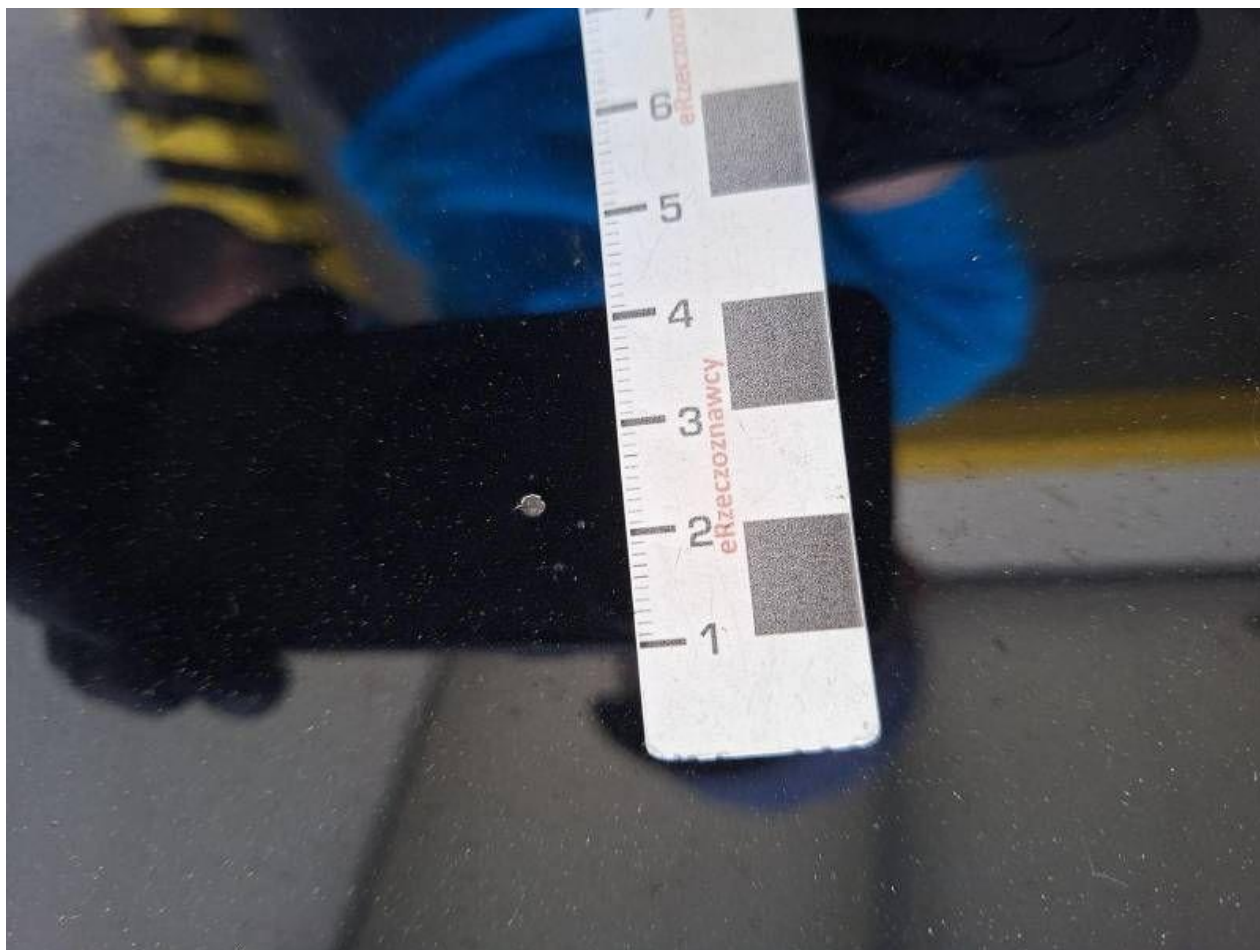

Fot. nr 60



Fot. nr 61

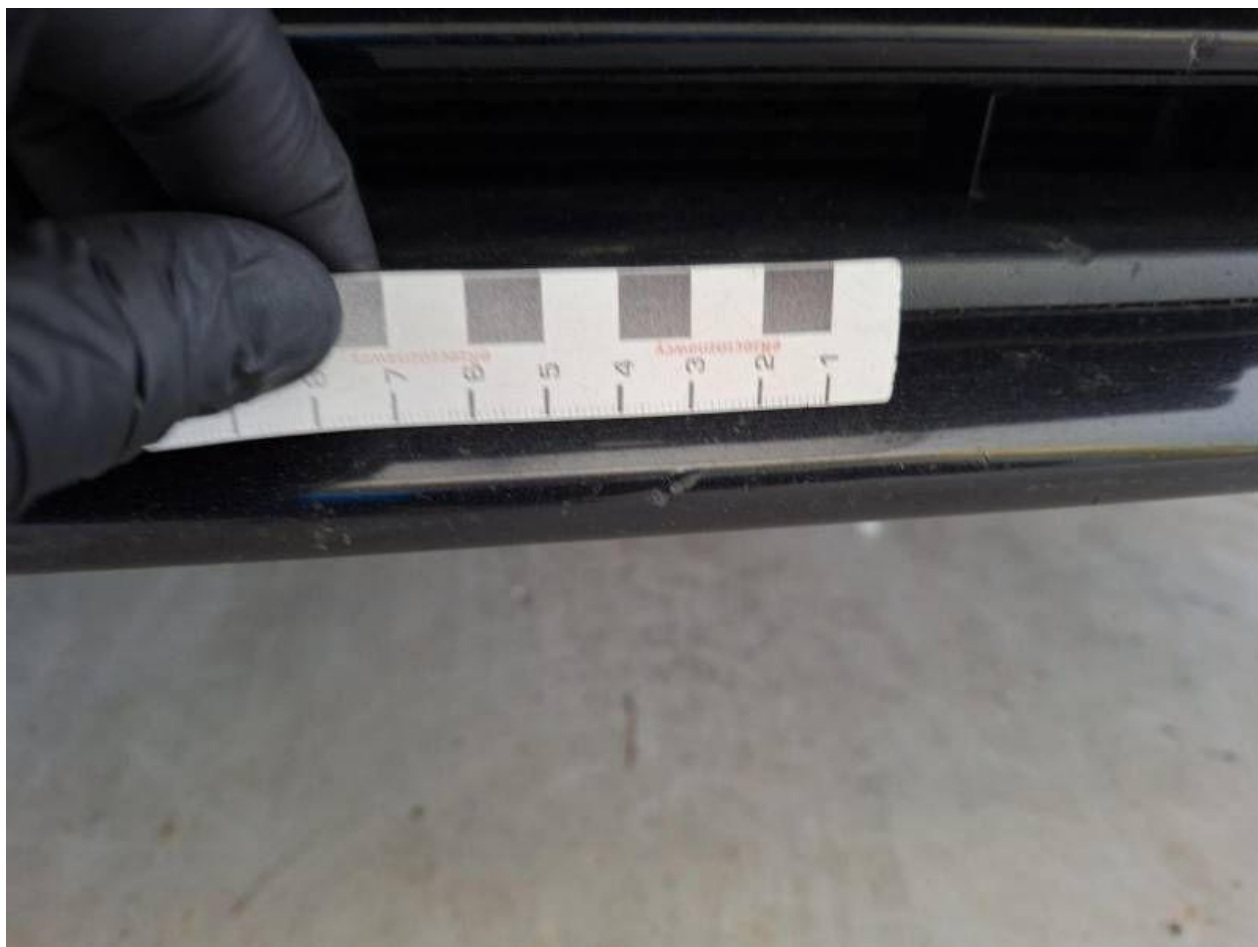

Fot. nr 62



Fot. nr 63



Fot. nr 64



Fot. nr 65



Fot. nr 66



Fot. nr 67

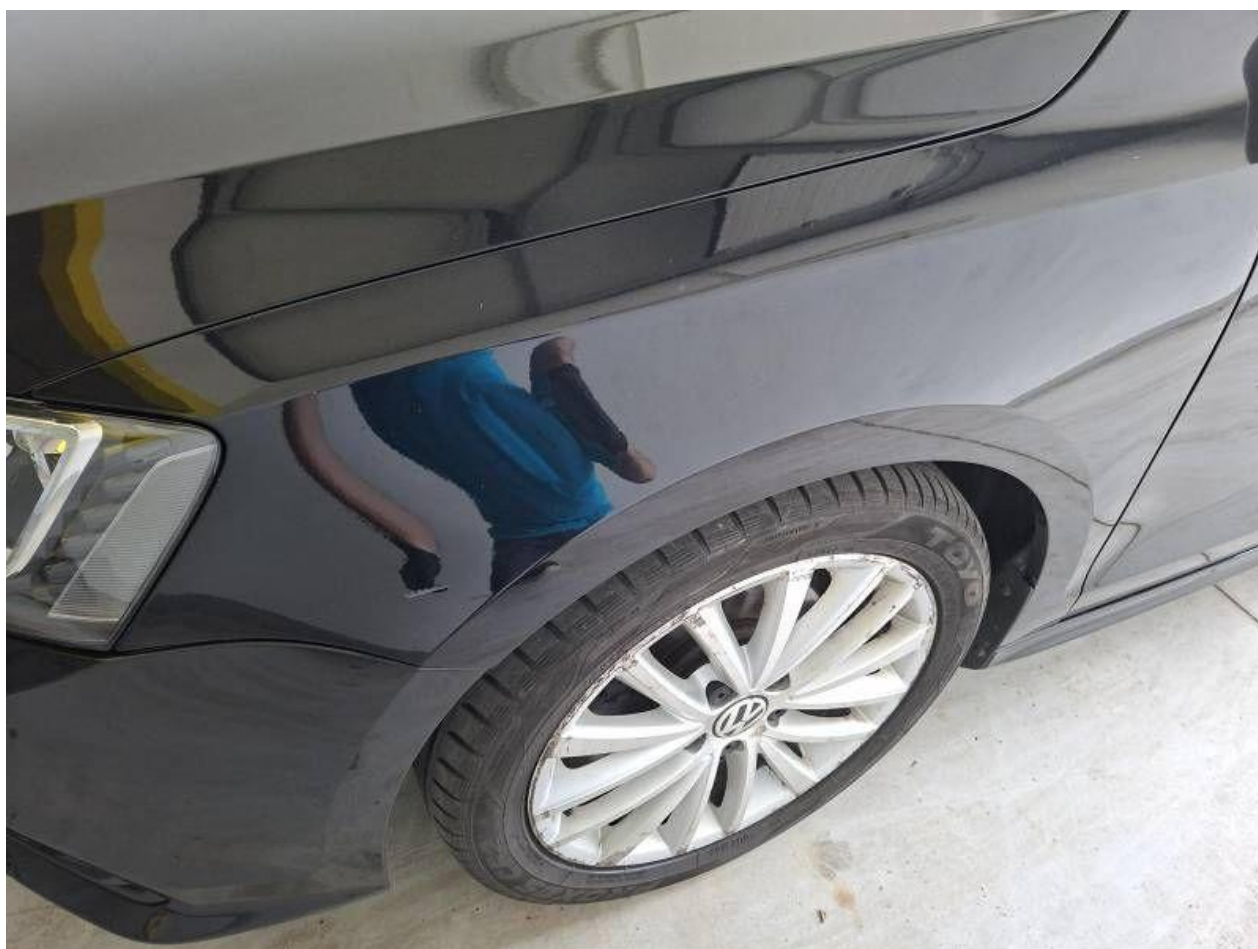

Fot. nr 68



Fot. nr 69



Fot. nr 70



Fot. nr 71

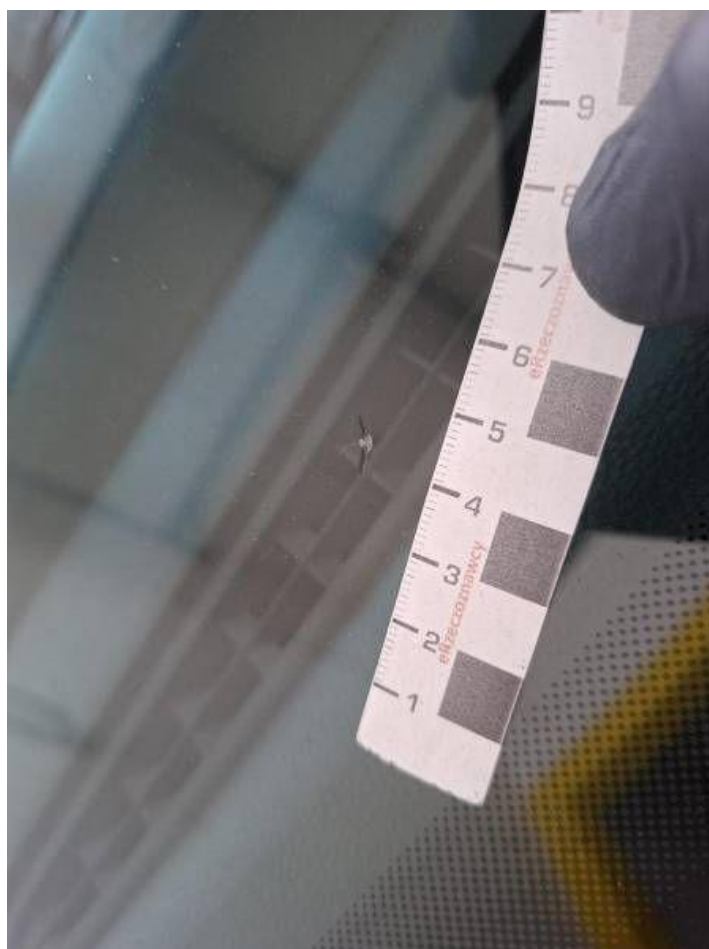

Fot. nr 72



Fot. nr 73



Fot. nr 74



Fot. nr 75

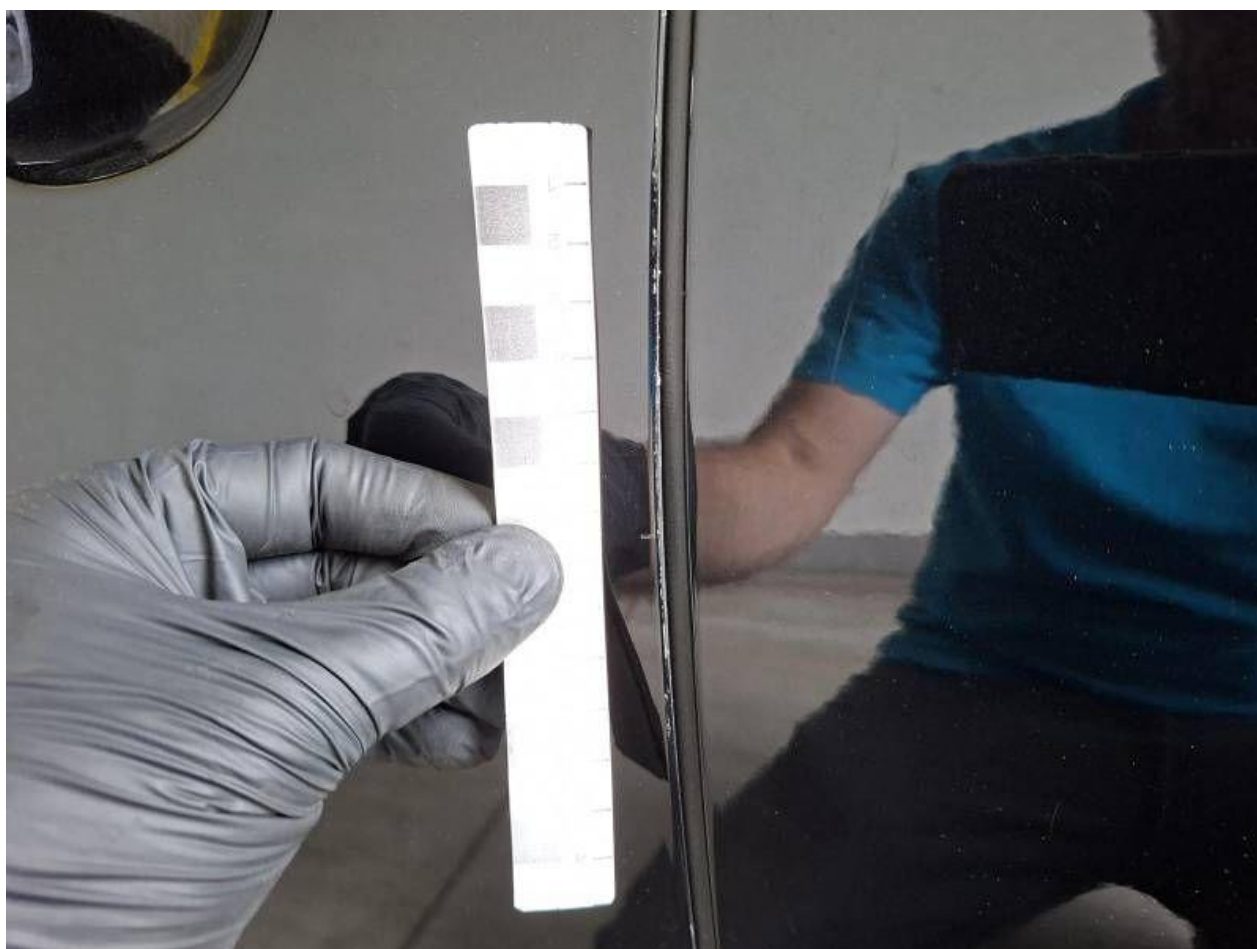

Fot. nr 76



Fot. nr 77



Fot. nr 78



Fot. nr 79



Fot. nr 80



Fot. nr 81

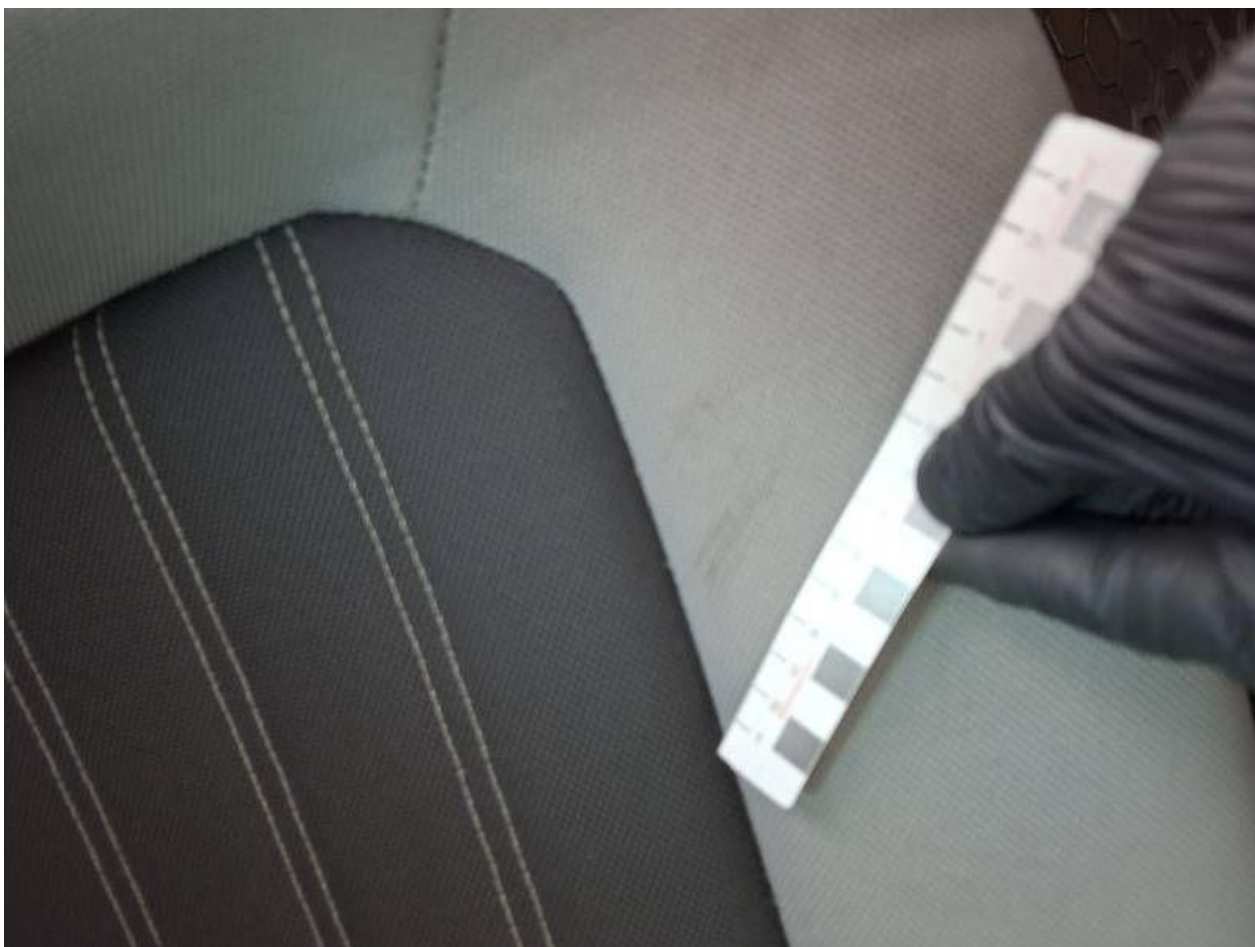

Fot. nr 82



Fot. nr 83



Fot. nr 84



Fot. nr 85



Fot. nr 86



Fot. nr 87



Fot. nr 88



Fot. nr 89



Fot. nr 90



Fot. nr 91



Fot. nr 92



Fot. nr 93



Fot. nr 94



Fot. nr 95



Fot. nr 96



Fot. nr 97



Fot. nr 98



Fot. nr 99



Fot. nr 100



Fot. nr 101



Fot. nr 102



Fot. nr 103



Fot. nr 104

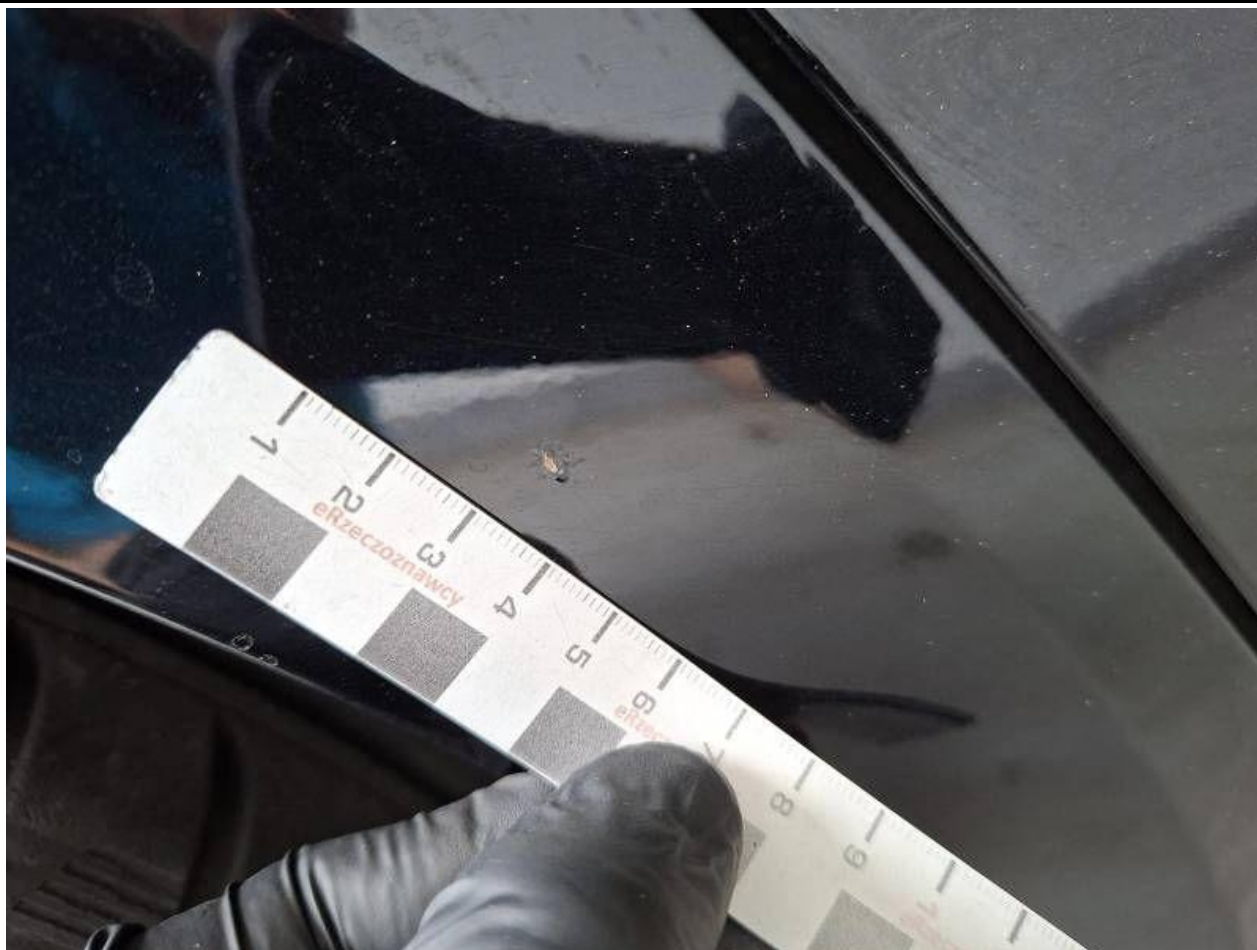

Fot. nr 105



Fot. nr 106



Fot. nr 107



Fot. nr 108

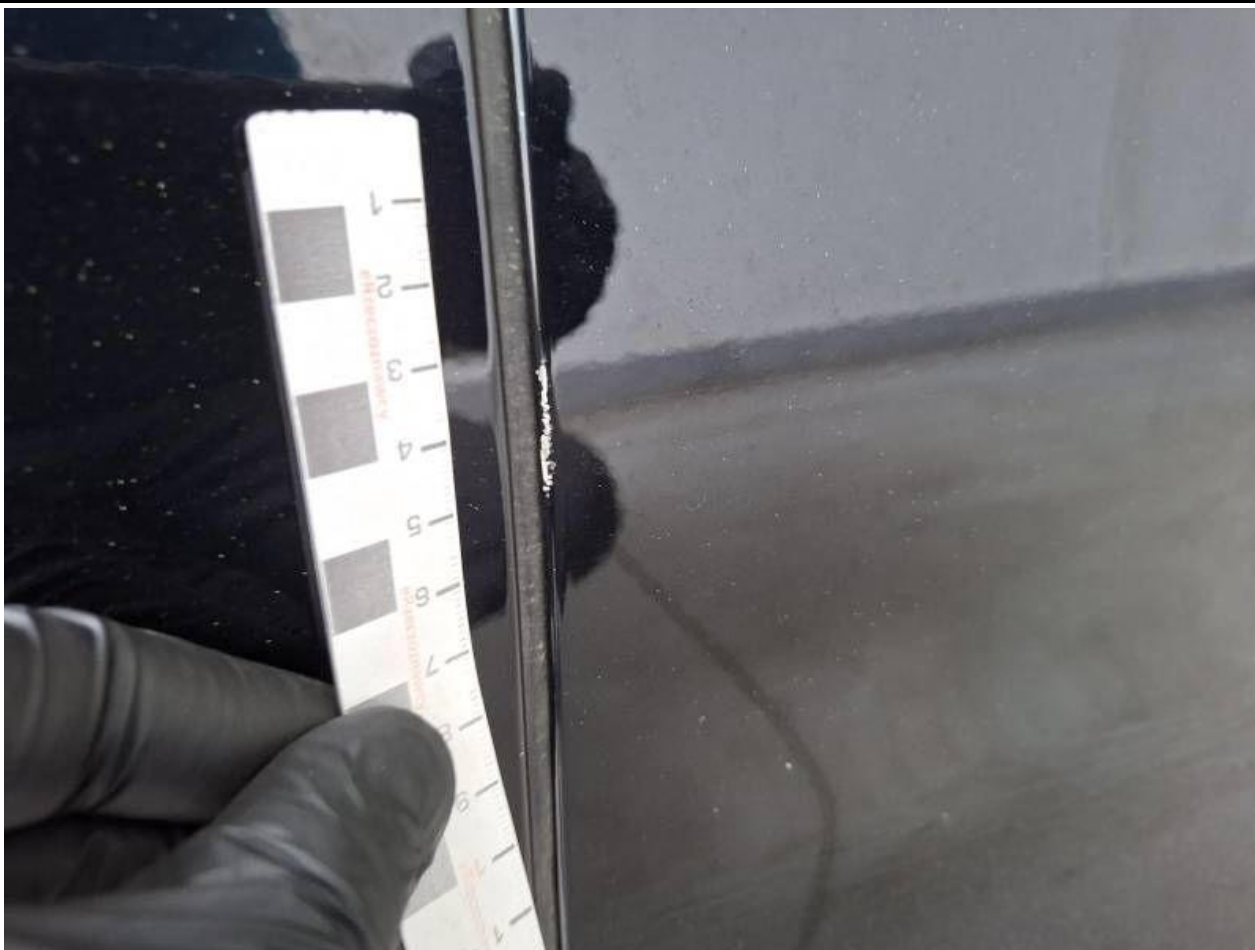

Fot. nr 109



Fot. nr 110



Fot. nr 111



Fot. nr 112



Fot. nr 113



Fot. nr 114



Fot. nr 115



Fot. nr 116

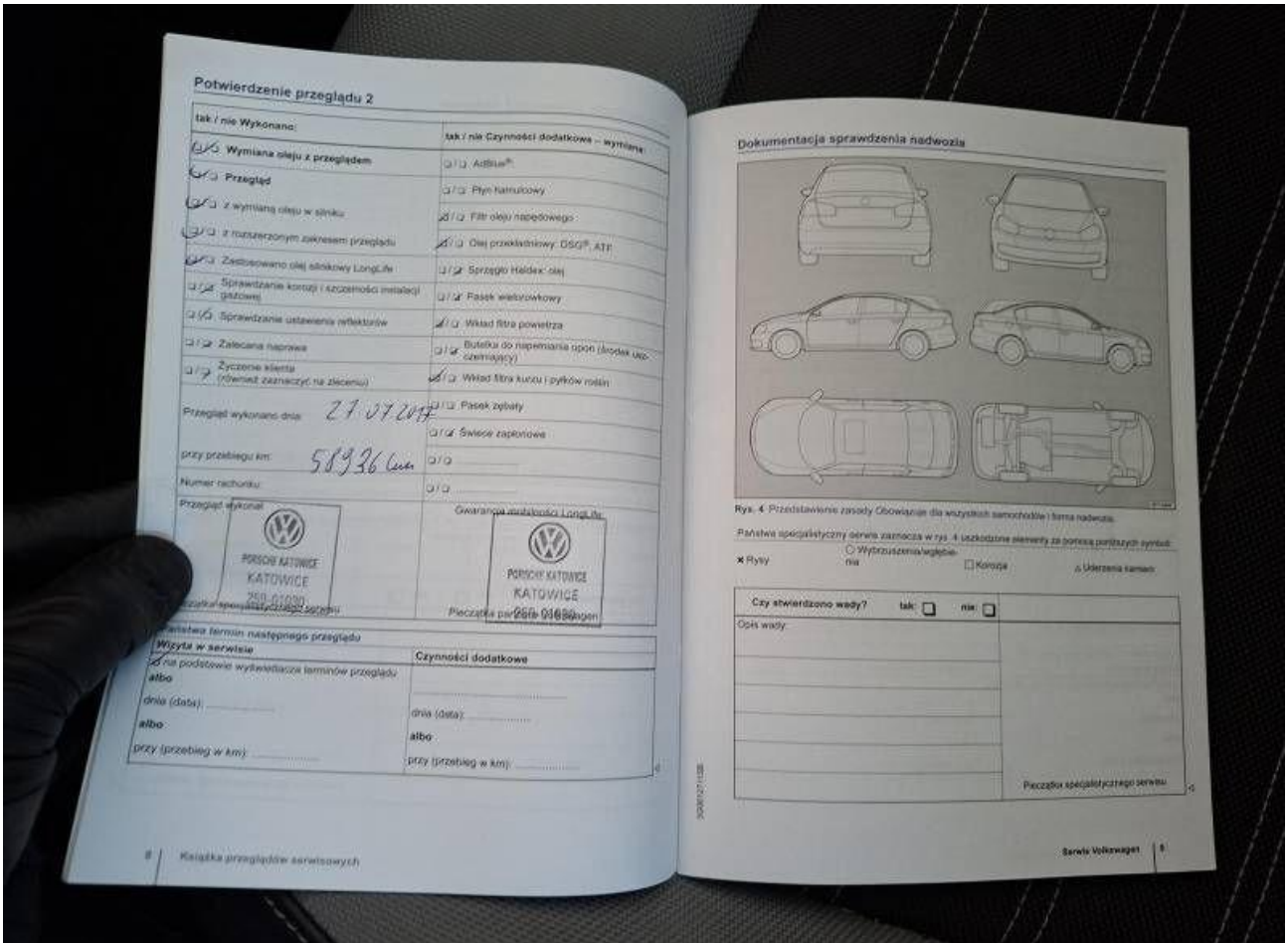

Fot. nr 117

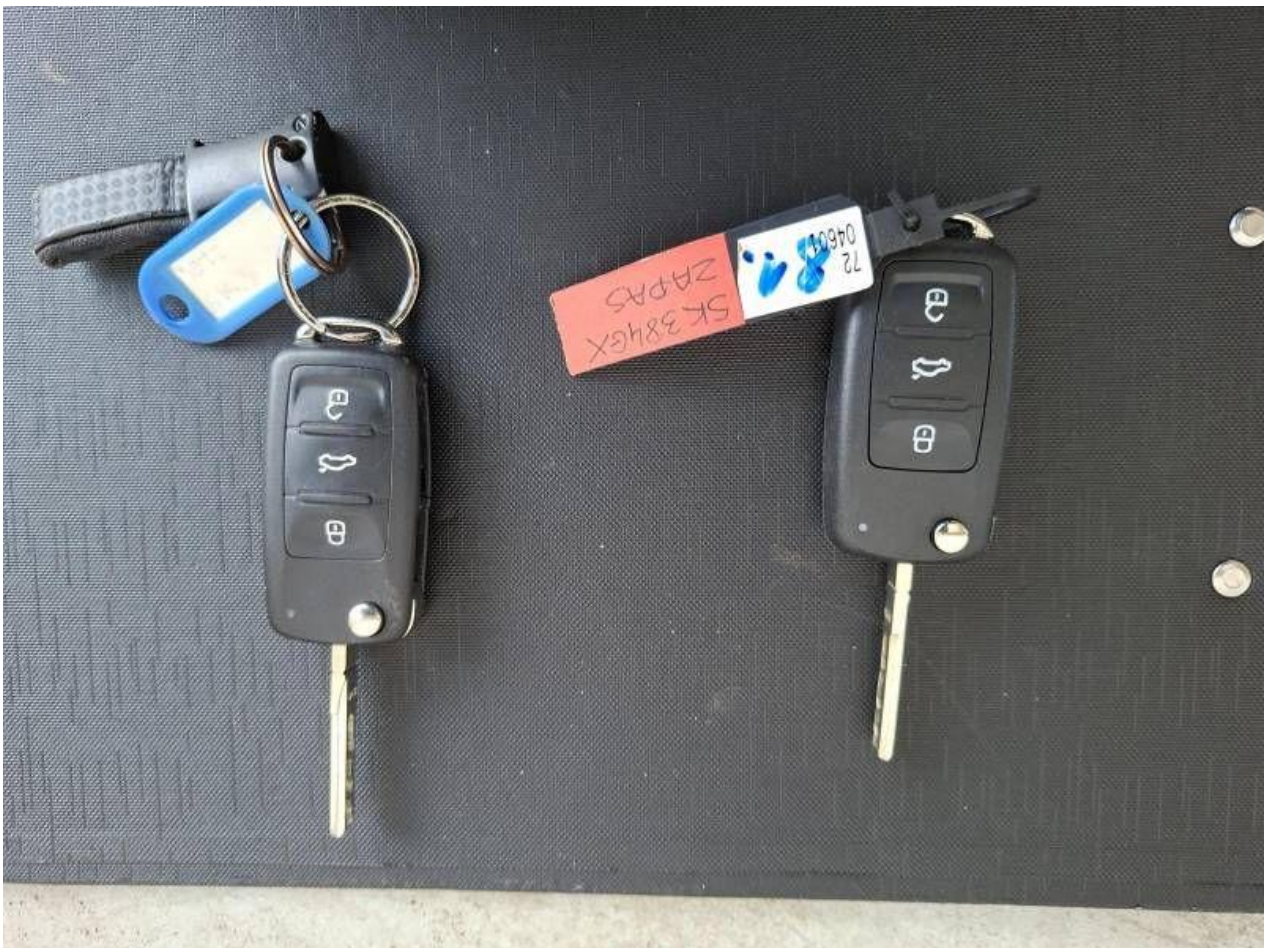

Fot. nr 118



Fot. nr 119

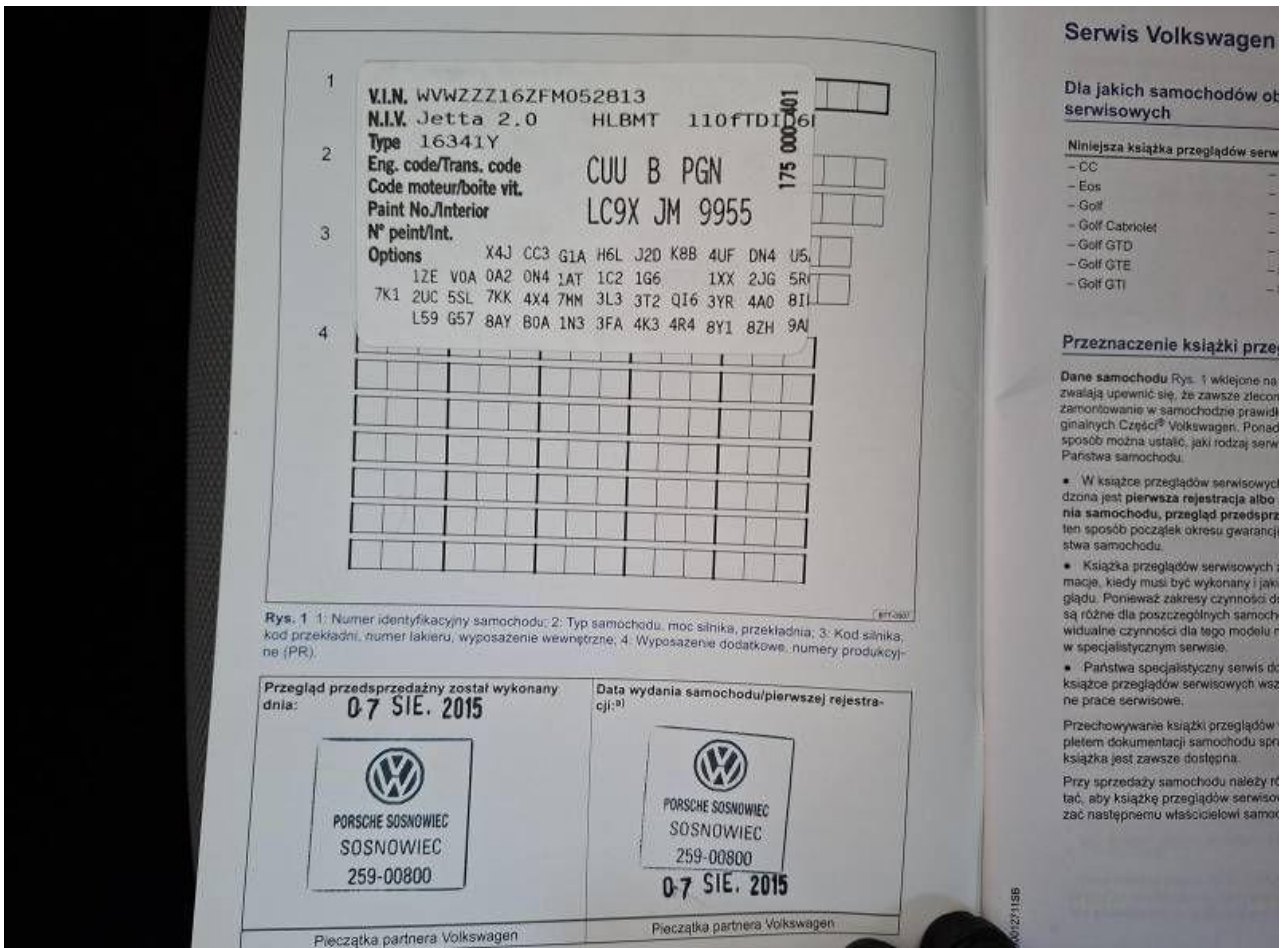

Fot. nr 120

X TERMIN BADAŃ TECHNICZNEGO

11.07.2025

DATA PODPIS

X TERMIN BADAŃ TECHNICZNEGO

X TERMIN BADAŃ TECHNICZNEGO

X TERMIN BADAŃ TECHNICZNEGO

X TERMIN BADAŃ TECHNICZNEGO

ALFONZ W. SZCZEPAN

---(V.9) POZIOM EN1507 SPALIN EURO 6---
---NL/AAE7468885---

A - numer rejestracyjny pojazdu, B - data pierwszej rejestracji pojazdu, C - dzień wycofania z ruchu, D - wysokość pojazdu, E - dane pojazdu, F - numer identyfikacyjny pojazdu, G - maksymalna masa całkowita, H - masa własna, M - data wycofania z ruchu, I - data wycofania z ruchu, K - numer techniczny pojazdu, L - data wycofania z ruchu, P1, P2, R3 - dane silnika, Q - stan techniczny pojazdu, S1, S2, S3 - dane techniczne pojazdu, T - dane techniczne pojazdu, U - dane techniczne pojazdu, V - dane techniczne pojazdu, W - dane techniczne pojazdu, X - dane techniczne pojazdu, Y - dane techniczne pojazdu, Z - dane techniczne pojazdu.

Polecenie:
Właściciel pojazdu jest zobowiązany zgłosić w ciągu 30 dni od daty wydania dowodu rejestracji, wszelkie zmiany danych zawartych w dowodzie rejestracyjnym pojazdu.

Fot. nr 123

Dokument wystawiony elektronicznie, wa ny bez podpisu