

Nr zlecenia: 65/27/05/2026/CarArena STANDARD

z dnia: 2026/05/27

Zleceniodawca:

CARARENA - Aukcje Samochodowe
ul. Budowlanych 7
62-081 Baranowo

Rzeczoznawca:

Rafał Sypułek /zatw. Pion Weryfikacyjny eRzeczozna



WYCENA WARTO CI

DANE IDENTYFIKACYJNE POJAZDU		Dane: [T] VI-2026	
Rodzaj pojazdu:	Samochód terenowy	VIN:	W1N1673231A577401
Marka:	MERCEDES-BENZ	Nr rejestracyjny:	SB331CY
Model pojazdu:	GLE 400 d MR`18 E6d V167	Nr Info-Ekspert:	022-10628
Wersja:	4Matic	Rok produkcji:	2021
Wskaźnik drogomierza	162711 km		
Data pierwszej rejestracji	2021/11/22		
Data wa no ci badania technicznego	2026/11/22		
Rodzaj nadwozia	kombi (uniwersalne) 5 drzwiowe 5 osobowe		
Dop. masa całk.	3070 kg		
Jednostka nap dowa	z zapłonem samoczynnym		
Pojemno / Moc silnika	2925 ccm / 243kW (330KM)		
Doładowanie	Turbosp. z chłodn. powietrza		
Liczba cylindrów / Układ cylindrów / Liczba zaworów	6 / rz dowy / 24		
Rodzaj skrzyni biegów	automatyczna		
Rodzaj nap du	AWD (4x4)		
Kolor powłoki lakierowej, (rodzaj lakieru)	Zielony 2-warstwowy z efektem metalicznym		

WYPOSA ENIE STANDARDOWE	
L.p. Nazwa elementu wyposażenia	L.p. Nazwa elementu wyposażenia
1 ABS - system zapobiegaj cy blokowaniu kół	21 Reflektory LED High Performance
2 Antena GPS	22 Rozszerzone funkcje MBUX
3 Asystent wiatel adaptacyjny	23 System elektronicznej kontroli toru jazdy ESP
4 Drzwi tyłu nadwozia Easy-Pack zamykane/otwierane elektrycznie	24 System multimedialny MBUX (548)
5 Dywaniki welurowe	25 System nawigacji satelitarnej HDD
6 Filtr cz steczek stałych (diesel)	26 System p/po lizgowy przy przyspieszaniu ASR
7 Immobilizer	27 System rozpoznawania znaków drogowych

			Traffic Sign Assist
8	Kamera cofania	28	Usługi Remote Plus
9	Klimatyzacja automatyczna Thematic 2 strefowa	29	Widescreen Cockpit
10	Kurtyny powietrzne boczne	30	Wspomaganie układu kierowniczego
11	Lakier niemetalizowany biały Polar White	31	Wykończenie wnętrza aluminium (H46)
12	Lusterka zewnętrzne z kierunkowskazami	32	Wyłącznik przedniej poduszki powietrznej pasażera automatyczny
13	Ładowarka bezprzewodowa do urządzeń mobilnych	33	Zabezpieczenie drzwi tylnych przed otwarciem od wnętrza
14	Moduł komunikacyjny (LTE)	34	Załączki foteli przednich
15	Oświetlenie Ambient (64 kolory)	35	Załączki siedzeń tylnych 3 szt.
16	Pakiet wykończenia wnętrza elementami chromowanymi	36	Zamek centralny zdalnie sterowany
17	Poduszka powietrzna kolanowa kierowcy	37	Zbiornik AdBlue
18	Poduszki powietrzne boczne przednie	38	Zestaw naprawczy opon Tirefit
19	Preinstalacja usług nawigacji	39	Złącza "USB" dodatkowe
20			

L.p. Nazwa pakietu / elementu pakietu wyposażenia standardowego

1	Asystent hamowania aktywny System ostrzegania przed kolizją System hamowania awaryjnego w razie kolizji Asystent hamowania adaptacyjny
2	Fotele przednie z 4-stopniową regulacją odcinka lędźwiowego Fotel kierowcy z regulacją odcinka lędźwiowego elektrycznie (4-kierunkowo) Fotel pasażera z regulacją odcinka lędźwiowego elektrycznie (w 4 kierunkach)
3	Kierownica wielofunkcyjna sportowa pokryta skórą nappa (L3B) Kierownica wielofunkcyjna Kierownica sportowa Kierownica pokryta skórą nappa
4	Lusterka zewnętrzne podgrzewane i regulowane elektrycznie Lusterka zewnętrzne regulowane elektrycznie Lusterka zewnętrzne podgrzewane elektrycznie
5	Pakiet AMG Line Exterior (PYG) Stylizacja zewnętrzna AMG Układ hamulcowy z powiększonymi tarczami osi przedniej Tarcze kół aluminiowe 20" AMG 5 podwójnych ramion (RZV) termolite grey, wysoki połysk
6	Pakiet lusterek Lusterka zewnętrzne składane elektrycznie Lusterko wewnętrzne ciemniane automatycznie Lusterko zewnętrzne kierowcy ciemniane automatycznie Oświetlenie Ambiente z projekcją logo marki
7	Pakiet zabezpieczenia pojazdu Urban Guard System monitorowania wnętrza Autoalarm z preinstalacją systemu wykrywania kolizji
8	Poduszki powietrzne kierowcy i pasażera Poduszka powietrzna kierowcy Poduszka powietrzna pasażera
9	Szyba tylna ogrzewana z wyłącznikiem czasowym Szyba tylna ogrzewana Wyłącznik czasowy ogrzewania szyby tylnej
10	Szyby atermiczne, przyciemnione Szyby atermiczne Szyby przyciemniane
11	Szyby przednie i tylne regulowane elektrycznie Szyby przednie regulowane elektrycznie Szyby tylne regulowane elektrycznie

WYPOSAŻENIE DODATKOWE

L.p. Nazwa elementu wyposażenia

1	Hak holowniczy z funkcją stabilizacji ESP
2	Lakier metalizowany emerald green (dopłata)
3	Pakiet Premium Plus (PYO) (dopłata) Fotel kierowcy regulowany elektrycznie Fotel kierowcy z pamięcią położenia

- Fotel pasa era z pami ci poło enia
 Fotel kierowcy podgrzewany
 Fotel pasa era regulowany elektrycznie
 Fotel pasa era podgrzewany
 Asystent parkowania Active Parking System
 Okno dachowe panoramiczne regulowane elektrycznie
 Czujnik martwego pola lusterek
 System Parktronic
 Kamera 360°
 Audio System Burmester Surround Sound
 Pakiet Air-Balance
 System Keyless-Go
 Inteligentny system wiatel drogowych MULTIBEAM LED
 System Hands-Free Acces
 O wietlenie Ambiente (64 kolory)
 Dodatkowy moduł umo liwiaj cy wy wietlenie rzeczywistego obrazu drogi na wy wietlaczu
 nawigacji MBUX
- 4 Podsufitka z materiału w kolorze czarnym
 - 5 Poduszki powietrzne boczne tylne
 - 6 Poł czenie ratunkowe Mercedes-Benz
 - 7 Tapicerka ze skóry Nappa czarna (801A)
 - 8 Tarcze kół aluminiowe 20" AMG 5 podwójnych ramion (RZW) czarne, wysoki połysk (dopłata)
 - 9 Wyko czenie wn trza designo drewno lipowe br zowe, wysoki połysk (dopłata)
 - 10 Wy wietlacz projekcyjny Head-Up Display
 - 11 Zawieszenie E-Active Body Control
 Osłona dolna silnika
 Zawieszenie E-Active Body Control

OPIS ZAMONTOWANEGO W POJE DZIE OGUMIENIA

Koło	Marka, typ				Bie nik [mm]
Przednie lewe:	PIRELLI 275/50 R20	113W	XL P ZERO LS BMW R/F RG		6,4
Przednie prawe:	PIRELLI 275/50 R20	113W	XL P ZERO LS BMW R/F RG		6,4
Tylne lewe:	PIRELLI 275/50 R20	113W	XL P ZERO LS BMW R/F RG		6,5
Tylne prawe:	PIRELLI 275/50 R20	113W	XL P ZERO LS BMW R/F RG		6,3

KOREKTY WARTO CI POJAZDU

KOREKTA ZA PIERWSZ REJESTRACJ	(+)
KOREKTA ZA WYPOSA ENIE	(+)
KOREKTA ZA PRZEBIEG	(-)
KOREKTY RÓ NE:	
Regionalna sytuacja rynkowa	(-)
Stan utrzymania i dbało o pojazd	(-)
KOREKTY RÓ NE RAZEM	(-)
KOREKTA ZA OGUMIENIE	(+)

OPIS STANU TECHNICZNEGO ZESPOŁÓW POJAZDU



NADWOZIE - Szkielet i poszycia zewn trzne

L.p.	Nazwa elementu	L / P	Rodzaj uszkodzenia	Opis	Fot. nr
1	Błotnik przedni	L	Zarysowania powłoki lakierowej		
2	Błotnik przedni	P	Zarysowania powłoki lakierowej		
3	Pokrywa przednia		Zarysowania powłoki lakierowej do powierzchni metalu	Odpryski powłoki lakierowej	
4	Drzwi boczne przednie	L	Zarysowania powłoki lakierowej		

do powierzchni metalu					
5	Drzwi boczne przednie	P	Odpryski powłoki lakierowej	Zarysowanie powłoki lakierowej na całej długości, wgniecenie	
6	Drzwi boczne tylne	L	Wgniecenie z zarysowaniami powłoki lakierowej	Odpryski powłoki lakierowej, Zarysowania powłoki lakierowej	
7	Drzwi boczne tylne	P	Zarysowania powłoki lakierowej	Na całej długości	
8	Słupki rodki	P	Wgniecenie z zarysowaniami powłoki lakierowej		
9	Próg	L	Zarysowania powłoki lakierowej		
10	Próg	P	Zarysowania powłoki lakierowej		
11	Błotnik tylny	L	Zarysowania powłoki lakierowej		
12	Błotnik tylny	P	Zarysowania powłoki lakierowej		

Na pozostałych elementach obłachowania bryły nadwozia stwierdzono również typowe dla jego okresu eksploatacji uszkodzenia powłoki lakierowej (zarysowania, odpryski, itp.). Szczegółowy stan pojazdu zobrazony w dokumentacji zdjęciowej.



NADWOZIE – Opis powłoki lakierowej

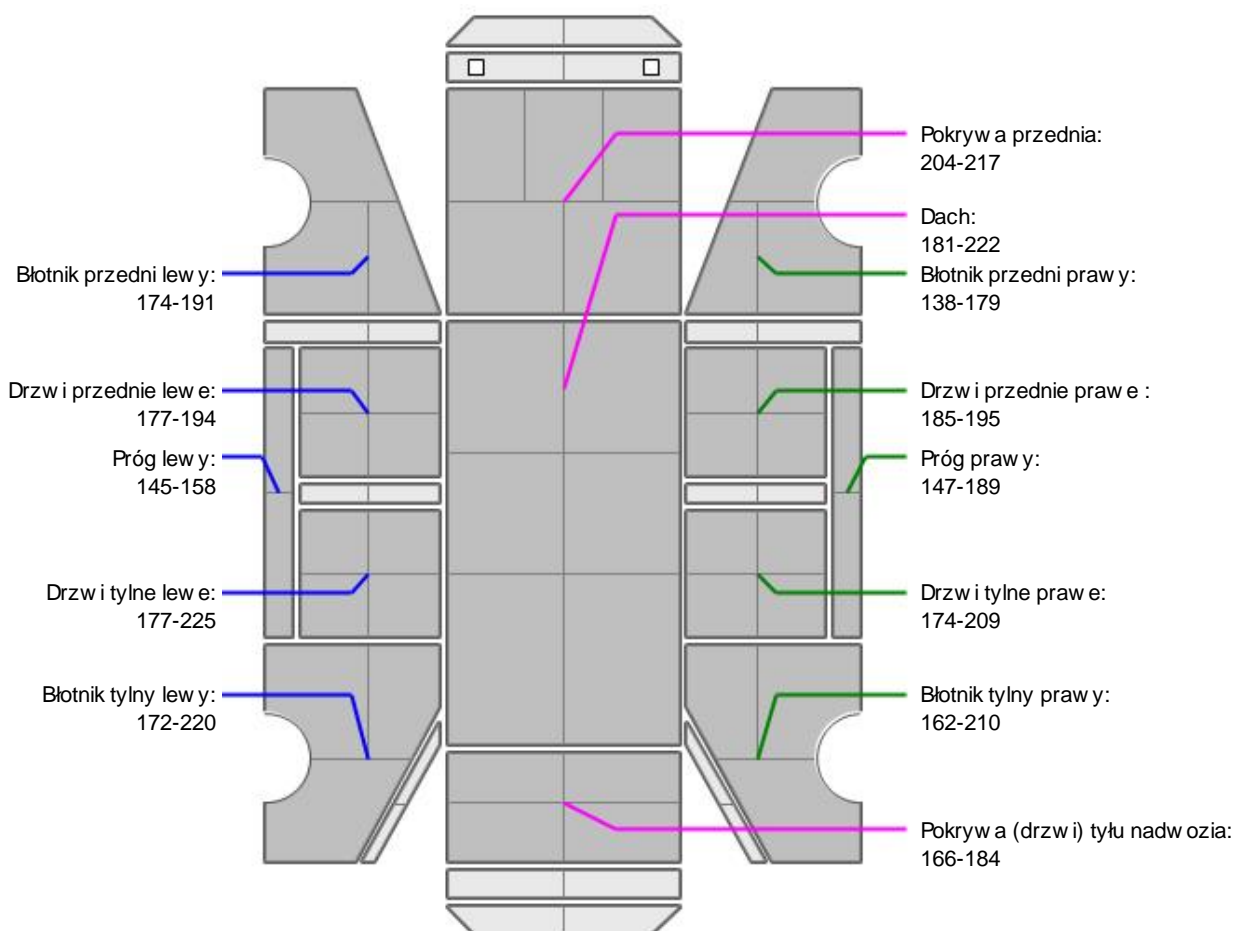

L.p.	Nazwa elementu	L / P	Grubość powłoki [µm]	Opis
1	Pokrywa przednia		204-217	
2	Dach		181-222	
3	Błotnik przedni	L	174-191	
4	Próg	L	145-158	

5	Drzwi przednie	L	177-194	
6	Drzwi tylne	L	177-225	
7	Błotnik tylny	L	172-220	
8	Błotnik przedni	P	138-179	
9	Próg	P	147-189	
10	Drzwi przednie	P	185-195	
11	Drzwi tylne	P	174-209	
12	Błotnik tylny	P	162-210	
13	Pokrywa (drzwi) tyłu nadwozia		166-184	

Podane przedziały grubości powłoki lakierowej poszczególnych elementów dotyczą wyłącznie punktów pomiarowych, tj. trzech wybranych miejsc na danym elemencie nadwozia. Nie oznacza to, że w pozostałych obszarach danego elementu grubość powłoki jest jednakowa ani że nie może wykraczać poza wskazane zakresy. Pomiar wykonano urządzeniem bezdźwiękowym w posiadaniu rzeczoznawcy. Pomiar wykonany innym przyrządem może się różnić.



NADWOZIE – Wyposażenie zewnętrzne

L.p.	Nazwa elementu	L / P	Rodzaj uszkodzenia	Opis	Fot. nr
1	Zderzak przedni		Odpryski powłoki lakierowej		
2	Szyba przednia		Odpryski warstwy zewnętrznej		
3	Listwa ochronna błotnika tylnego lewego			Zarysowania powłoki lakierowej, Odpryski powłoki lakierowej	
4	Listwa ochronna błotnika tylnego prawego			Zarysowania powłoki lakierowej, Odpryski powłoki lakierowej	



NADWOZIE – Wyposażenie wewnętrzne

L.p.	Nazwa elementu	L / P	Rodzaj uszkodzenia	Opis	Fot. nr
1	Fotel przedni kpl.	L		Zarysowanie	
2	Poszycie tapicerskie drzwi bocznych przednich	L	Zabrudzone	Zarysowanie	
3	Poszycie tapicerskie drzwi bocznych przednich	P	Zabrudzone	Zarysowanie	
4	Poszycie tapicerskie drzwi bocznych tylnych	L	Zabrudzone	Zarysowanie	
5	Poszycie tapicerskie drzwi tyłu nadwozia		Zabrudzone	Zarysowane	
6	Wykładzina podłogi bagażnika			Zabrudzenie trwałe	

Wnętrze pojazdu nosi typowe dla jego okresu eksploatacji zabrudzenia oraz zużycie wszystkich elementów.

JAZDA KONTROLNA

1	Głośno pracujący silnik	BEZ UWAG
2	Praca układu kierowniczego	BEZ UWAG
3	Głośno (stukanie) zawieszenia	BEZ UWAG
4	Zmiana biegów, działanie sprzęgła	BEZ UWAG
5	Głośno skrzyni biegów / bloku napędowego	BEZ UWAG
6	Skuteczność hamulca zasadniczego	BEZ UWAG
7	Skuteczność hamulca pomocniczego	BEZ UWAG

Próba ruchowa przeprowadzona na niewielkim dystansie, na zimnym silniku, w warunkach parkingowych, z prędkością do 15 km/h.

POZOSTAŁE INFORMACJE

1 Pochodzenie pojazdu

Krajowy

2 Badanie poprawności numerów identyfikacyjnych

Numer VIN wybitny na karoserii oraz numer VIN tabliczki znamionowej zgodny z dowodem rejestracyjnym.

3 Weryfikacja odczytanego stanu drogomierza

Odczytany z drogomierza

Dokument wystawiony elektronicznie, w pełni bez podpisu

DOKUMENTACJA FOTOGRAFICZNA



Fot. nr 1



Fot. nr 2



Fot. nr 3



Fot. nr 4



Fot. nr 5



Fot. nr 6



Fot. nr 7



Fot. nr 8

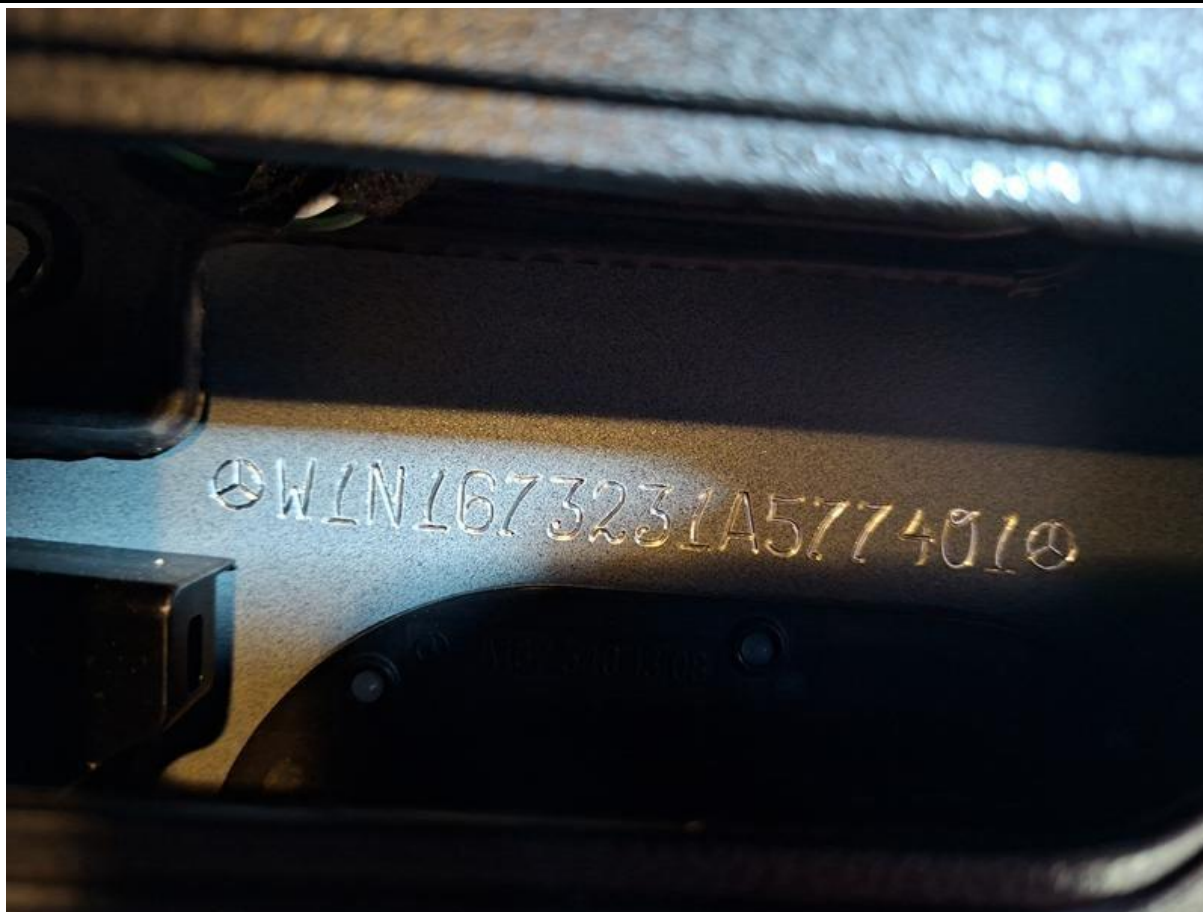

Fot. nr 9



Fot. nr 10



Fot. nr 11



Fot. nr 12



Fot. nr 13



Fot. nr 14



Fot. nr 15



Fot. nr 16



Fot. nr 17



Fot. nr 18



Fot. nr 19



Fot. nr 20



Fot. nr 21



Fot. nr 22



Fot. nr 23



Fot. nr 24



Fot. nr 25



Fot. nr 26



Fot. nr 27



Fot. nr 28



Fot. nr 29



Fot. nr 30



Fot. nr 31



Fot. nr 32



Fot. nr 33



Fot. nr 34



Fot. nr 35



Fot. nr 36



Fot. nr 37



Fot. nr 38



Fot. nr 39



Fot. nr 40



Fot. nr 41



Fot. nr 42



Fot. nr 43



Fot. nr 44



Fot. nr 45



Fot. nr 46



Fot. nr 47



Fot. nr 48



Fot. nr 49



Fot. nr 50



Fot. nr 51



Fot. nr 52



Fot. nr 53



Fot. nr 54

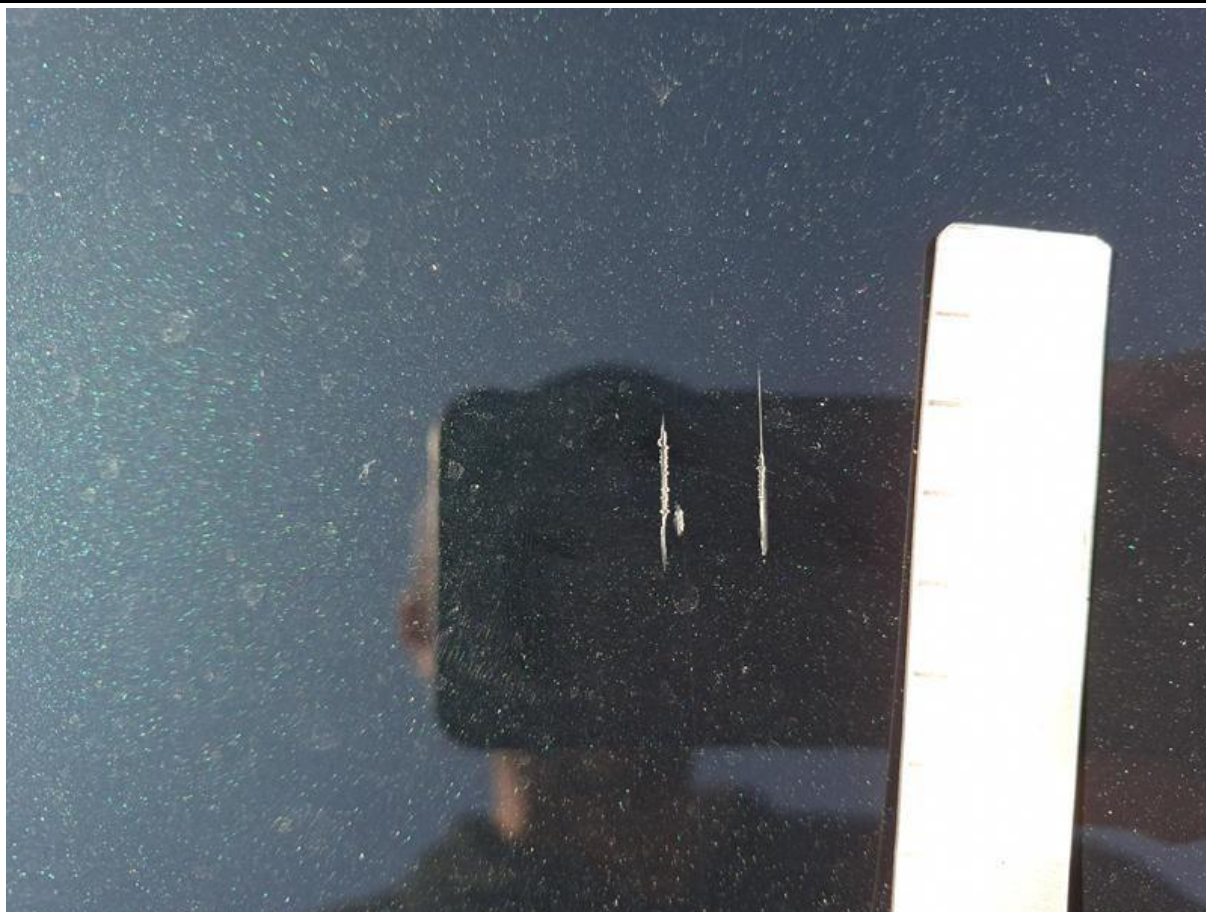

Fot. nr 55



Fot. nr 56



Fot. nr 57



Fot. nr 58



Fot. nr 59



Fot. nr 60



Fot. nr 61



Fot. nr 62



Fot. nr 63



Fot. nr 64



Fot. nr 65



Fot. nr 66



Fot. nr 67



Fot. nr 68



Fot. nr 69



Fot. nr 70



Fot. nr 71



Fot. nr 72



Fot. nr 73



Fot. nr 74



Fot. nr 75



Fot. nr 76



Fot. nr 77



Fot. nr 78



Fot. nr 79



Fot. nr 80



Fot. nr 81



Fot. nr 82



Fot. nr 83



Fot. nr 84



Fot. nr 85



Fot. nr 86



Fot. nr 87



Fot. nr 88



Fot. nr 89



Fot. nr 90



Fot. nr 91



Fot. nr 92



Fot. nr 93



Fot. nr 94



Fot. nr 95



Fot. nr 96



Fot. nr 97



Fot. nr 98

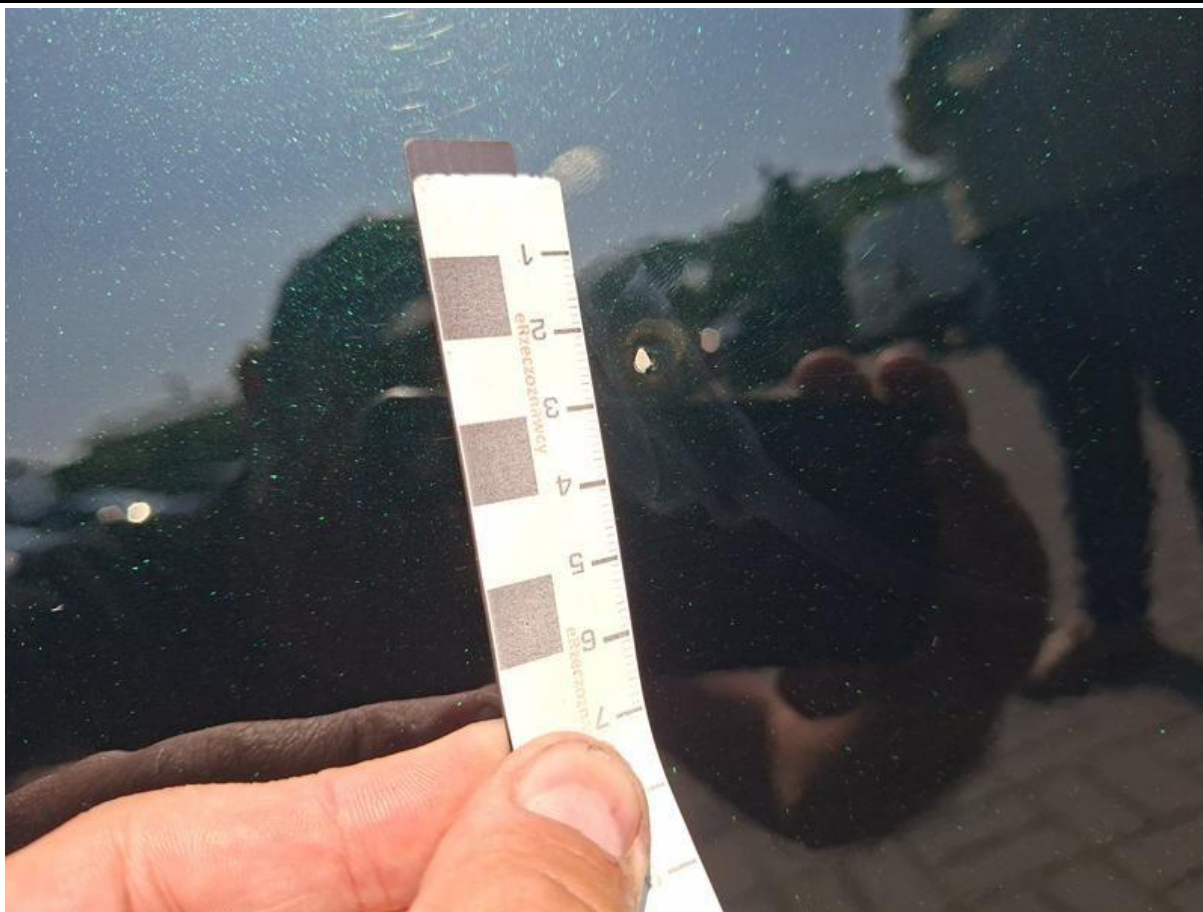

Fot. nr 99

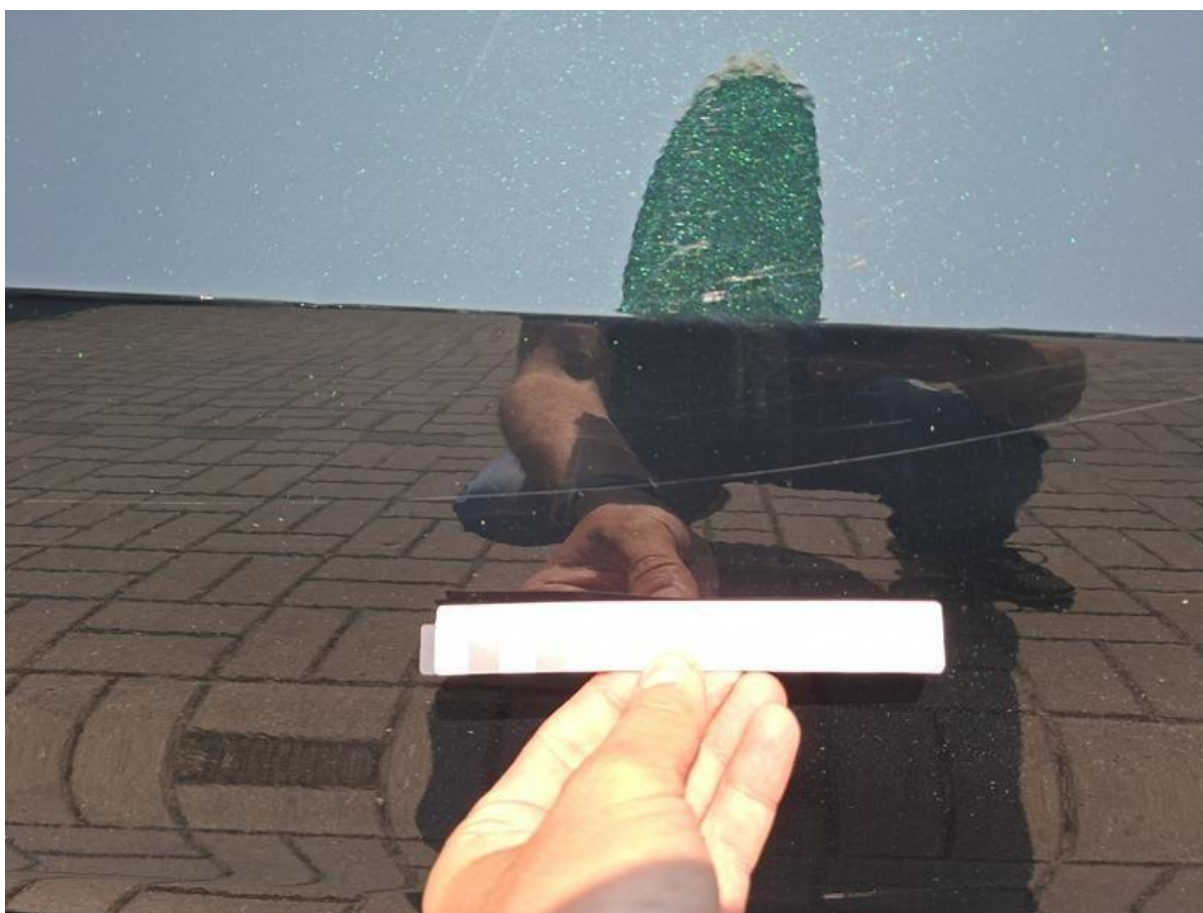

Fot. nr 100

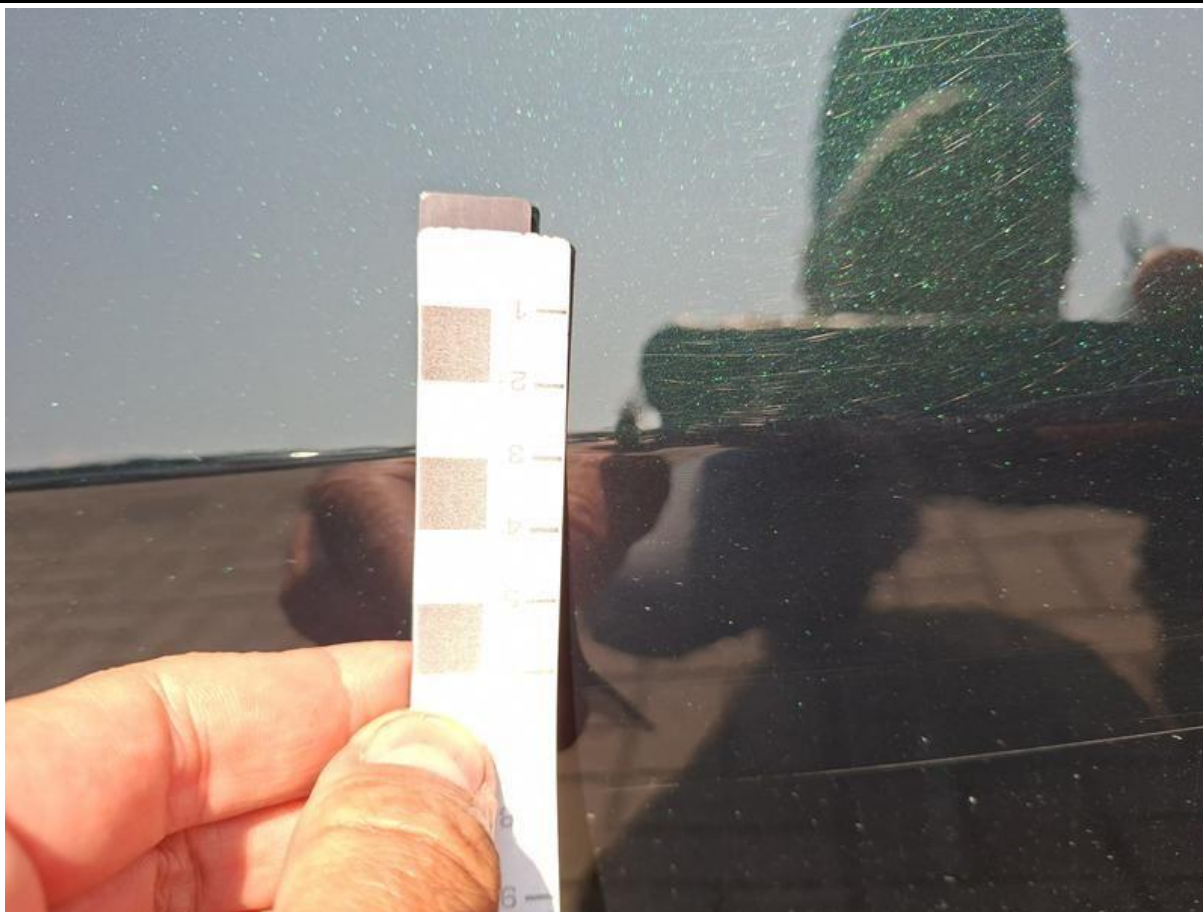

Fot. nr 101



Fot. nr 102



Fot. nr 103

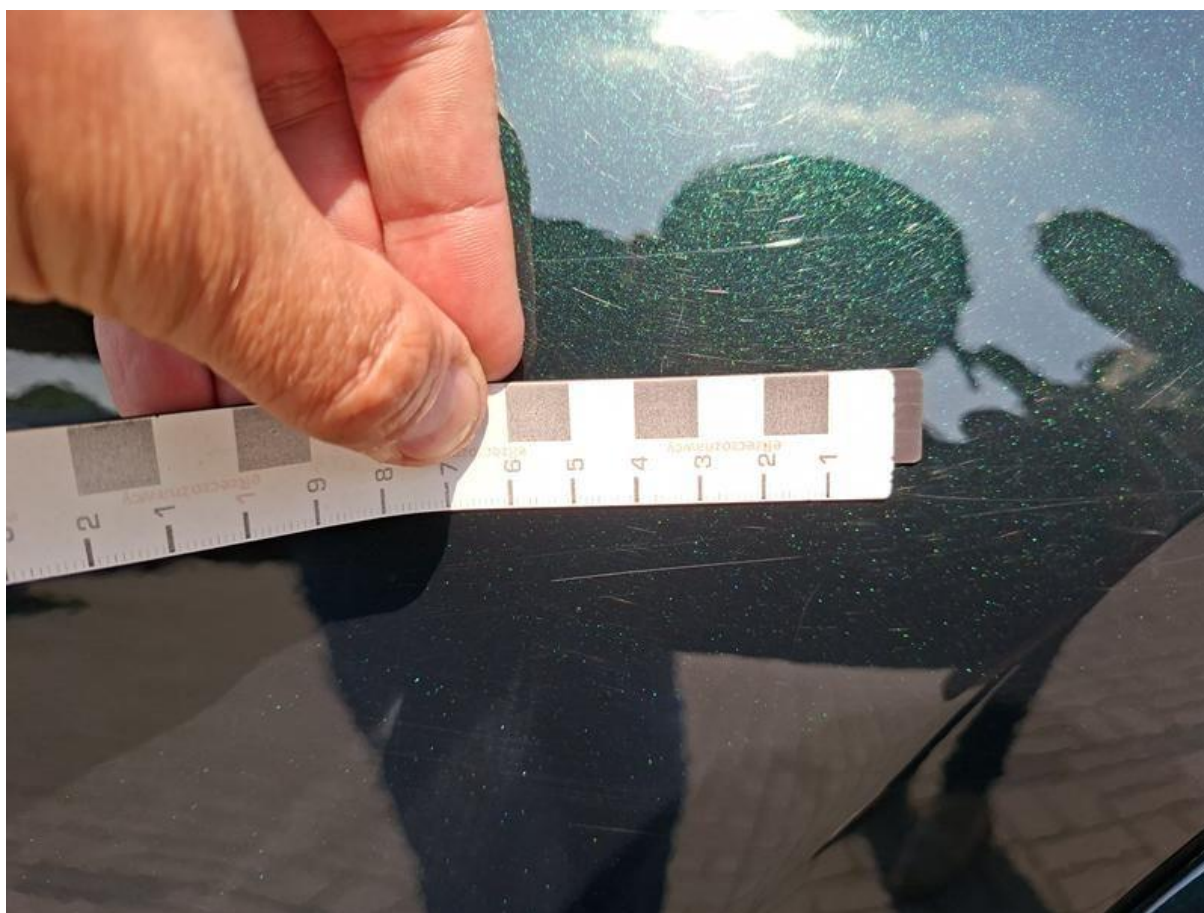

Fot. nr 104



Fot. nr 105



Fot. nr 106



Fot. nr 107



Fot. nr 108



Fot. nr 109



Fot. nr 110



Fot. nr 111



Fot. nr 112



Fot. nr 113



Fot. nr 114

