

Raport z oględzin pojazdu

Numer raportu	07624/10/25-15201	Data raportu	13-10-2025
Rzeczoznawcy	Krzysztof Kalbarczyk mgr inż. Paweł Barszcz (NEW)	Data oględzin	06-10-2025
Nr zlecenia	PCM(DZS)/GDA/74472/25/10/01	Miejsce oględzin	AUTOMARKET OŻARÓW MAZOWIECK...

Dane pojazdu

Numer identyfikacyjny (VIN)	YARVEHTMGZ205390
Marka, model	TOYOTA Proace 2.0 D4-D Eur...
Typ, wersja	Proace Kombi 2.0 D-4D Long ...
Numer rejestracyjny	WD9014P
Silnik (rodz./poj./moc)	diesel/1997 ccm/106 kW
Stan licznika	106 103 km
Data 1. rej./rok prod.	16-08-2021/2021
Data nast. bad. techn.	16-08-2026
Nadwozie	KOM 4/9
Lakier	biały/2-warstwowy uni
Skrzynia biegów	manualna



Wyposażenie pojazdu

ABS, BA - asystent wspomagania hamowania awaryjnego, Czujnik ciśnienia w oponach, Drzwi boczne odsuwane po prawej stronie, przeszkłone, Felgi stalowe 16 z ogumieniem, Gniazdo 12V na desce rozdzielczej, Gniazdo 12V w tylnej części pojazdu, Klamki zewnętrzne w kolorze czarnym nielakierowane, Klimatyzacja manualna, Kluczyki - 2 szt, Koło zapasowe pełnowymiarowe, Lakier uni, Lampki dachowe w kabinie pasażerskiej, Listwy boczne plastikowe nielakierowane, Listwy progowe plastikowe w 1. i 2. rzędzie, Lusterka zewnętrzne regulowane elektrycznie i ogrzewane, Lusterka zewnętrzne w kolorze czarnym (nielakierowane), Odciecie paliwa w przypadku uderzenia, Panele boczne wykonane ze sklejki w 2. i 3. rzędzie do wysokości okien, Poduszki powietrzne boczne kurtynowe w 1. rzędzie, Poduszki powietrzne czołowe dla kierowcy i 2 pasażerów, Podłoga w przestrzeni pasażerskiej wykończona plastikiem, Przystosowanie instalacji elektrycznej do montażu haka holowniczego, Radioodbiornik zdalnie sterowany ze zintegrowany wyświetlaczem (Bluetooth, USB) + 4 głośniki, Schowek pasażera, zamknięty, Schowek w centralnej części deski rozdzielczej, otwarty, Schowki w drzwiach przednich, System stabilizacji toru jazdy (ESC), System wspomagający pokonywanie podjazdów (HAC), Szyby przyciemniane w 2. i 3. rzędzie 30%, Szyby sterowane elektrycznie z funkcją domykania, Szyby w drzwiach bocznych, 2 rząd przesuwane, 3 rząd stałe, Tapicerka materiałowa, Tempomat z ogranicznikiem prędkości, VSC - Układ kontroli stabilności, Wykończenie deski rozdzielczej dwukolorowe (grafitowe/szare), Wyświetlacz pomiędzy zegarami, Zamek centralny, Zderzaki przedni i tylny czarny nielakierowany, Światła do jazdy dziennej, Pakiet Professional

Ogumienie

Oś	Koło	Producent, typ	Rozmiar	Profil zmierzony
przednia	prawe	MICHELIN, AGILIS 3	215/65 R16 106104T	5,5 mm
	lewe	MICHELIN, AGILIS 3	215/65 R16 106104T	5,5 mm
tylna	prawe	MICHELIN, AGILIS 3	215/65 R16 106104T	5,5 mm
	lewe	MICHELIN, AGILIS 3	215/65 R16 106104T	5,5 mm

Dokumenty i akcesoria

[Dokumenty rej.] - POLISA UBEZP. (Nie.), Kluczyki (TAK - 2), Tablice rejestracyjne (TAK - 2), Dowód rejestracyjny (TAK), Karta pojazdu (NIE)

Grubość powłoki lakierowej

W zakresie do 150 µm

Poz.	Nazwa części	Przedział grubości powłoki lakierowej [µm]
1	Pokrywa komory silnika	do 150
2	Błotnik przedni lewy	do 150
3	Błotnik przedni prawy	do 150
4	Słupek przedni lewy	do 150
5	Słupek przedni prawy	do 150
6	Słupek środkowy lewy	do 150
7	Słupek środkowy prawy	do 150
8	Próg lewy	do 150
9	Próg prawy	do 150
10	Dach	do 150
11	Drzwi przednie lewe	do 150
12	Drzwi przednie prawe	do 150
13	Drzwi tylne prawe	do 150
14	Błotnik tylny lewy/ściana boczna lewa	do 150
15	Błotnik tylny prawy/ściana boczna prawa	do 150
16	Pokrywa bagażnika	do 150

Stwierdzone uszkodzenia

Poz.	Nazwa pozycji	Opis uszkodzeń	Kwalifik.	Naprawa [rbg]
1	Róg zderzaka boczny R	zarysowanie	WY	1
2	Nakładka pokrywy tylnej dół L	pęknięcie	WY	0.2
3	Tapicerka siedzenia 1.rząd L	pęknięcie/rozerwanie	WY	1.2
4	Błotnik przedni L	odpryski lakieru	NA	
5	Dach kabiny	odpryski lakieru	NA	
6	Rama drzwi, przód L	zarysowanie	NA	

7	Rama drzwi,przód R	odpryski lakieru, liczne, wgniecenie	NA	2,5
8	Błotnik tylny L	wgniecenie, zarysowanie	NA	3
9	Tylny panel boczny z ramą drzwi R	wgniecenie	NA	2
10	Pokrycie zew.drzwi/pokrywy tylnej,boczne R	wgniecenie	NA	1,5
11	Tapicerka siedziska 2.rząd	zabrudzenie	NA	
12	Pokrywa przednia	odpryski lakieru		
13	Poszycie drzwi przednich L	odpryski lakieru		
14	Poszycie drzwi przednich R	odpryski lakieru		
15	Poszycie drzwi tylnych R	zarysowanie		

DOKUMENTACJA FOTOGRAFICZNA



Fot. 1

Przekątna przednia lewa



Fot. 2

Przód

DOKUMENTACJA FOTOGRAFICZNA



Fot. 3

Przekątna przednia prawa



Fot. 4

Próg prawy (widok od przodu)

DOKUMENTACJA FOTOGRAFICZNA



Fot. 5

Bok prawy z przodu



Fot. 6

Bok prawy z tyłu

DOKUMENTACJA FOTOGRAFICZNA



Fot. 7

Przekątna tylna prawa



Fot. 8

Tył

DOKUMENTACJA FOTOGRAFICZNA



Fot. 9

Przekątna tylna lewa



Fot. 10

Bok lewy z tyłu

DOKUMENTACJA FOTOGRAFICZNA



Fot. 11

Bok lewy z przodu



Fot. 12

Próg lewy (widok od przodu)

DOKUMENTACJA FOTOGRAFICZNA

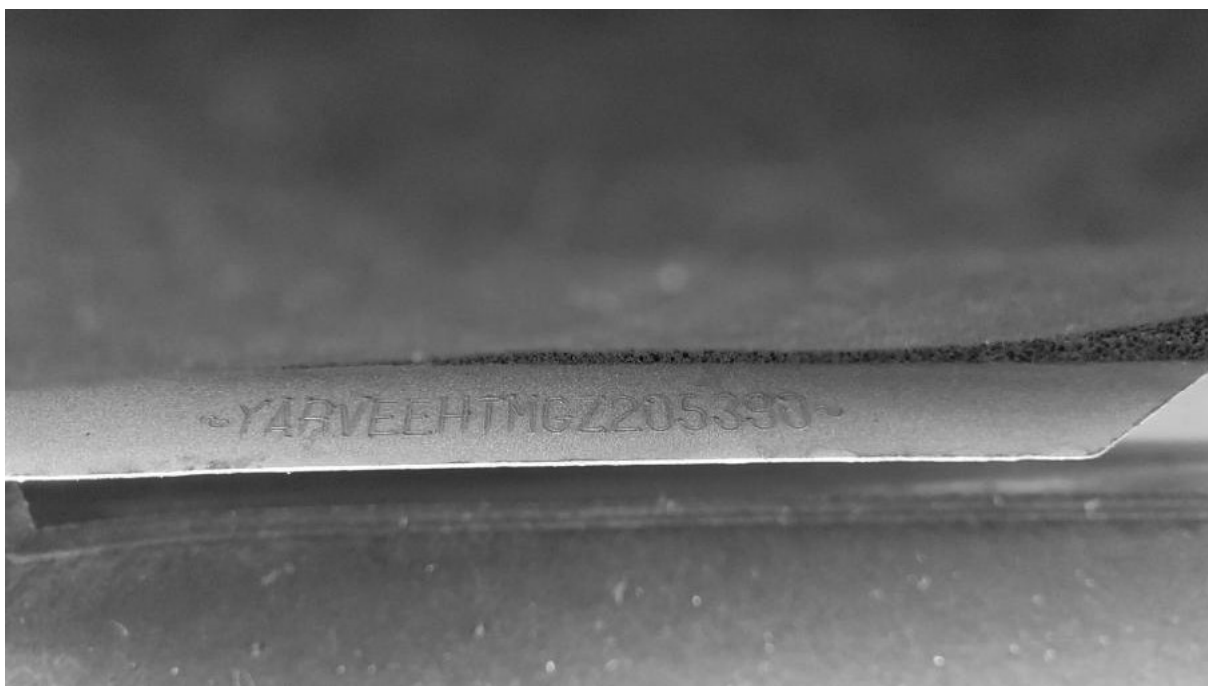

Fot. 13

Numer identyfikacyjny



Fot. 14

Tabliczka znamionowa

DOKUMENTACJA FOTOGRAFICZNA



Fot. 15

Zestaw wskaźników - przebieg



Fot. 16

Widok przez otwarte drzwi przednie lewe

DOKUMENTACJA FOTOGRAFICZNA



Fot. 17

Widok z tylnej kanapy na deskę rozd.



Fot. 18

Konsola środkowa

DOKUMENTACJA FOTOGRAFICZNA



Fot. 19
Tunel środkowy



Fot. 20
Kierownica (na wprost)

DOKUMENTACJA FOTOGRAFICZNA



Fot. 21

Kierownica z lewej strony



Fot. 22

Komora silnika

DOKUMENTACJA FOTOGRAFICZNA



Fot. 23
Bagażnik



Fot. 24
Spód pojazdu przód

DOKUMENTACJA FOTOGRAFICZNA

Fot. 25
 Spód pojazdu tył

Fot. 26
 Dowód rej. Str. 1

DOKUMENTACJA FOTOGRAFICZNA



Fot. 27
Dow. Rej. Str.2 i klucze

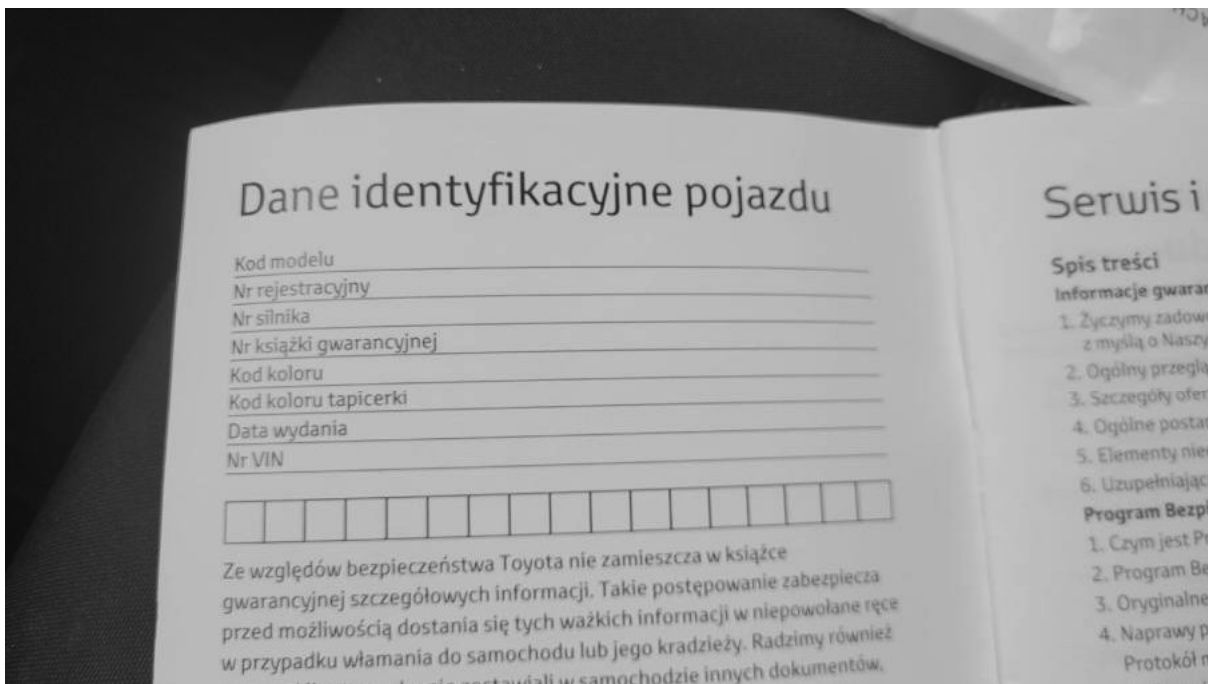

Fot. 28
Książka serwisowa – dane

DOKUMENTACJA FOTOGRAFICZNA

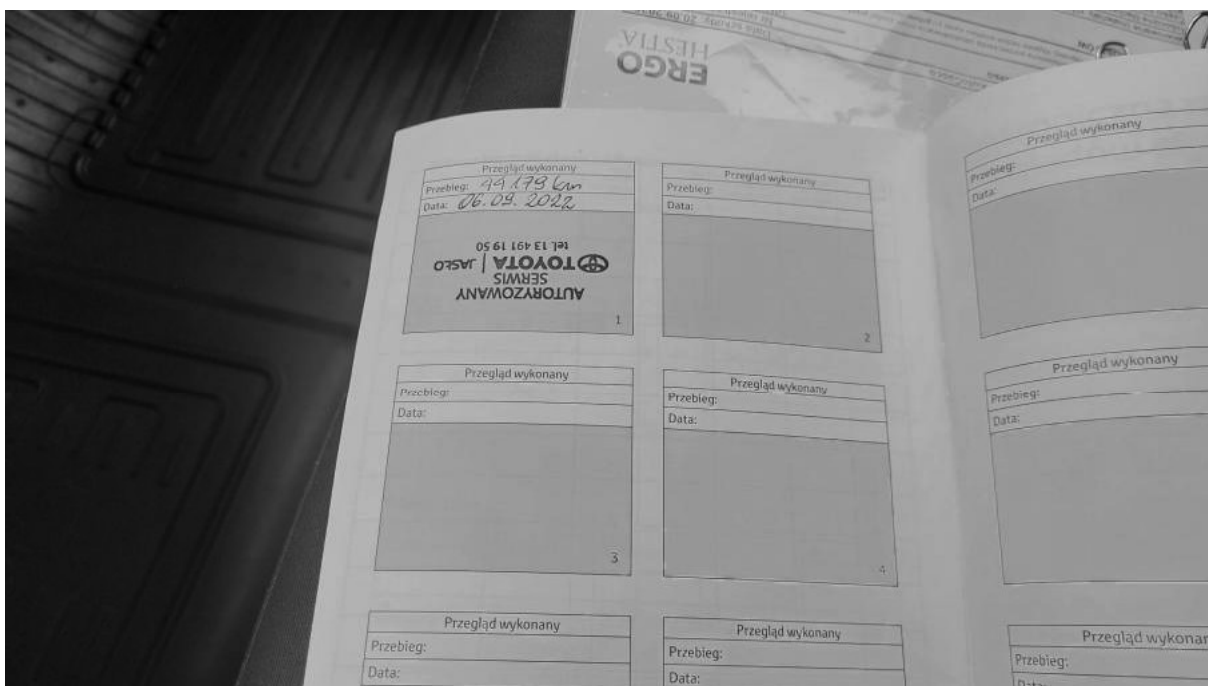

Fot. 29

Książka serwisowa – ostatni przegląd



Fot. 30

Instrukcje

DOKUMENTACJA FOTOGRAFICZNA



Fot. 31

Pokrywa komory silnika - Rysa/odprysk 1



Fot. 32

Zderzak - Rysa/odprysk 1

DOKUMENTACJA FOTOGRAFICZNA

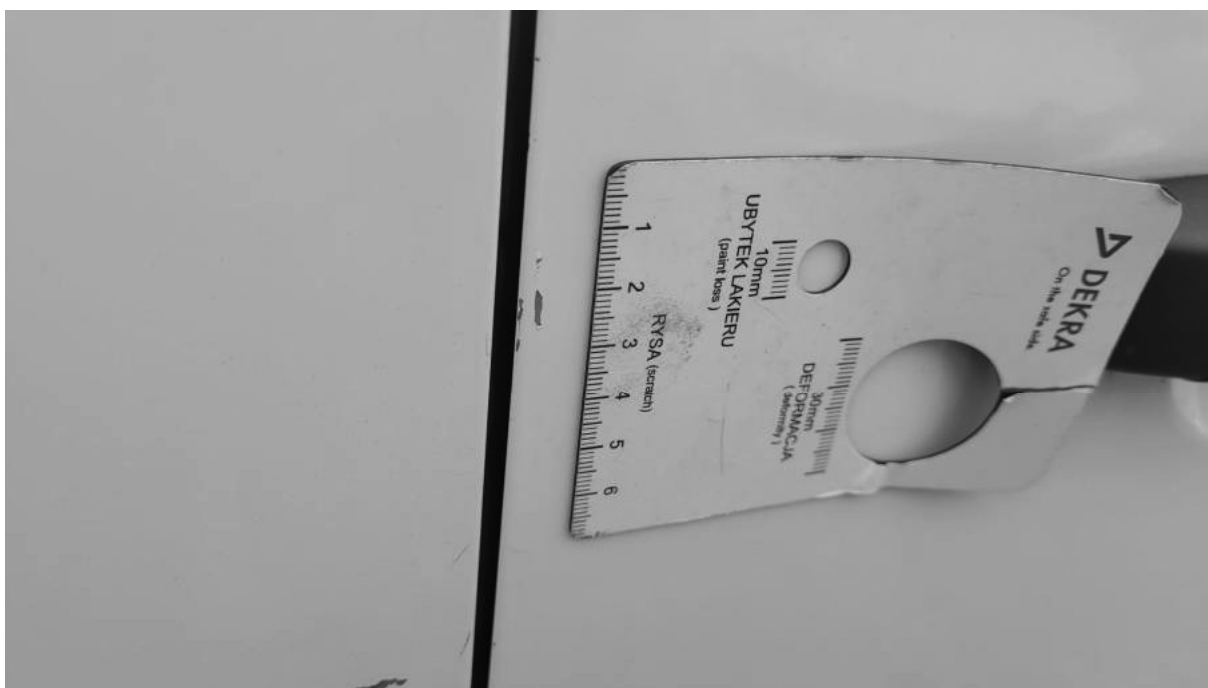

Fot. 33

Drzwi przednie P - Rysa/odprysk 1



Fot. 34

Drzwi tylne P - Rysa/odprysk 1

DOKUMENTACJA FOTOGRAFICZNA



Fot. 35

Próg P - Rysa/odprysk 1



Fot. 36

Próg P - Rysa/odprysk 2

DOKUMENTACJA FOTOGRAFICZNA



Fot. 37

Próg P - Wgniecenie/odkształcenie 1



Fot. 38

Słupek środkowy P - Wgniecenie/odkształcenie 1

DOKUMENTACJA FOTOGRAFICZNA



Fot. 39

Błotnik tylny P / Ściana boczna P - Wgniecenie/odkształcenie 1



Fot. 40

Pokrywy bagażnika - Wgniecenie/odkształcenie 1

DOKUMENTACJA FOTOGRAFICZNA



Fot. 41

Dach - Rysa/odprysk 1



Fot. 42

Błotnik tylny L / Ściana boczna L - Wgniecenie/odkształcenie 1

DOKUMENTACJA FOTOGRAFICZNA



Fot. 43

Drzwi przed L - Rysa/odprysk 1



Fot. 44

Próg L - Rysa/odprysk 1

DOKUMENTACJA FOTOGRAFICZNA



Fot. 45

Błotnik przedni L - Rysa/odprysk 1

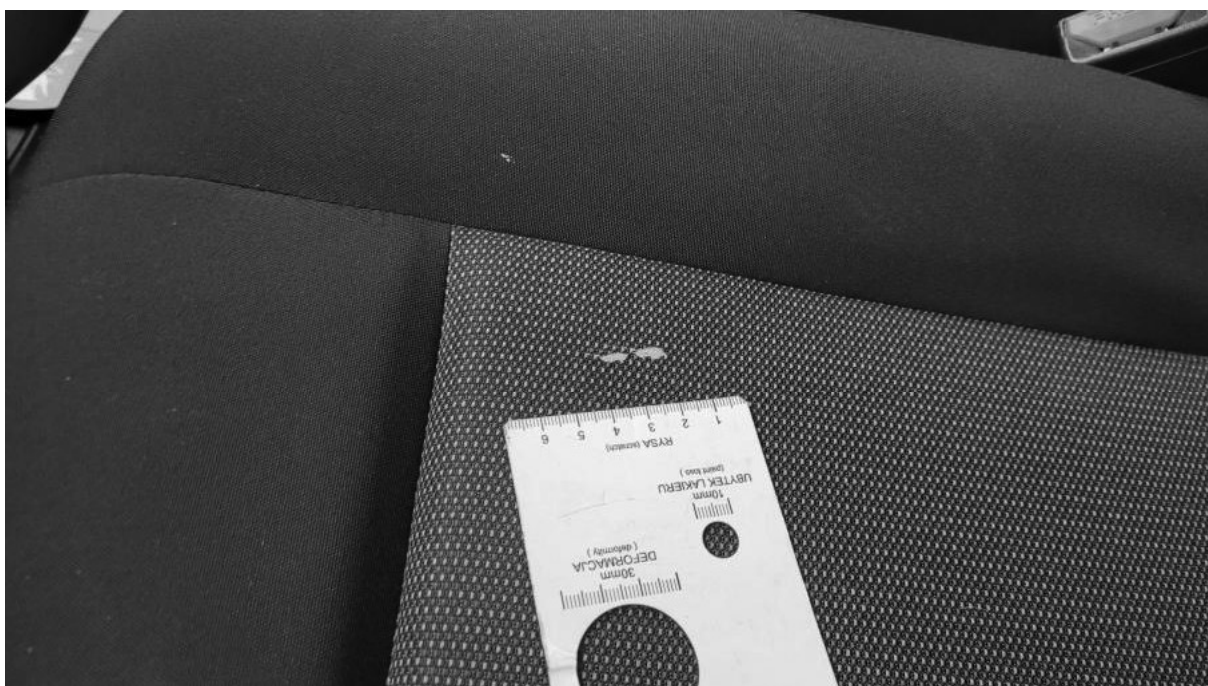

Fot. 46

Fotel prz. lew. - Inne 1

DOKUMENTACJA FOTOGRAFICZNA



Fot. 47

Kanapa tyl. - Inne 1



Fot. 48

Wykładzina podłogi bagażnika - Pęknięcie/rozerwanie 1

DOKUMENTACJA FOTOGRAFICZNA



Fot. 49

Wykładzina podłogi bagażnika - Pęknięcie/rozerwanie 2