

Nr zlecenia DEKRA: PKOM(DZS)/GDA/30254/26/04/07  
 Nr zlecenia/szkody:  
 Data zlecenia: 07-04-2026

**DEKRA Polska - Centrala**  
 02-673 Warszawa, ul. Konstruktorska 12A

**Zleceniodawca:**  
 WS PKO Masterlease  
 PKO Masterlease-DZS  
 Polanki 4, Gdańsk

**Rzeczoznawcy:**  
**Leszek Bizański (WSP)**  
 DEKRA Polska - współpraca O/Katowice  
**mgr inż. Przemysław Ostap**  
 DEKRA Polska - O. Lublin

## Ocena stanu technicznego pojazdu

Eurotax-Kod EC	Marka, model, typ pojazdu				Rodzaj nadwozia
	<b>HYUNDAI, i30 (PD)(01.2017-, Smart</b>				hatchback
Rodzaj silnika	Pojemność [ccm]	Moc [KM/kW]	Skrzynia biegów	Stan licznika [km] (odczytany)	Ilość drzwi/miejsc
z zapłonem iskrowym	1498	110/81	manualna	120 177	5/5
Nr rej. pojazdu	Nr nadwozia (VIN)		Data 1-rej./rok prod.	Następne bad. tech.	Lakier
WJ7713K	TMAH351CANJ182424		05-05-2022/2022	30-04-2026	srebrny/METALIK

**Data oględzin:** 14-04-2026

**Miejsce oględzin:**

Wałowa  
 MASTER1 MYSŁOWICE, OBRZEŻNA  
 PÓŁNOCNA 24, 41-400 MYSŁOWICE  
 41-400 Mysłowice

### Ogumienie

Oś	Koło	Producent, typ	Rozmiar	Profil zmierzony
przednia	prawe	FIRESTONE, WINTERHAWK 4	205/55 16 91H	3,0 mm
	lewe	DĘBICA, FRIGO 2	205/55 16 91T	7,5 mm
tylna	prawe	FIRESTONE, WINTERHAWK 4	205/55 16 91H	3,5 mm
	lewe	DĘBICA, FRIGO 2	205/55 16 91T	7,5 mm

### Kompletność dokumentów poj./wyposażenia/akcesoriów/inne

[Dokumenty rej.] - POLISA UBEZP. (Nie.), Kluczyki (TAK - 2), Tablice rejestracyjne (TAK - 2), Dowód rejestracyjny (TAK), Karta pojazdu (NIE), [STAN POJ.] - Stan zbiornika paliwa (76% - 100%), [DOKUMENTY POJ.] - Drugi klucz (TAK), [DOKUMENTY POJ.] - Karta paliwowa (NIE), [AKCESORIA POJ. (obowiązkowe)] - Apteczka pierw. pomocy (NIE), Gaśnica (TAK), Trójkąt ostrzegawczy (TAK), [AKCESORIA POJ.] - Koło zapasowe lub zestaw naprawczy (TAK), Klucz zabezpieczający do kół (NIE), Drugi kpl. kół (Nie.), Podnośnik (TAK), Kpl. narzędzi (TAK), Krata oddzielająca przestrzeń pasaż. (Nie dotyczy), Zapalniczka (NIE), Radio/Radio-CD (Tak. Markę oraz model podano poniżej: - fabryczne), Zgodnie z ustaleniami ze Zleceniodawcą, od 2.11.2011, w kalkulacji kosztów napraw przyjęto stawki 130 zł/130 zł (netto) oraz nie uwzględniono metody SPOT tylko zastosowano lakierowanie całego elementu: (TAK)

### Uwagi Rzeczoznawcy - dot. wyceny

Wyświetlana jest kontrolka sygnalizująca niewłaściwy poziom ciśnienia w ogumieniu.

**Grubość powłoki lakierowej**

W zakresie do 150 µm

Poz.	Nazwa części	Przedział grubości powłoki lakierowej [µm]
1	Pokrywa komory silnika	do 150
2	Błotnik przedni lewy	do 150
3	Błotnik przedni prawy	do 150
4	Słupek przedni lewy	do 150
5	Słupek przedni prawy	do 150
6	Słupek środkowy lewy	do 150
7	Słupek środkowy prawy	do 150
8	Próg lewy	do 150
9	Próg prawy	do 150
10	Dach	do 150
11	Drzwi przednie lewe	do 150
12	Drzwi przednie prawe	do 150
13	Drzwi tylne lewe	do 150
14	Drzwi tylne prawe	do 150
15	Błotnik tylny lewy/ściana boczna lewa	do 150
16	Błotnik tylny prawy/ściana boczna prawa	do 150
17	Pokrywa bagażnika	do 150

**Opis stwierdzonych uszkodzeń**

Do wymiany

Poz.	Nazwa części	Nr katalogowy	Opis uszkodzenia	NS [%]
1	Kierunkowskaz lusterka L	87613-G4000	pęknięcie	
2	Krata wlotu powietrza	86351-G4000	pęknięcie	
3	Zderzak PRZ	86511-G4AA0	pęknięcie, wgniecenie	

Do naprawy

Poz.	Nazwa części	Nr katalogowy	Opis uszkodzenia	Czas [rbg]
1	Drzwi P P		wgniecenie, zarysowanie	
2	Próg P		wgniecenie	
3	Zderzak TYŁ		zarysowanie	
4	Dach		wgniecenie	
5	Kanapa		zabrudzenie	
6	Konsola środkowa	dodatkowy osprzęt	inne	

Inne

Poz.	Nazwa części	Nr katalogowy	Opis uszkodzeń	Czas [rbg]
1	Grafika reklamowa			

Do lakierowania

Poz.	Nazwa części	Rodzaj lakierowania	Opis uszkodzenia	NS [%]
1	Przygotowanie			
2	Przygotowanie			

Uszkodzenia niekalkulowane

Poz.	Nazwa części	Nr katalogowy	Opis uszkodzenia	Czas [rbg]
1	Błotnik TP		inne, zarysowanie	
2	Błotnik PL		zarysowanie	
3	Drzwi P L		zarysowanie	

4	Konsola tunelu śr.		zarysowanie	
5	Tapicerka drzwi TP		odkształcenie, pęknięcie	
6	Wykładzina podłogi bagażnika		zabrudzenie	
7	Wykładzina pokrywy T		zarysowanie	

**Uwagi końcowe**

DEKRA Polska nie bierze odpowiedzialności za wykorzystanie niniejszej oceny technicznej jako źródła informacji o pojeździe przy jego zakupie.

DOKUMENTACJA FOTOGRAFICZNA



**Fot. 1**  
Przekątna przednia lewa



**Fot. 2**  
Przód

DOKUMENTACJA FOTOGRAFICZNA



**Fot. 3**  
Przekątna przednia prawa



**Fot. 4**  
Próg prawy (widok od przodu)

DOKUMENTACJA FOTOGRAFICZNA



**Fot. 5**  
Bok prawy z przodu



**Fot. 6**  
Bok prawy z tyłu

DOKUMENTACJA FOTOGRAFICZNA



**Fot. 7**  
Przekątna tylna prawa



**Fot. 8**  
Tył

DOKUMENTACJA FOTOGRAFICZNA



**Fot. 9**  
Przekątna tylna lewa



**Fot. 10**  
Bok lewy z tyłu

DOKUMENTACJA FOTOGRAFICZNA



**Fot. 11**  
Bok lewy z przodu



**Fot. 12**  
Próg lewy (widok od przodu)

DOKUMENTACJA FOTOGRAFICZNA



**Fot. 13**  
Numer identyfikacyjny



**Fot. 14**  
Tabliczka znamionowa

DOKUMENTACJA FOTOGRAFICZNA



**Fot. 15**  
Zestaw wskaźników - przebieg



**Fot. 16**  
Zestaw wskaźników - serwis

DOKUMENTACJA FOTOGRAFICZNA



**Fot. 17**

Widok przez otwarte drzwi przednie lewe



**Fot. 18**

Widok przez otwarte drzwi tylne lewe

DOKUMENTACJA FOTOGRAFICZNA



**Fot. 19**

Widok z tylnej kanapy na deskę rozd.



**Fot. 20**

Konsola środkowa

DOKUMENTACJA FOTOGRAFICZNA



**Fot. 21**  
Tunel środkowy



**Fot. 22**  
Kierownica (na wprost)

DOKUMENTACJA FOTOGRAFICZNA



**Fot. 23**  
Kierownica z lewej strony



**Fot. 24**  
Komora silnika

DOKUMENTACJA FOTOGRAFICZNA



**Fot. 25**  
Bagażnik



**Fot. 26**  
Koło zapasowe

DOKUMENTACJA FOTOGRAFICZNA



**Fot. 27**  
Spód pojazdu przód



**Fot. 28**  
Spód pojazdu tył

DOKUMENTACJA FOTOGRAFICZNA



**Fot. 29**

Tarcza hamulcowa przednia lewa



**Fot. 30**

Tarcza hamulcowa przednia prawa

DOKUMENTACJA FOTOGRAFICZNA



**Fot. 31**  
Tarcza hamulcowa tylna prawa



**Fot. 32**  
Tarcza hamulcowa tylna lewa

**DOKUMENTACJA FOTOGRAFICZNA**

**Fot. 33**  
Dowód rej. Str. 1

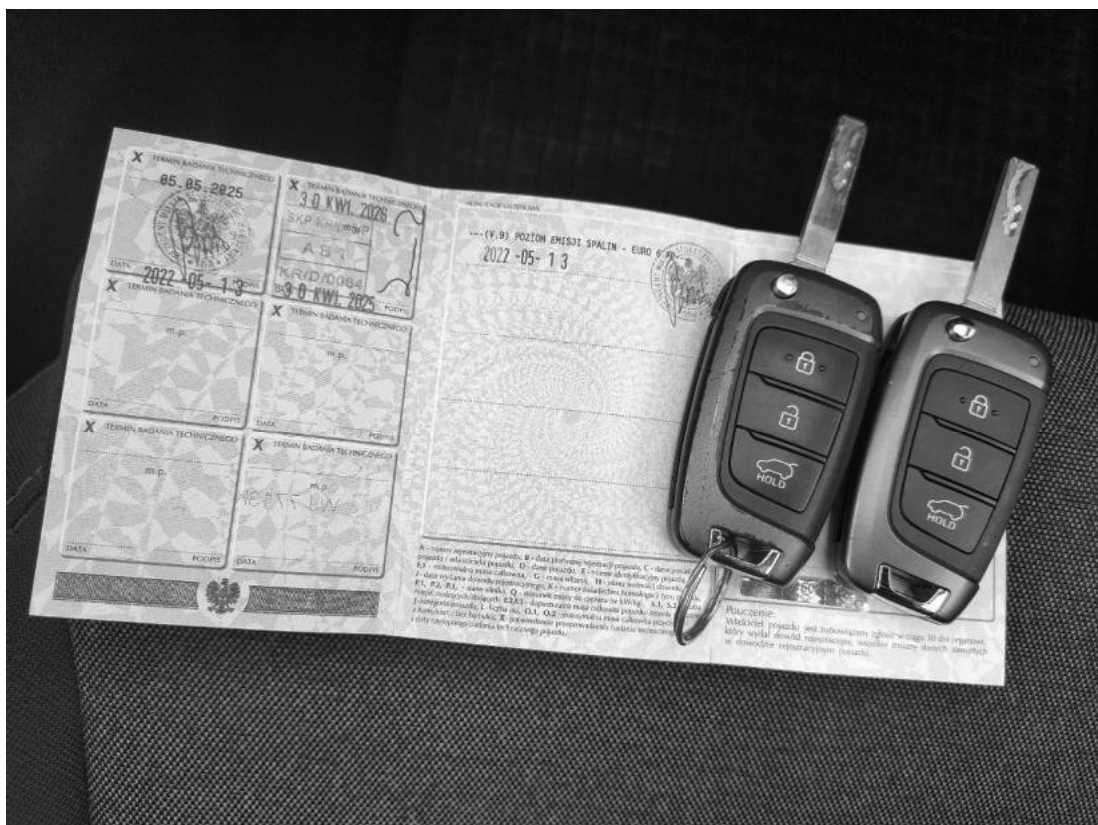

**Fot. 34**  
Dow. Rej. Str.2 i klucze

DOKUMENTACJA FOTOGRAFICZNA

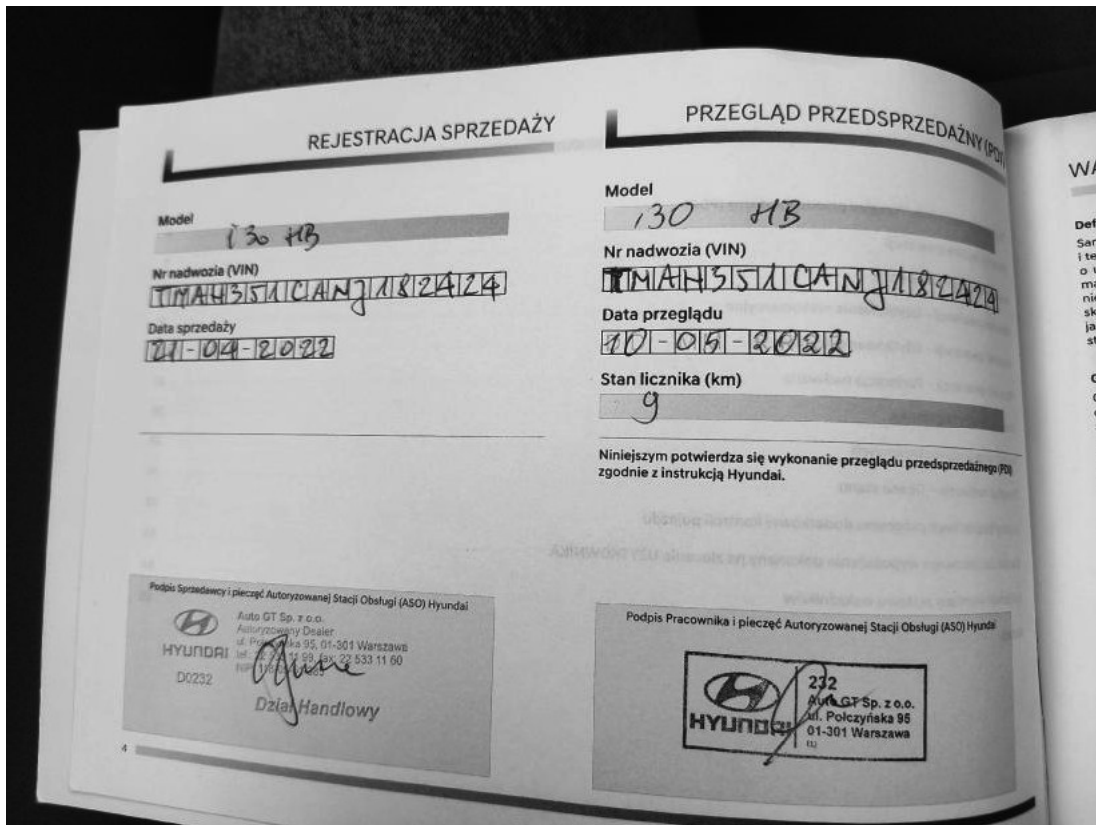

Fot. 35  
Książka serwisowa – dane

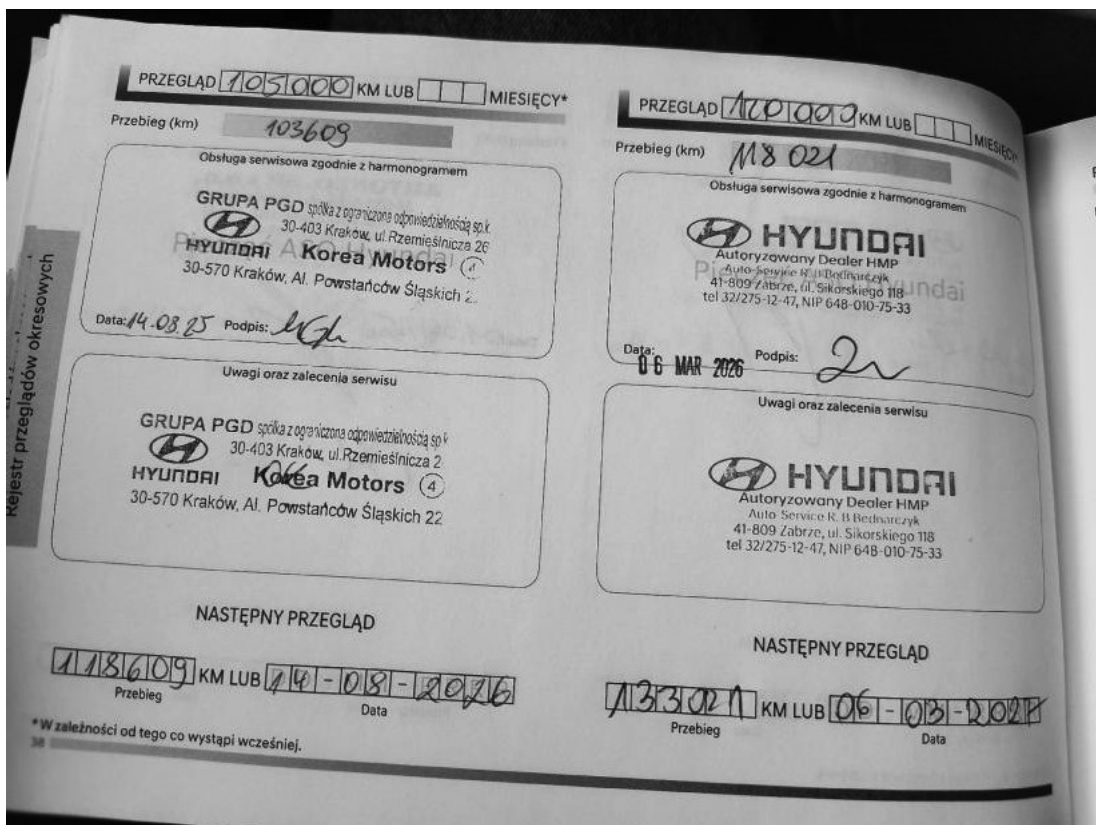

Fot. 36  
Książka serwisowa – ostatni przegląd

DOKUMENTACJA FOTOGRAFICZNA

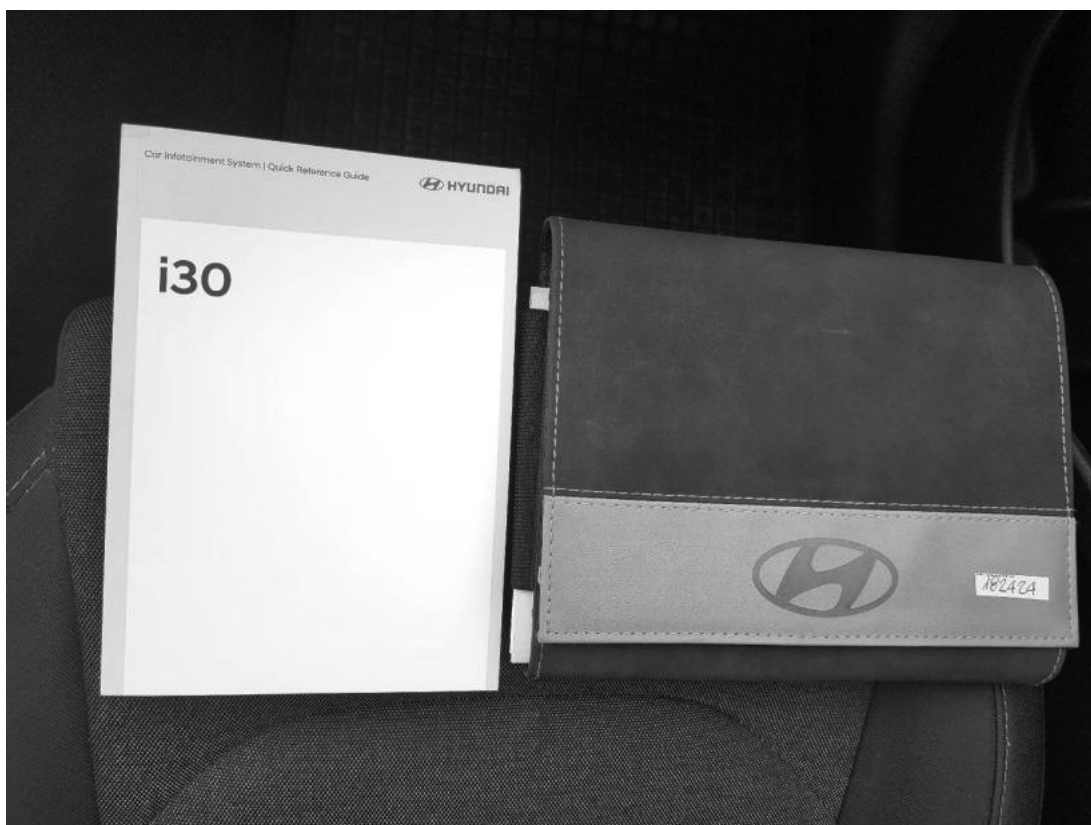

**Fot. 37**  
Instrukcje



**Fot. 38**  
Atrapa przednia - zdjęcie poglądowe 1

DOKUMENTACJA FOTOGRAFICZNA



**Fot. 39**

Atrapa przednia - Pęknięcie/rozerwanie 1



**Fot. 40**

Zderzak - zdjęcie poglądowe 1

DOKUMENTACJA FOTOGRAFICZNA



**Fot. 41**

Zderzak - Pęknięcie/rozerwanie 1



**Fot. 42**

Drzwi przednie P - zdjęcie pogładowe 1

DOKUMENTACJA FOTOGRAFICZNA



**Fot. 43**  
Drzwi przednie P - Wgniecenie/odkształcenie 1



**Fot. 44**  
Drzwi przednie P - Wgniecenie/odkształcenie 2

DOKUMENTACJA FOTOGRAFICZNA



**Fot. 45**

Próg P - zdjęcie poglądowe 1



**Fot. 46**

Próg P - Wgniecenie/odkształcenie 1

DOKUMENTACJA FOTOGRAFICZNA

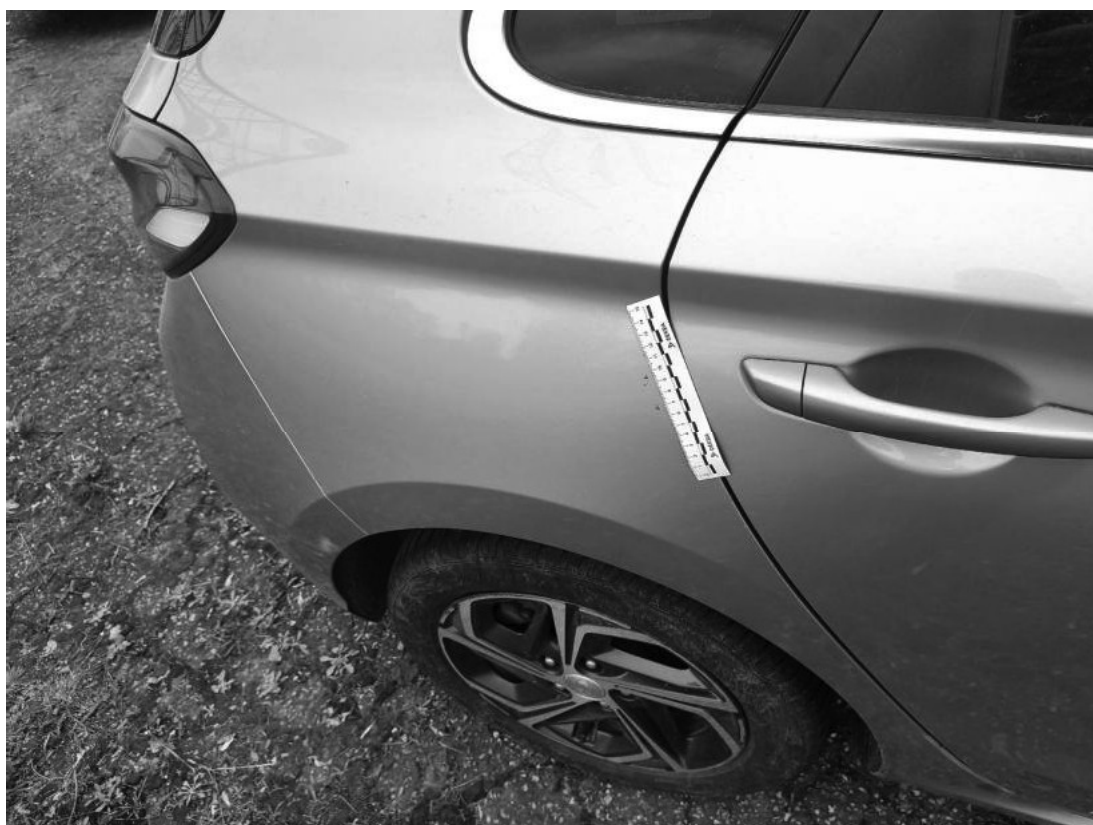

**Fot. 47**

Błotnik tylny P / Ściana boczna P - zdjęcie poglądowe 1

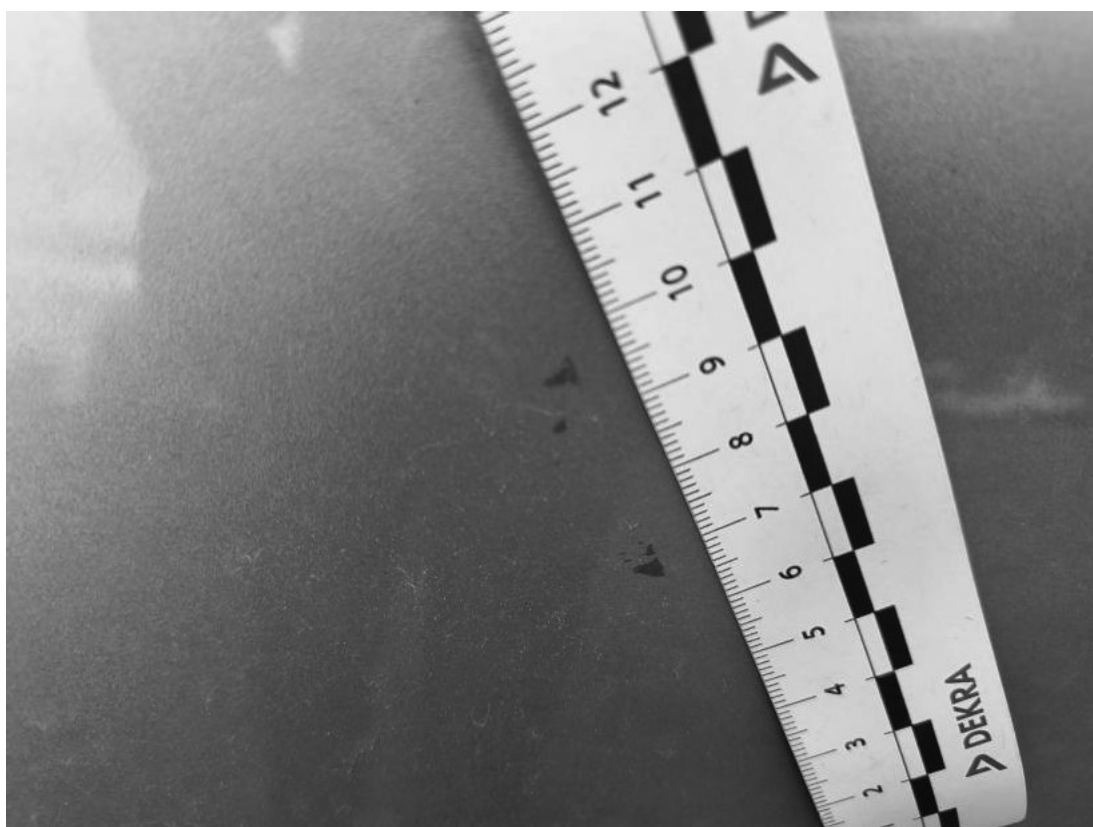

**Fot. 48**

Błotnik tylny P / Ściana boczna P - Rysa/odprysk 1

DOKUMENTACJA FOTOGRAFICZNA



**Fot. 49**

Pokrywy bagażnika - zdjęcie poglądowe 1



**Fot. 50**

Pokrywy bagażnika - Inne 1

DOKUMENTACJA FOTOGRAFICZNA



**Fot. 51**  
Pokrywy bagażnika - Inne 2



**Fot. 52**  
Zderzak tylny - zdjęcie poglądowe 1

DOKUMENTACJA FOTOGRAFICZNA

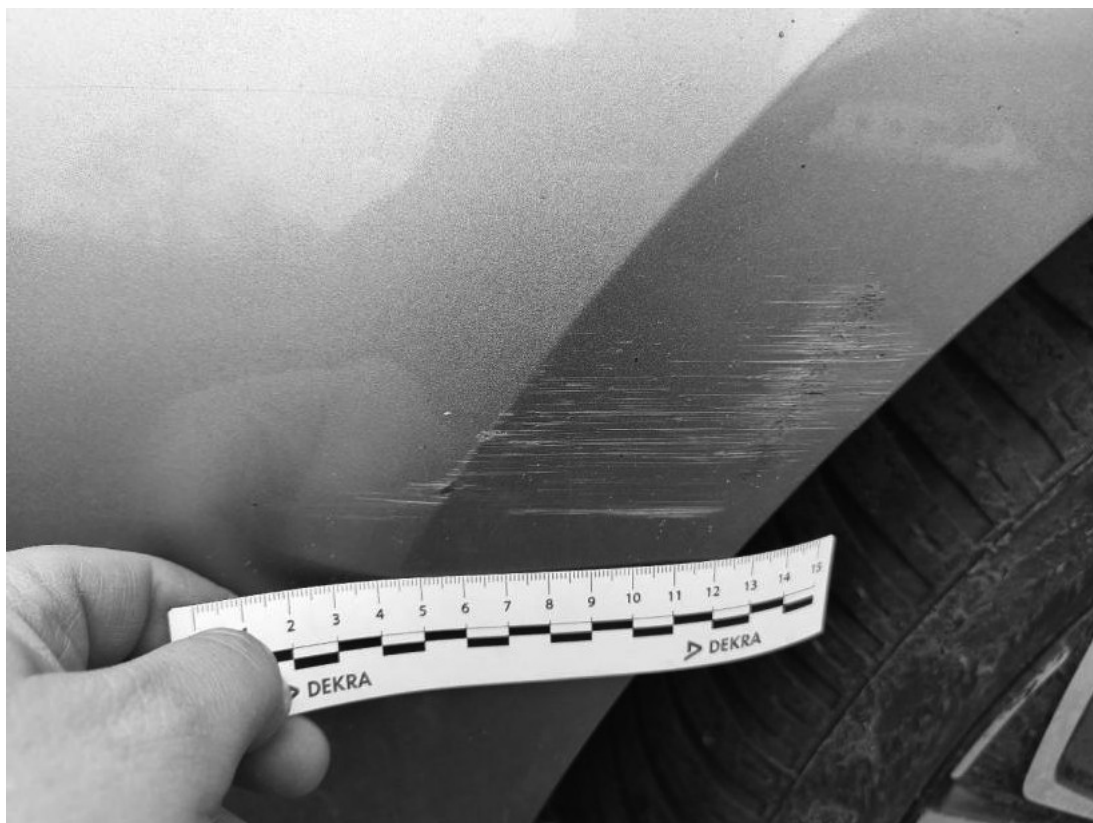

**Fot. 53**  
Zderzak tylny - Rysa/odprysk 1



**Fot. 54**  
Dach - Wgniecenie/odkształcenie 1

DOKUMENTACJA FOTOGRAFICZNA



**Fot. 55**

Drzwi przed L - zdjęcie poglądowe 1

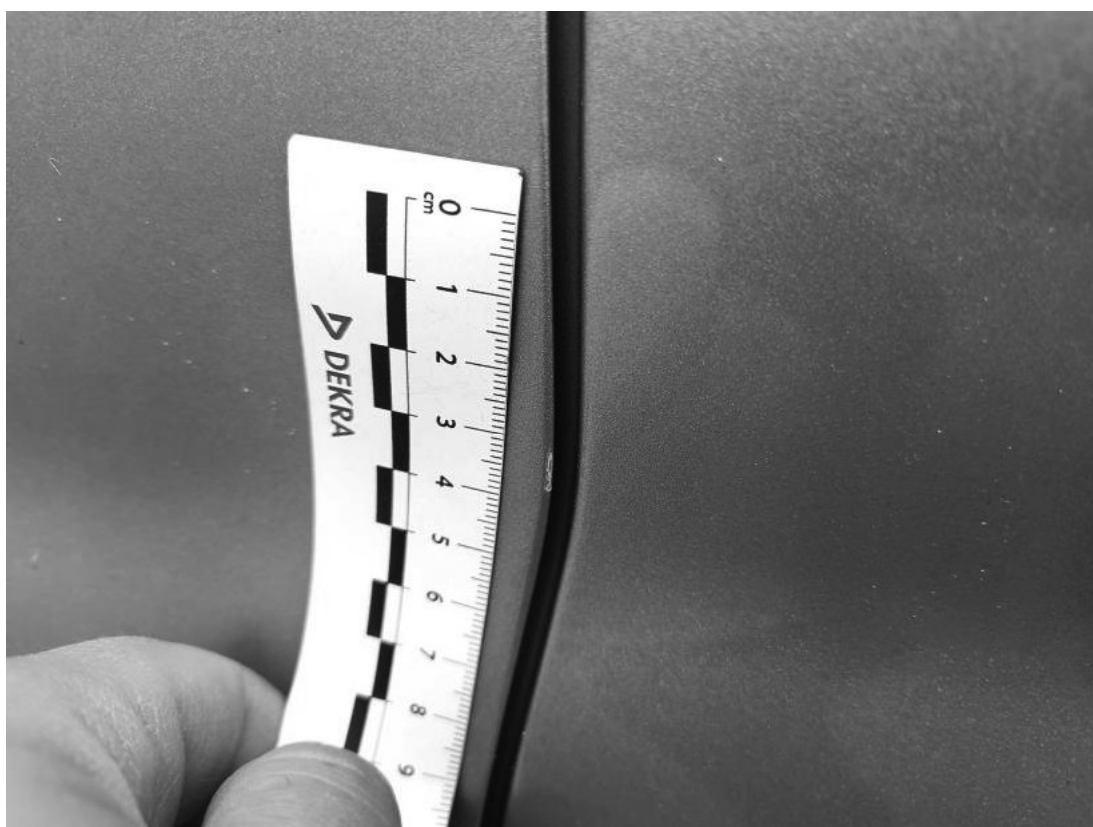

**Fot. 56**

Drzwi przed L - Rysa/odprysk 1

DOKUMENTACJA FOTOGRAFICZNA



**Fot. 57**

Obudowa lusterka zew L - zdjęcie poglądowe 1



**Fot. 58**

Obudowa lusterka zew L - Pęknięcie/rozerwanie 1

DOKUMENTACJA FOTOGRAFICZNA



**Fot. 59**

Błotnik przedni L - zdjęcie poglądowe 1

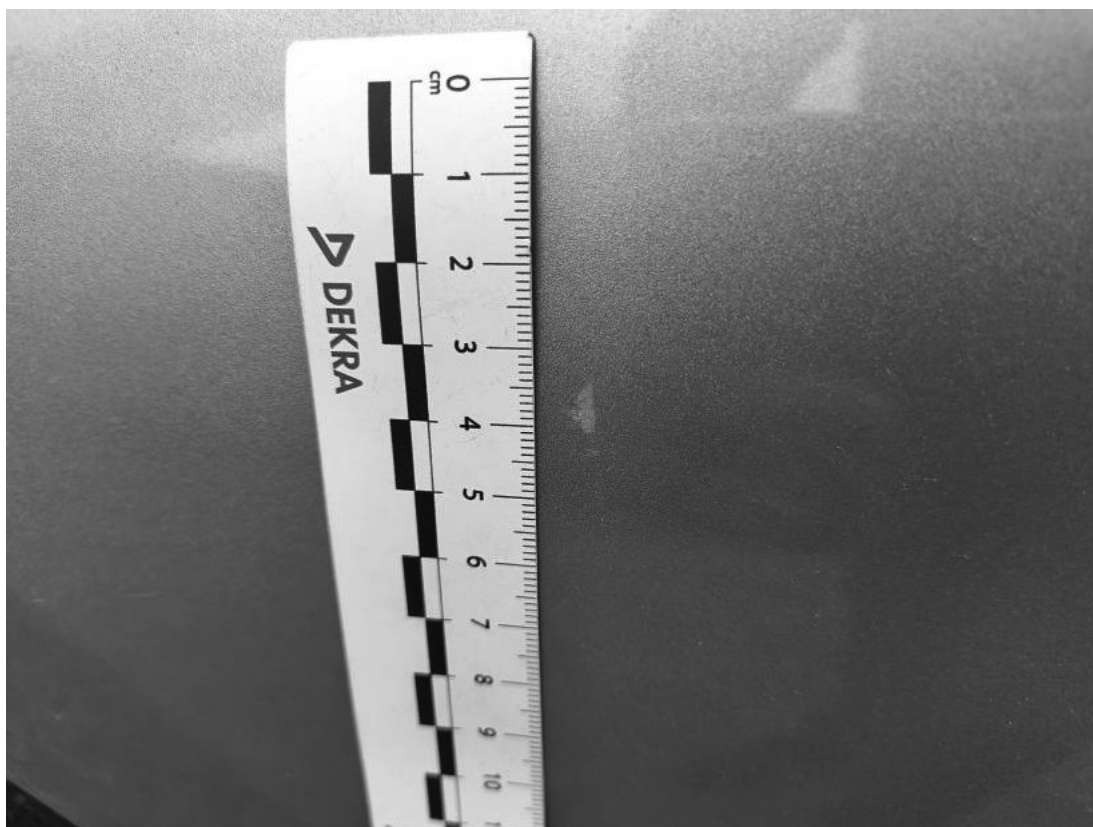

**Fot. 60**

Błotnik przedni L - Rysa/odprysk 1

DOKUMENTACJA FOTOGRAFICZNA



**Fot. 61**

Konsola tunelu śr. - zdjęcie poglądowe 1



**Fot. 62**

Konsola tunelu śr. - Rysa/odprysk 1

DOKUMENTACJA FOTOGRAFICZNA



**Fot. 63**

Konsola tunelu śr. - Rysa/odprysk 2



**Fot. 64**

Konsola tunelu śr.(.) - Rysa/odprysk 3

DOKUMENTACJA FOTOGRAFICZNA



**Fot. 65**  
Radiodbiornik/nawigacja - zdjęcie poglądowe 1



**Fot. 66**  
Radiodbiornik/nawigacja - Inne 1

DOKUMENTACJA FOTOGRAFICZNA



**Fot. 67**

Radioodbiornik/nawigacja - Inne 2



**Fot. 68**

Kanapa tyl. - zdjęcie poglądowe 1

DOKUMENTACJA FOTOGRAFICZNA



**Fot. 69**

Kanapa tyl. - Inne 1



**Fot. 70**

Tapicerka drzwi tylnych P - zdjęcie poglądowe 1

DOKUMENTACJA FOTOGRAFICZNA



**Fot. 71**

Tapicerka drzwi tylnych P - Pęknięcie/rozerwanie 1



**Fot. 72**

Wykładzina podłogi bagażnika - zdjęcie poglądowe 1

DOKUMENTACJA FOTOGRAFICZNA



**Fot. 73**  
Wykładzina podłogi bagażnika - Rysa/odprysk 1



**Fot. 74**  
Wykładzina pokrywy tylnej - zdjęcie poglądowe 1

DOKUMENTACJA FOTOGRAFICZNA



**Fot. 75**

Wykładzina pokrywy tylnej - Rysa/odprysk 1