

Nr zlecenia: 65/15/05/2026/CarArena STANDARD

z dnia: 2026/05/15

Zleceniodawca:

CARARENA - Aukcje Samochodowe
ul. Budowlanych 7
62-081 Baranowo

Rzeczoznawca:

mgr inż. Adam Jabłoński/zatw. Pion Weryfikacyjny eRzeczoznawcy



WYCENA WARTOŚCI

Zadanie: Ocena stanu technicznego i określenie wartości rynkowej pojazdu

DANE IDENTYFIKACYJNE POJAZDU		Dane: [O] VI-2026	
Rodzaj pojazdu:	Samochód osobowy	VIN:	W0VZT6EG9L1019240
Marka:	OPEL	Nr rejestracyjny:	TK3805X
Model pojazdu:	Insignia II Grand Sport Diesel MR`17 E6	Nr Info-Ekspert:	028-06564
Wersja:	Innovation DTH S&S 4x4	Rok produkcji:	2020
Wskaźnik drogowy	158933 km		
Data pierwszej rejestracji	2020/02/10		
Data wykonania badania technicznego	2027/02/09		
Rodzaj nadwozia	liftback 5 drzwiowy		
Dopuszczalna masa całkowita	2145 kg*		
Jednostka napędowa	z zapłonem samoczynnym		
Pojemność / Moc silnika	1956 ccm / 125kW (170KM)		
Doładowanie	Turbosp. z chłodn. powietrza		
Liczba cylindrów / Układ cylindrów / Liczba zaworów	4 / rzędowy / 16		
Rodzaj skrzyni biegów	manualna		
Rodzaj napędu	4x4		
Kolor powłoki lakierowej, (rodzaj lakieru)	Szary 2-warstwowy z efektem metalicznym		

WYPOSAŻENIE STANDARDOWE			
L.p.	Nazwa elementu wyposażenia	L.p.	Nazwa elementu wyposażenia
1	Fotel pasażera z regulacją 4-kierunkową (przód-tył, pochylenie oparcia)	10	System kontroli ciśnienia w oponach
2	Gniazda USB 2 szt. w tylnej części podłokietnika	11	Szyba przednia atermiczna
3	Kierownica pokryta skórą ze sterowaniem radiem w kierownicy	12	Wiatła do jazdy dziennej LED
4	Klimatyzacja automatyczna 2 strefowa	13	Wiatła tylne LED

5	Listwa chromowana w linii dachu i czarna błyszcząca listwa pod oknem	14	Tarcze kół aluminiowe 17"
6	Lusterka w osłonach przeciwsłonecznych pod wietlane LED	15	Zagłówki foteli przednich z 4-kierunkową regulacją położenia
7	Ogrzewanie dodatkowe	16	Zamek centralny
8	Siedzenia tylne dzielone 40/20/40	17	Zawieszenie Flex Ride
9	System elektronicznej kontroli toru jazdy ESP		

L.p. Nazwa pakietu / elementu pakietu wyposażenia standardowego

1	Czujniki parkowania - przód/tył Czujniki parkowania - przód Czujniki parkowania - tył
2	Fotel kierowcy z regulacją 8-kierunkową z regulacją elektryczną podparcia i dociążenia 4-kierunkową Fotel kierowcy z regulacją odcinka lędźwiowego elektrycznie Fotel kierowcy z regulacją 8-kierunkową (przód-tył, góra-dół, pochylenie oparcia, nachylenie siedziska)
3	Hamulec postojowy elektryczny + system wspomagania pokonywania wzniesień System wspomagający pokonywanie wzniesień Hamulec postojowy elektryczny
4	Lusterka zewnętrzne podgrzewane i regulowane elektrycznie Lusterka zewnętrzne regulowane elektrycznie Lusterka zewnętrzne podgrzewane elektrycznie
5	Pakiet Asystent Kierowcy System ostrzegający o ryzyku kolizji System ostrzegający o zbyt małej odległości od poprzedzającego pojazdu System aktywnego hamowania w ruchu miejskim System rozpoznawania pieszych System utrzymania pasa ruchu
6	Pakiet Dobrej Widoczności Lusterko wewnętrzne ściemniane automatycznie Wycieraczki z czujnikiem deszczu wiatłomijania włączane automatycznie
7	Poduszki powietrzne przednie, boczne i kurtyny powietrzne Poduszka powietrzna kierowcy Poduszka powietrzna pasażera Poduszki powietrzne boczne przednie Kurtyny powietrzne boczne
8	System multimedialny R4.0 Radioodtwarzacz Głośniki 7 szt. Złącze "USB" System Bluetooth Złącze "AUX" Wyświetlacz kolorowy, dotykowy 7" Sterowanie głosowe
9	Szyby przednie i tylne regulowane elektrycznie Szyby przednie regulowane elektrycznie Szyby tylne regulowane elektrycznie
10	Tapicerka materiałowa Monita, czarna z elementami sztucznej skóry Morrocana Fotele przednie sportowe Tapicerka materiałowa Monita, czarna z elementami sztucznej skóry Morrocana
11	Tempomat z ogranicznikiem prędkości Ogranicznik prędkości Tempomat

WYPOSAŻENIE DODATKOWE

L.p. Nazwa elementu wyposażenia

1	Koło zapasowe dojazdowe 17"
2	Pakiet Zimowy Szyba przednia ogrzewana Kierownica podgrzewana Fotel kierowcy podgrzewany Fotel pasażera podgrzewany
3	Szyby tylne dodatkowo przyciemniane

OPIS ZAMONTOWANEGO W POJE DZIE OGUMIENIA

Koło	Marka, typ	Bieżnik [mm]
Przednie lewe:	KLEBER 225/55 R17 101V XL KRISALP HP3 TL	3,8
Przednie prawe:	KLEBER 225/55 R17 101V XL KRISALP HP3 TL	3,8
Tylne lewe:	KLEBER 225/55 R17 101V XL KRISALP HP3 TL	5,0
Tylne prawe:	KLEBER 225/55 R17 101V XL KRISALP HP3 TL	5,0

KOREKTY WARTO CI POJAZDU

KOREKTA ZA PIERWSZ REJESTRACJ	(-)
KOREKTA ZA WYPOSA ENIE	(+)
KOREKTA ZA PRZEBIEG	(-)
KOREKTY RÓ NE:	
Zadana szacunkowa korekta z tytułu wcze niejszych napraw	(-)
Stan utrzymania i dbała o pojazd	(-)
Konieczne naprawy pojazdu	(-)
KOREKTY RÓ NE RAZEM	(-)
KOREKTA ZA OGUMIENIE	(-)

UWAGI RZECZOZNAWCY DOTYCZ CE WYCENY

Dokonano sprawdzenia historii pojazdu w bazie CEPiK.

Dopuszczalna masa całkowita pojazdu: 2 195 kg

Ogl dziny wykonywał: Ireneusz Rami czek

Wycen wykonał: Adam Jabło ski

OPIS STANU TECHNICZNEGO ZESPOŁÓW POJAZDU**NADWOZIE - Szkielet i poszycia zewn trzne**

L.p.	Nazwa elementu	L / P	Rodzaj uszkodzenia	Opis	Fot. nr
1	Błotnik przedni	P	Odpryski powłoki lakierowej		
2	Pokrywa przednia		Odpryski powłoki lakierowej, zarysowania		
3	Drzwi boczne przednie	L	Zarysowania powłoki lakierowej		
4	Drzwi boczne tylne	L	Zarysowania powłoki lakierowej		
5	Próg	L	Zarysowania powłoki lakierowej		
6	Próg	P	Wgniecenia, zarysowania		
7	Dach		Wgniecenia		
8	Błotnik tylny	L	Zarysowania powłoki lakierowej		
9	Błotnik tylny	P	Wgniecenia, odpryski		

Liczne lądy zacieków / przebarwie lakieru na elementach karoserii.

Szczegółowy stan pojazdu zobrazowany w dokumentacji zdj ciowej.

Na pozostałych elementach oblawowania bryły nadwozia stwierdzono równie typowe dla jego okresu eksploatacji uszkodzenia powłoki lakierowej (zarysowania, odpryski, itp.).



NADWOZIE – Opis powłoki lakierowej

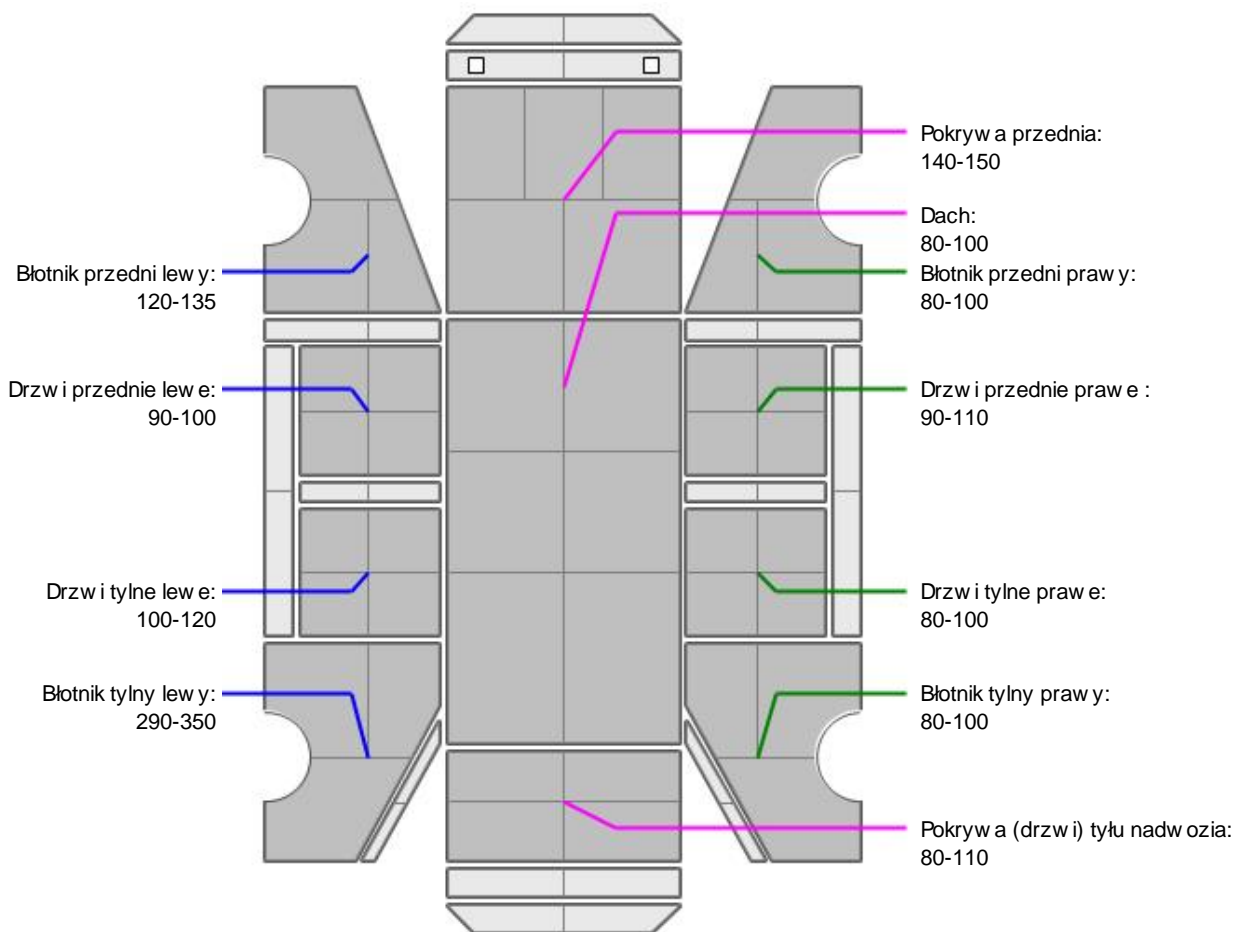

L.p.	Nazwa elementu	L / P	Grubość powłoki [µm]	Opis
1	Pokrywa przednia		140-150	
2	Dach		80-100	
3	Błotnik przedni	L	120-135	
4	Drzwi przednie	L	90-100	
5	Drzwi tylne	L	100-120	
6	Błotnik tylny	L	290-350	
7	Błotnik przedni	P	80-100	
8	Drzwi przednie	P	90-110	
9	Drzwi tylne	P	80-100	
10	Błotnik tylny	P	80-100	
11	Pokrywa (drzwi) tyłu nadwozia		80-110	

Podane przedziały grubości powłoki lakierowej poszczególnych elementów dotyczą wyłącznie punktów pomiarowych, tj. trzech wybranych miejsc na danym elemencie nadwozia. Nie oznacza to, że w pozostałych obszarach danego elementu grubość powłoki jest jednakowa ani że nie może wykraczać poza wskazane zakresy. Pomiary wykonano urządzeniem bezdźwiękowym w posiadaniu rzeczoznawcy. Pomiar wykonany innym przyrządem może się różnić.

**NADWOZIE – Wyposażenie zewnętrzne**

L.p.	Nazwa elementu	L / P	Rodzaj uszkodzenia	Opis	Fot. nr
1	Zderzak przedni		Odpryski powłoki lakierowej, wgniecenie		
2	Zderzak tylny		Zarysowany		

**NADWOZIE – Wyposażenie wewnętrzne**

L.p.	Nazwa elementu	L / P	Rodzaj uszkodzenia	Opis	Fot. nr
1	Kanapa tylna		Zabrudzona		

Wntrze pojazdu nosi typowe dla jego okresu eksploatacji zuycie wszystkich elementów.

**SILNIK z osprzętem, układem paliwowym i wydechowym**

Aktywny komunikat o konieczności wykonania serwisu olejowego.

JAZDA KONTROLNA

- | | | |
|---|--|----------|
| 1 | Gło no pracy silnika | BEZ UWAG |
| 2 | Praca układu kierowniczego | BEZ UWAG |
| 3 | Gło no (stuki) zawieszenia | BEZ UWAG |
| 4 | Zmiana biegów, działanie sprz gła | BEZ UWAG |
| 5 | Gło no skrzyni biegów / bloku nap dowego | BEZ UWAG |
| 6 | Skuteczno hamulca zasadniczego | BEZ UWAG |
| 7 | Skuteczno hamulca pomocniczego | BEZ UWAG |

Próba ruchowa przeprowadzona na niewielkim dystansie, na zimnym silniku, w warunkach parkingowych, z prdko ci do 15 km/h.

POZOSTAŁE INFORMACJE

- Pochodzenie pojazdu**
Krajowy
- Badanie poprawności numerów identyfikacyjnych**
Numer VIN wybity na karoserii oraz numer VIN tabliczki znamionowej zgodny z dowodem rejestracyjnym.
- Weryfikacja odczytanego stanu drogomierza**
Odczytany z drogomierza

Zastrzeżenia ograniczające opinię

ü Zawarte w niniejszej Wycenie/Raporcie informacje (w tym dotyczące wyposażenia) służy jedynie ogólnym celom informacyjnym. Wycena/Raport nie może być zatem traktowana jako oferta w rozumieniu przepisów Kodeksu Cywilnego oraz opisu towaru ani zapewnienia w rozumieniu art. 4 Ustawy z dnia 27 lipca 2002 roku o szczególnych warunkach sprzedaży konsumenckiej.

ü Wycena/Raport została sporządzona w celu ustalenia istnienia albo nieistnienia uszkodzeń nieakceptowalnych poza ocenę umowy korzystania z samochodu lub innych okoliczności uzgodnionych w zleceniu. Wycena/Raport nie obejmuje typowych uszkodzeń wynikających z eksploatacji samochodu oraz jego standardowego zużycia.

ü Jeżeli chcesz traktować ten dokument jako źródło wiedzy o samochodzie przy jego zakupie, czynisz to na własną odpowiedzialność. Rzeczoznawca np. nie ponosi odpowiedzialności za takie użycie tej Wyceny/Raporu.

ü Niniejsza wycena służy wyłącznie do oszacowania wartości rynkowej przedmiotu wyceny i nie może być wykorzystywana do żadnego innego celu, ni wymienionego powyżej. W szczególności wycena nie może stanowić podstawy do oceny cech i stanu wycenianego obiektu przy jego zakupie.

ü Rzeczoznawca nie bierze na siebie odpowiedzialności za wady ukryte (prawne i fizyczne) oraz ewentualne skutki wynikające z dalszego użytkowania przedmiotu wyceny, a także za skutki wykorzystania samej wyceny.

ü Powyższa wycena nie jest ekspertyzą stanu technicznego przedmiotu wyceny i za taką nie może być uznawana, w szczególności nie może być traktowana jako gwarancja sprzedaży przedmiotu wyceny za oszacowaną wartość.

ü Wycenę przeprowadzono w oparciu o dostarczoną dokumentację oraz badanie organoleptyczne wycenianego obiektu. Nie prowadzono badań diagnostycznych oraz weryfikacji warsztatowej przedmiotu wyceny.

ü Nie stwierdzono dodatkowych niesprawności i/lub uszkodzeń i/lub braków w zakresie możliwym do ustalenia w warunkach oględzin tj. bez dostępu do spodu pojazdu, specjalistycznego sprzętu diagnostycznego, jazdy próbnej wykonanej w warunkach drogowych z obciążeniem.

ü Rzeczoznawca podczas oględzin poza warszatem nie jest w stanie stwierdzić wypadkowej przeszłości pojazdu. W przypadku podwyższonych wartości pomiarów powłoki lakierowej, konieczna jest ekspertyza w warunkach warsztatowych.

ü Rok produkcji pojazdu - nie weryfikowano. Przyjeto w oparciu o dane przekazane przez Zleceniodawcę.

ü Niniejsza wycena nie może być publikowana w całości w jakimkolwiek dokumencie bez zgody wykonawców i bez uzgodnienia z nimi formy i treści takiej publikacji. Zakaz publikacji nie dotyczy posługiwania się wyceną w umowach cywilno-prawnych zawieranych przez zleceniodawcę i dotyczących przedmiotu.

ü Przed odbiorem pojazdu, kupujący zobowiązany jest do konfrontacji rzeczywistego stanu z informacjami zawartymi w wycenie. Odbiór przedmiotu jest równoznaczny ze zrzeczeniem się wszelkich roszczeń, co do stanu technicznego.

ü Nie badano poprawności i/lub budowy numerów identyfikacyjnych/seryjnych obiektu oraz nie weryfikowano prawdziwości danych obiektu.

ü Niniejsza wycena nie może być traktowana jako gwarancja sprzedaży przedmiotu wyceny za oszacowaną wartość.

ü W przypadku ujawnienia dodatkowych informacji dotyczących przedmiotowego pojazdu, niedostępnych w czasie wykonywania niniejszej opinii, zaprezentowane stanowisko może ulec zmianie.

ü W opinii założono, że nie wykryto żadnych faktów, które mogłyby istotnie wpływać na wartość wycenionego pojazdu, jeżeli w opisie pojazdu nie widnieje inaczej.

ü Rzeczoznawca nie ponosi odpowiedzialności za ewentualne błędy wynikające z przedstawionych informacji otrzymanych od użytkownika/sprzedawcy/zamawiającego wycenę, jeżeli brak podstaw do kwestionowania ich zgodnie ze stanem rzeczywistym lub jeżeli ustalenie stanu rzeczywistego przez rzeczoznawcę było niemożliwe lub znacznie utrudnione.

ü Wyposażenie standardowe wg. Info - Ekspert. Rzeczoznawca nie ponosi odpowiedzialności za ewentualne błędy programu. Lista wyposażenia w wycenie ma charakter poglądowy i nie potwierdza kompletności. Aby ustalić specyfikacje fabryczne wyposażenia należy się do dealera.

ü W warunkach, w jakich przeprowadzono oględziny rzeczoznawca nie miał możliwości zweryfikowania poprawności

działania całego wyposażenia.

Ü Opis stanu technicznego pojazdu jest warty na dzień oględzin. Rzeczoznawca nie bierze odpowiedzialności za zmiany stanu pojazdu wynikające z dalszej eksploatacji lub postoju (np. uszkodzenie akumulatora, powłoki lub powstanie ognisk korozji, uszkodzenie układu hamulcowego, itp.) – zaleca się sprawdzenie daty wyceny

Ü Jeżeli elementy jednostki napędowej, układu przeniesienia napędu itp., są rozmontowane, rzeczoznawca nie weryfikuje kompletności poszczególnych układów. Możliwość wystąpienia braków w kompletacji (np. ze względu na wykorzystanie unieruchomionego pojazdu jako „dawcy części”).

Ü Nie weryfikowano odczytanego stanu drogomierza z zapisami w urządzeniach elektronicznych pojazdu. Rzeczoznawca nie dokonuje oceny autentyczności przebiegu.

Ü W przypadku pojazdów z niesprawnym akumulatorem lub bez niego - podłączenie sprawnego akumulatora nie gwarantuje sprawności technicznej pojazdu. W związku z tym przyjmuje się, iż stan techniczny pojazdu jest nieznanym, istnieje ryzyko ujawnienia wad ukrytych i dodatkowych uszkodzeń.

Ü Nie weryfikowano gwarancji, statusu pakietów serwisowych i kompletności w zakresie wyposażenia dodatkowego, z którym przedmiot był zamówiony.

Dokument wystawiony elektronicznie, warty bez podpisu

DOKUMENTACJA FOTOGRAFICZNA



Fot. nr 1



Fot. nr 2



Fot. nr 3



Fot. nr 4



Fot. nr 5



Fot. nr 6



Fot. nr 7



Fot. nr 8



Fot. nr 9

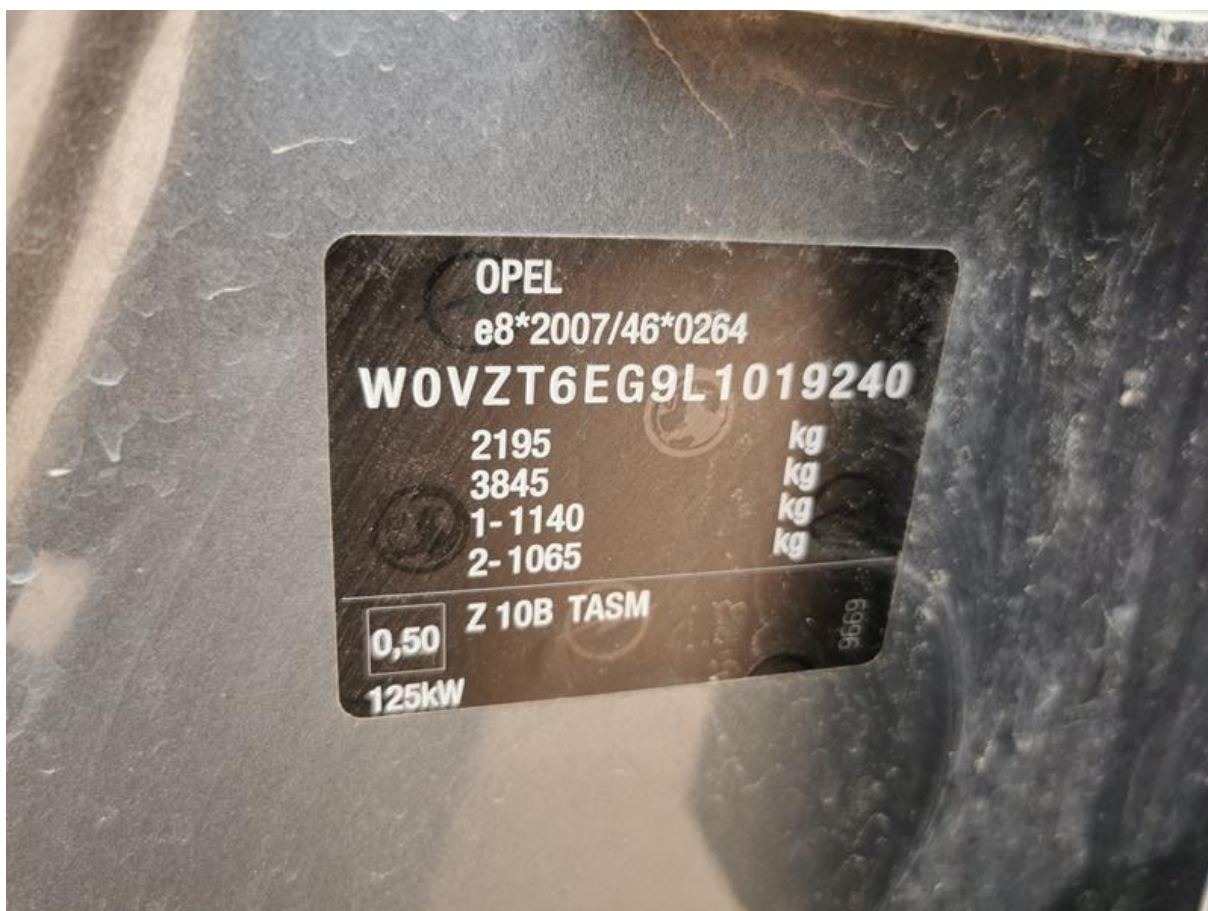

Fot. nr 10

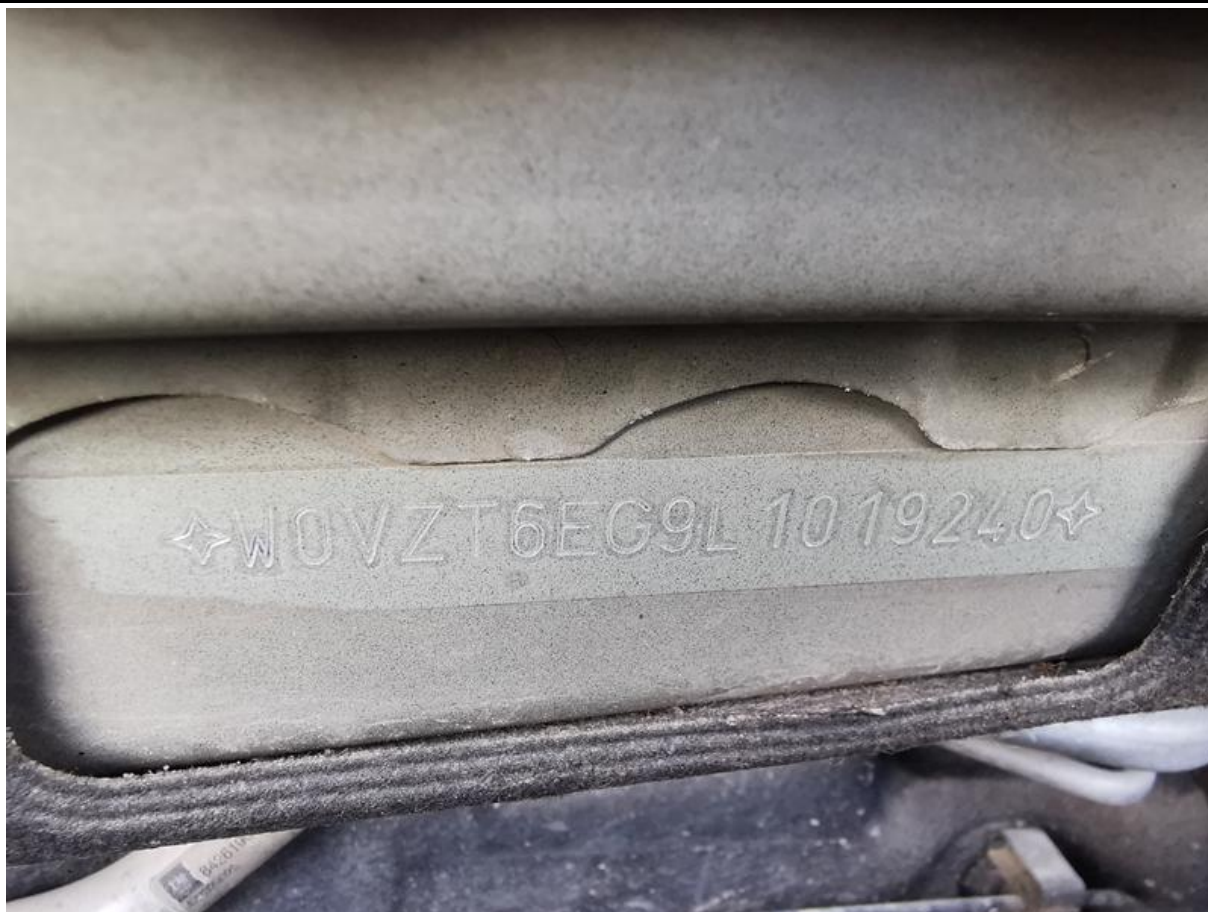

Fot. nr 11



Fot. nr 12



Fot. nr 13



Fot. nr 14



Fot. nr 15



Fot. nr 16



Fot. nr 17



Fot. nr 18



Fot. nr 19



Fot. nr 20



Fot. nr 21



Fot. nr 22



Fot. nr 23



Fot. nr 24



Fot. nr 25



Fot. nr 26



Fot. nr 27



Fot. nr 28



Fot. nr 29



Fot. nr 30



Fot. nr 31



Fot. nr 32



Fot. nr 33



Fot. nr 34



Fot. nr 35



Fot. nr 36



Fot. nr 37



Fot. nr 38



Fot. nr 39



Fot. nr 40



Fot. nr 41



Fot. nr 42



Fot. nr 43



Fot. nr 44



Fot. nr 45

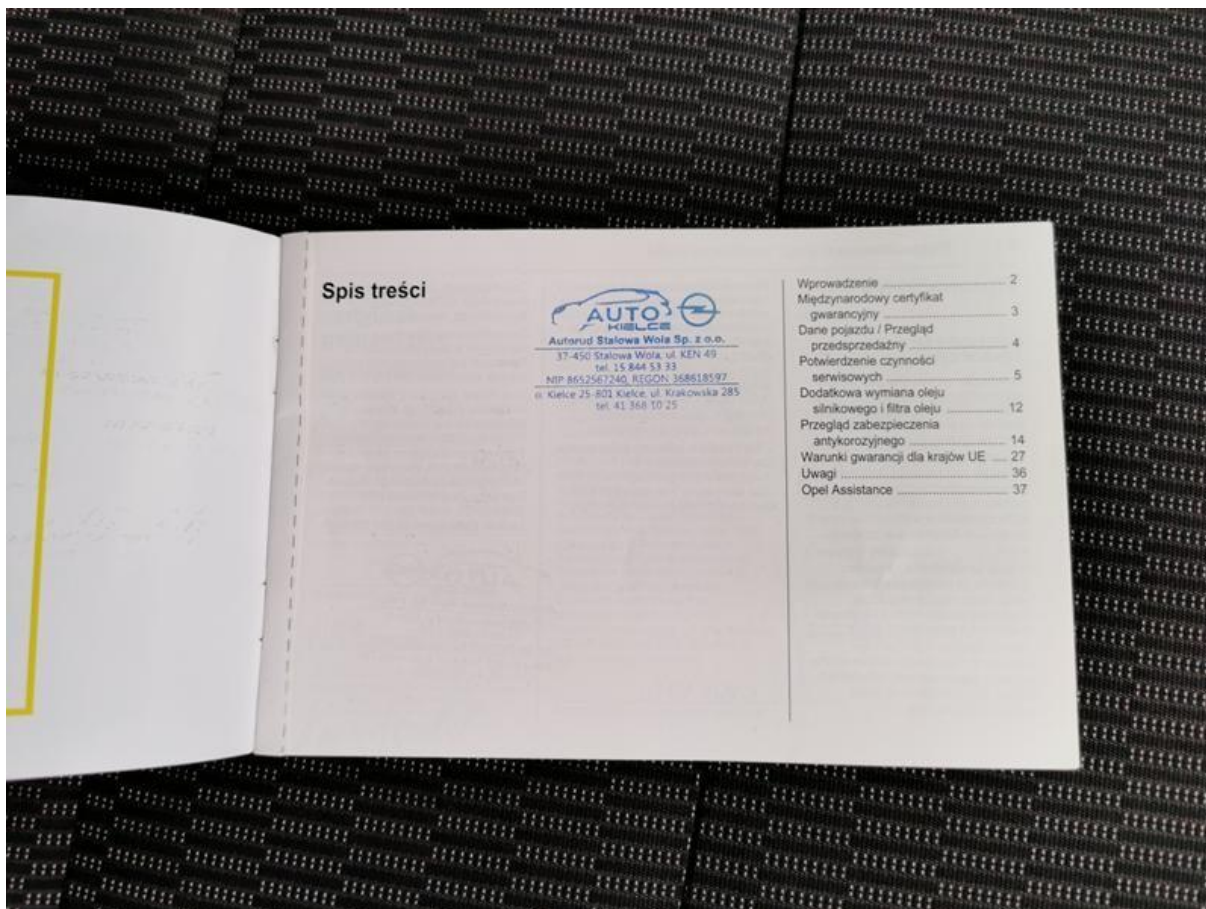

Fot. nr 46

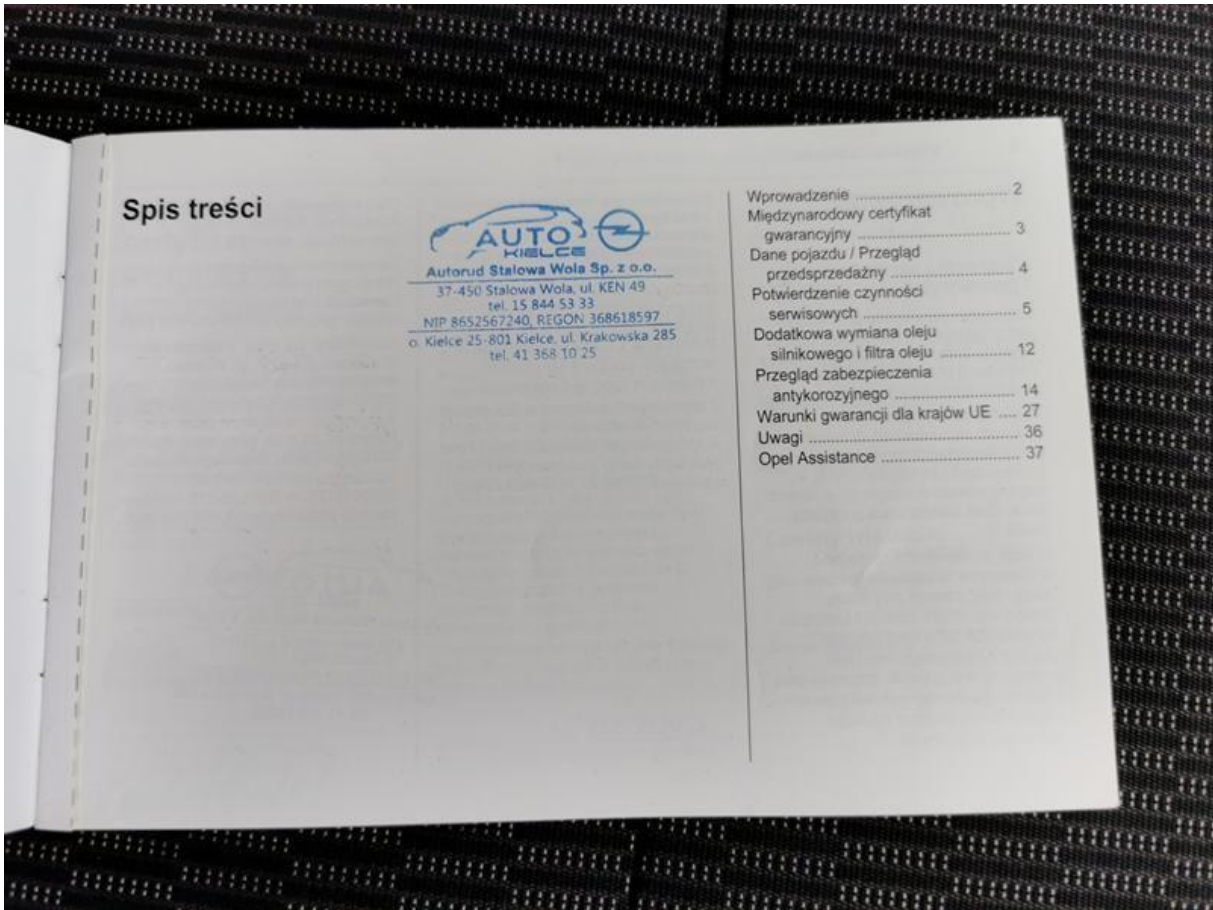

Fot. nr 47

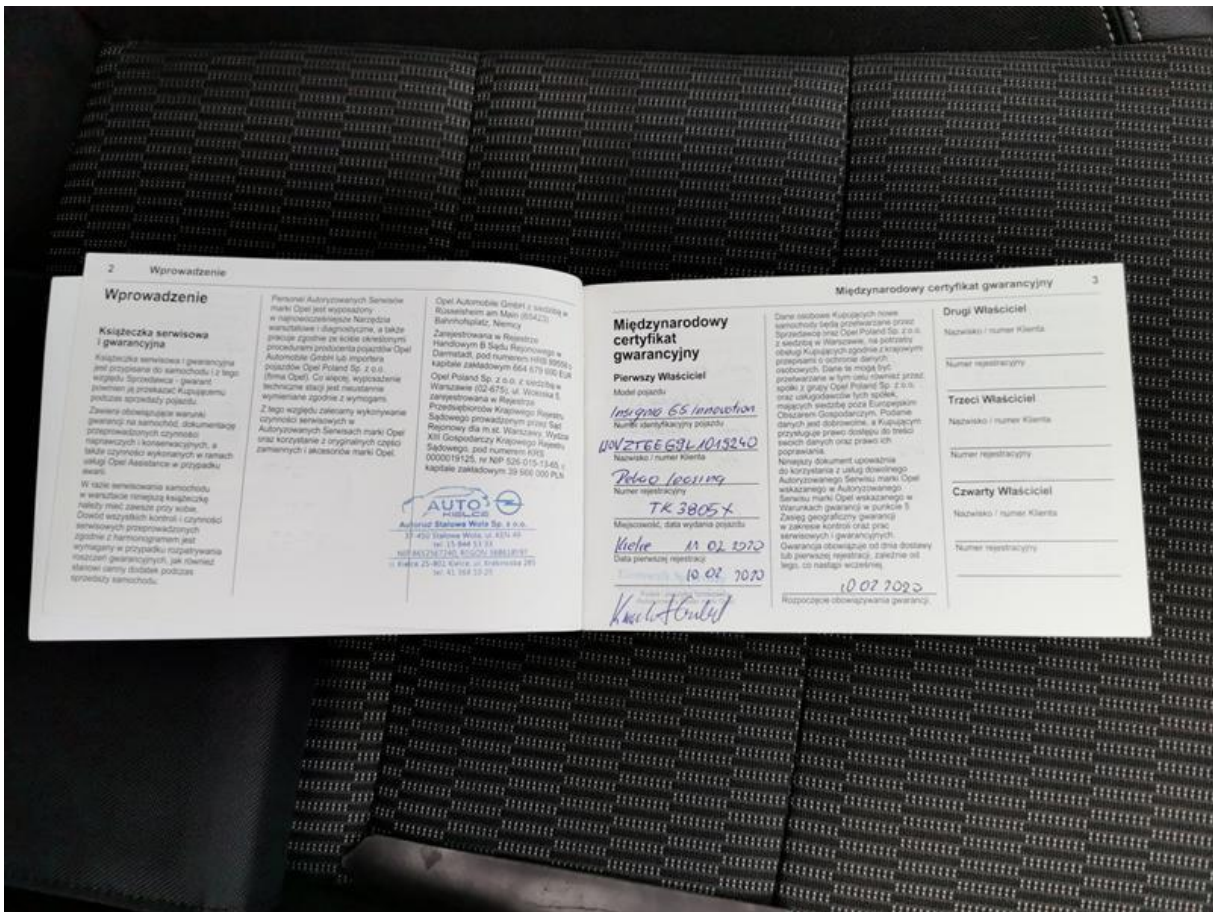

Fot. nr 48

Międzynarodowy certyfikat gwarancyjny 3

Międzynarodowy certyfikat gwarancyjny

Pierwszy Właściciel
Model pojazdu
Insignia GS Innovation
Numer identyfikacyjny pojazdu
W0VZT6EG9L1019240
Nazwisko / numer Klienta
Pelco 10sing
Numer rejestracyjny
TK 3805X
Miejscowość, data wydania pojazdu
Kielce 10 02 2020
Data pierwszej rejestracji
10 02 2020
Kierownik Spółki
Krzysztof Grządziel
Podpis i pieczęć Sprzedawcy (Autoryzowany Dealer marki Opel)

Dane osobowe Kupujących nowe samochody będą przetwarzane przez Sprzedawcę oraz Opel Poland Sp. z o.o. z siedzibą w Warszawie, na potrzeby obsługi Kupujących zgodnie z krajowymi przepisami o ochronie danych osobowych. Dane te mogą być przetwarzane w tym celu również przez spółki z grupy Opel Poland Sp. z o.o. oraz usługodawców tych spółek, mających siedzibę poza Europejskim Obszarem Gospodarczym. Podanie danych jest dobrowolne, a Kupującym przysługuje prawo dostępu do treści swoich danych oraz prawo ich poprawiania. Niniejszy dokument upoważnia do korzystania z usług dowolnego Autoryzowanego Serwisu marki Opel wskazanego w Autoryzowanym Serwisu marki Opel wskazanego w Warunkach gwarancji w punkcie 5 Zasięgu geograficznego gwarancji w zakresie kontroli oraz prac serwisowych i gwarancyjnych. Gwarancja obowiązuje od dnia dostawy lub pierwszej rejestracji, zależnie od tego, co nastąpi wcześniej.

10 02 2020
Rozpoczęcie obowiązywania gwarancji.

Drugi Właściciel
Nazwisko / numer Klienta
Numer rejestracyjny

Trzeci Właściciel
Nazwisko / numer Klienta
Numer rejestracyjny

Czwarty Właściciel
Nazwisko / numer Klienta
Numer rejestracyjny

Fot. nr 49

4 Dane pojazdu / Przegląd przedprzedażny

Dane pojazdu / Przegląd przedprzedażny

Przegląd przedprzedażny i dostawa pojazdu
W celu zapewnienia, że samochód jest pozbawiony jakichkolwiek usterek, przed dostarczeniem pojazdu Klientowi przeprowadzamy przegląd przedprzedażny. Klient został poinformowany o częstotliwości czynności serwisowych, wymiany oleju oraz sprawdzania poziomu oleju oraz otrzymał listę kontrolną czynności obsługowych w ramach przeglądu przedprzedażnego.

Dane pojazdu
Model
Insignia GS Innovation
Numer identyfikacyjny pojazdu
W0VZT6EG9L1019240
Typ silnika, numer silnika
Skrzynia biegów
MT6
Kod koloru lakieru
GFG
Kod wykończenia wnętrza
TAS11
Numer kluczyka
Z 0366

Przygotował
Autoryzowany Dealer marki Opel, który dostarczył pojazd
AUTO KIELCE
Adres
ul. Kiejkowskiej 285
Miejscowość, data
Kielce 10 02 2020
Dane rejestrowe
P118
Podpis i pieczęć Sprzedawcy (Autoryzowany Dealer marki Opel)
Krzysztof Grządziel

Potwierdzenie czynności serwisowych
Wykonanie czynności se jest dokumentowane na stronach Książeczki ser Obsługę okresową nale przeprowadzać za każd gdy pojawi się odpowie na wyświetlaczu, lecz r przed upływem okresó międzyprzeglądowych w Instrukcji obsługi. Dopuszczalne klasy j lepkości oleju silnikó w Instrukcji obsługi. W przypadku pojazdó benzynowym wymaga zatankowany zbiornik

AUTO KIELCE
Autorud Stalowa Wola Sp. z o.o.
37-450 Stalowa Wola, ul. KEN 49
tel. 15 844 53 33
NIP 8652567240 REGON 368618597
o. Kielce 25-801 Kielce, ul. Krakowska 285
tel. 41 364 10 25

Fot. nr 50

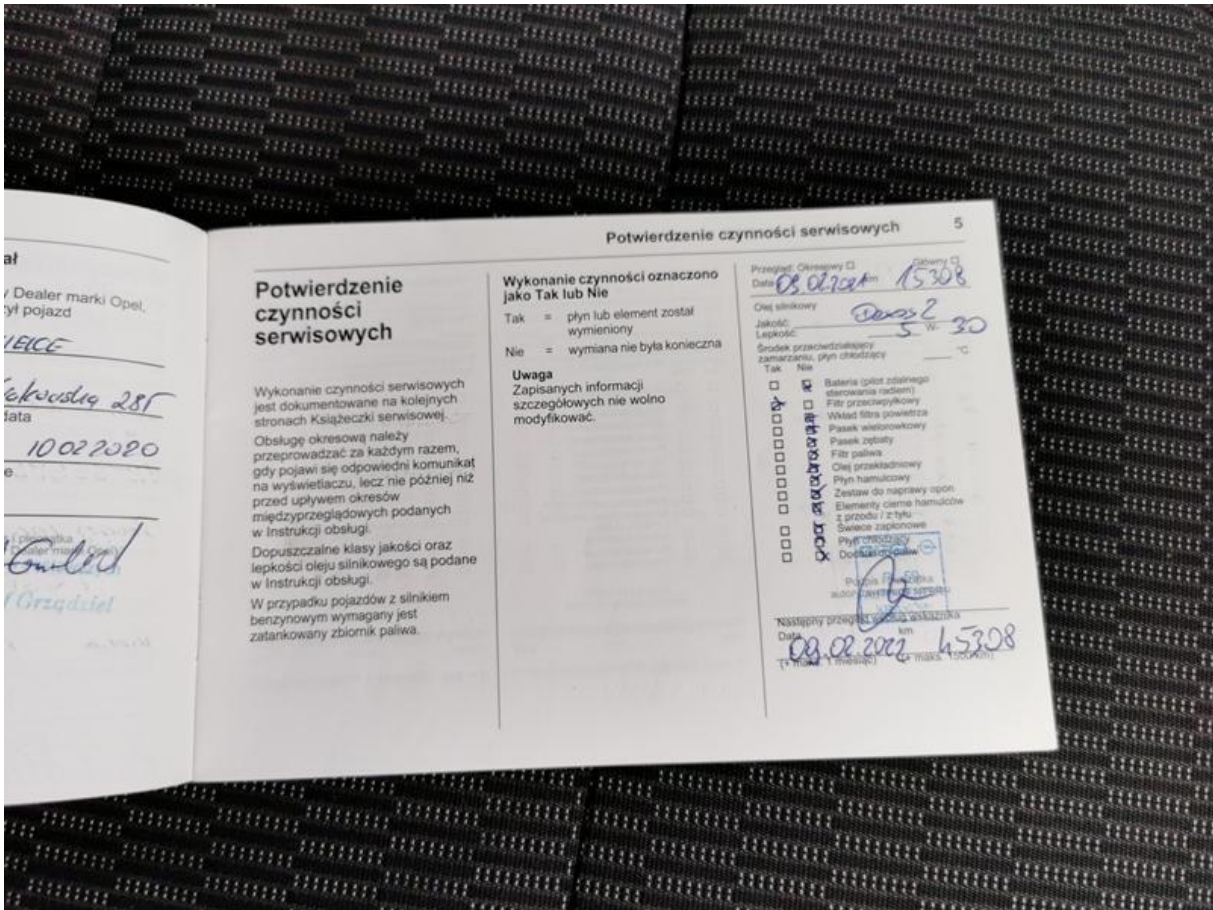

Fot. nr 51



Fot. nr 52

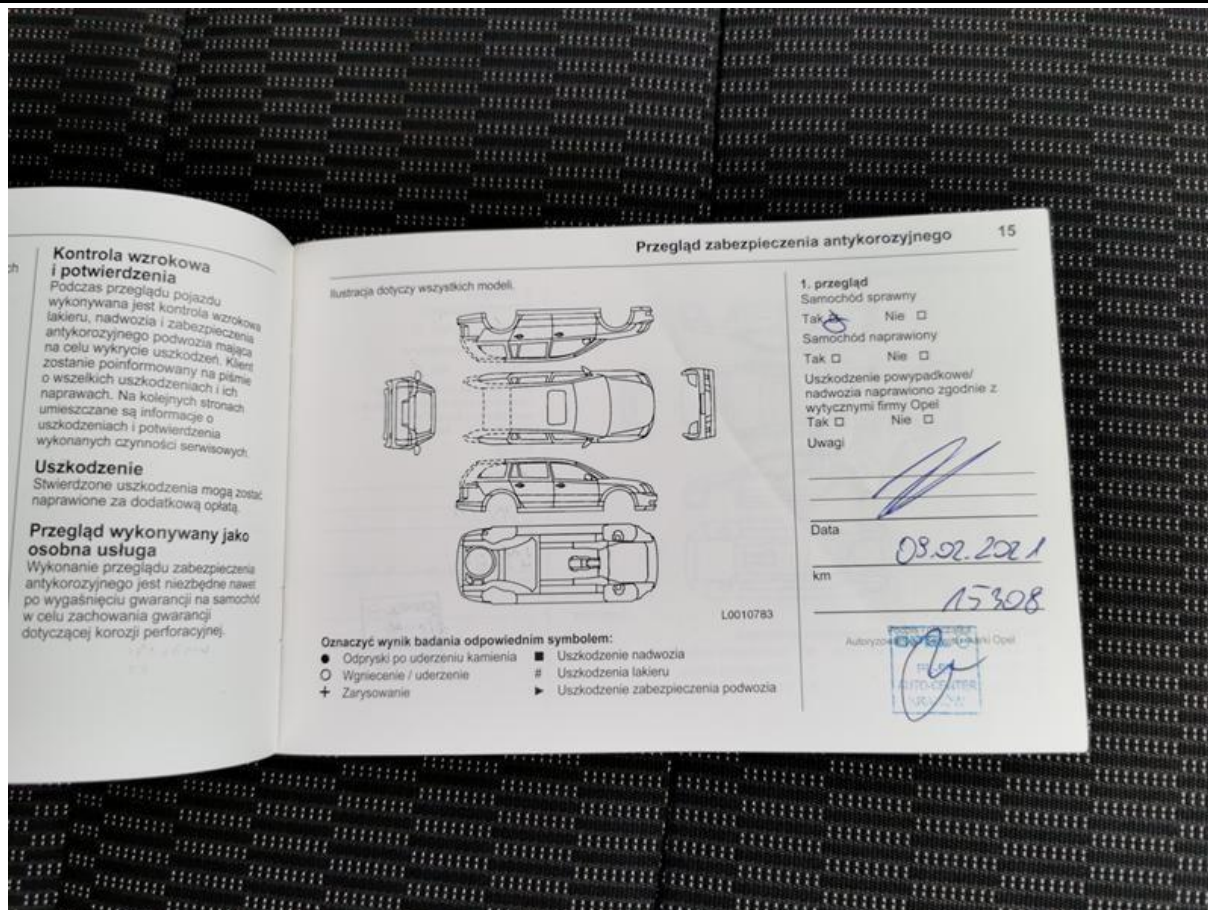

Fot. nr 53

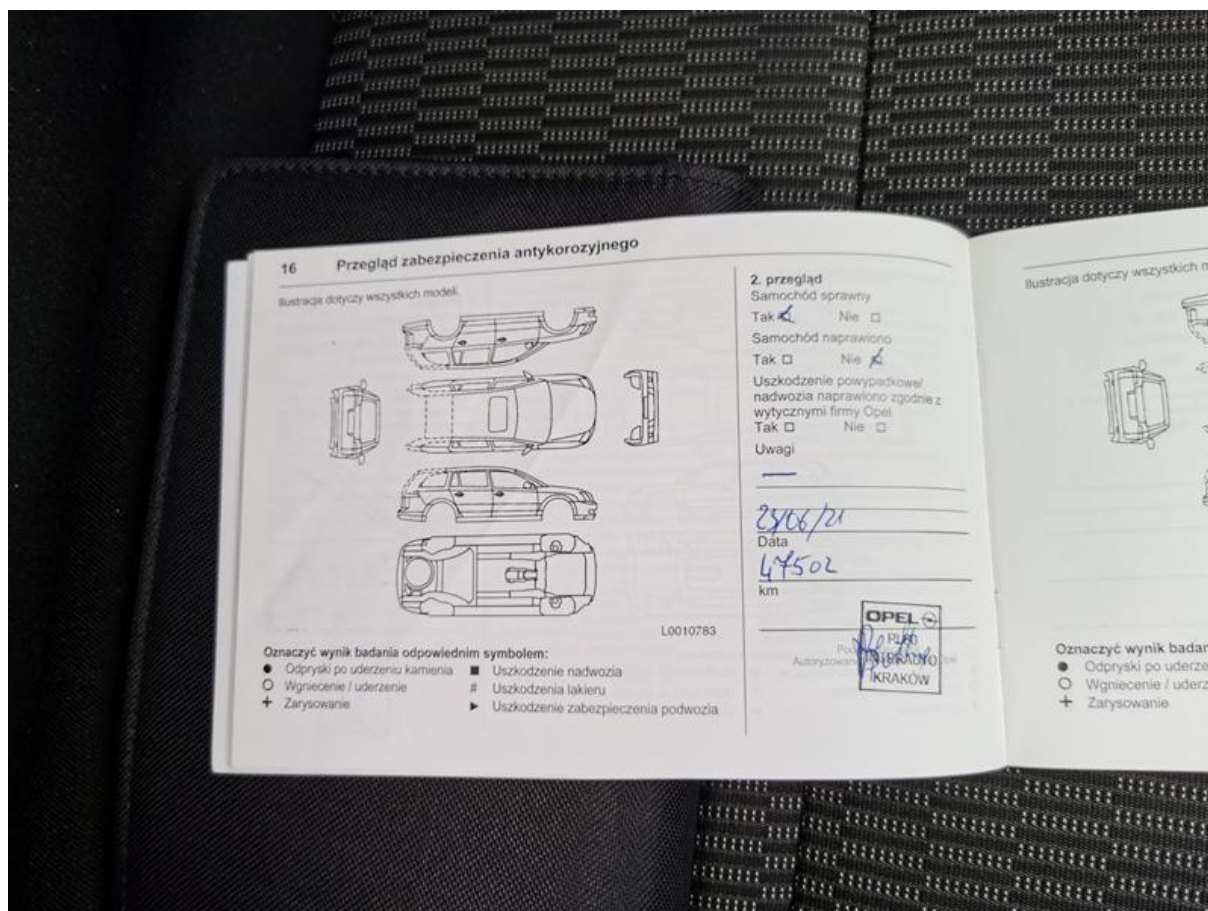

Fot. nr 54



Fot. nr 55



Fot. nr 56



Fot. nr 57



Fot. nr 58



Fot. nr 59



Fot. nr 60



Fot. nr 61



Fot. nr 62



Fot. nr 63



Fot. nr 64



Fot. nr 65



Fot. nr 66



Fot. nr 67



Fot. nr 68



Fot. nr 69



Fot. nr 70



Fot. nr 73



Fot. nr 74



Fot. nr 75



Fot. nr 76



Fot. nr 77



Fot. nr 78



Fot. nr 79



Fot. nr 80



Fot. nr 81



Fot. nr 82



Fot. nr 83



Fot. nr 84



Fot. nr 85



Fot. nr 86



Fot. nr 87



Fot. nr 88



Fot. nr 89



Fot. nr 90



Fot. nr 91



Fot. nr 92



Fot. nr 93



Fot. nr 94



Fot. nr 95



Fot. nr 96



Fot. nr 97



Fot. nr 98



Fot. nr 99



Fot. nr 100



Fot. nr 101



Fot. nr 102



Fot. nr 103



Fot. nr 104



Fot. nr 105



Fot. nr 106



Fot. nr 107



Fot. nr 108



Fot. nr 109



Fot. nr 110



Fot. nr 111



Fot. nr 112



Fot. nr 113



Fot. nr 114



Fot. nr 115



Fot. nr 116



Fot. nr 117



Fot. nr 118



Fot. nr 119



Fot. nr 120



Fot. nr 121



Fot. nr 122



Fot. nr 123



Fot. nr 124



Fot. nr 125



Fot. nr 126



Fot. nr 127



Fot. nr 128



Fot. nr 129



Fot. nr 130



Fot. nr 131



Fot. nr 132



Fot. nr 133



Fot. nr 134



Fot. nr 135



Fot. nr 136



Fot. nr 137



Fot. nr 138



Fot. nr 139



Fot. nr 140



Fot. nr 141



Fot. nr 142



Fot. nr 143



Fot. nr 144



Fot. nr 145



Fot. nr 146



Fot. nr 147



Fot. nr 148



Fot. nr 149



Fot. nr 150



Fot. nr 151



Fot. nr 152



Fot. nr 153



Fot. nr 154



Fot. nr 155



Fot. nr 156



Fot. nr 157



Fot. nr 158



Fot. nr 159



Fot. nr 160



Fot. nr 161



Fot. nr 162



Fot. nr 163



Fot. nr 164



Fot. nr 165



Fot. nr 166



Fot. nr 167



Fot. nr 168



Fot. nr 169



Fot. nr 170



Fot. nr 171



Fot. nr 172



Fot. nr 173



Fot. nr 174



Fot. nr 175



Fot. nr 176



Fot. nr 177



Fot. nr 178



Fot. nr 179



Fot. nr 180



Fot. nr 181



Fot. nr 182



Fot. nr 183



Fot. nr 184



Fot. nr 185



Fot. nr 186



Fot. nr 187

Dokument wystawiony elektronicznie, wa ny bez podpisu