

Nr zlecenia: 83/18/05/2026/PORR S.A.

z dnia: 2026/05/18

Zleceniodawca:

PORR S.A.
ul. Hołubcowa 123
02-854 Warszawa

Rzeczoznawca:

Dawid Oderkiewicz/zatw. Pion Weryfikacyjny eRzeczoznawcy



WYCENA WARTO CI

Zadanie: Okre lenie warto ci rynkowej pojazdu

DANE IDENTYFIKACYJNE POJAZDU

Dane: [O] V-2026

| | | | |
|-----------------|-------------------------------------|-------------------|------------------------------------------|
| Rodzaj pojazdu: | Samochód osobowy | VIN: | T M B J G 7 N X 3 M Y 0 5 4 6 3 9 |
| Marka: | SKODA | Nr rejestracyjny: | WU6355L |
| Model pojazdu: | Octavia IV 2.0 TDI MR`20 E6d | Nr Info-Ekspert: | 034-04401 |
| Wersja: | Ambition | Rok produkcji: | 2020 |

| | |
|-----------------------------------------------------|--------------------------------|
| Wskazanie drogomierza | 366186 km |
| Data pierwszej rejestracji | 2020/12/18 |
| Data wa no ci badania technicznego | 2026/12/18 |
| Rodzaj nadwozia | kombi (uniwersalne) 5 drzwiowe |
| Dop. masa całk. | 1940 kg* |
| Jednostka nap dowa | z zapłonem samoczynnym |
| Pojemno / Moc silnika | 1968 ccm / 85kW (116KM) |
| Doładowanie | Turbosp. z chłodn. powietrza |
| Liczba cylindrów / Układ cylindrów / Liczba zaworów | 4 / rz dowy / 16 |
| Rodzaj skrzyni biegów | manualna |
| Rodzaj nap du | przedni (4x2) |
| Kolor powłoki lakierowej, (rodzaj lakieru) | Biały 2-warstwowy typu uni |

WYPOSA ENIE STANDARDOWE

| L.p. | Nazwa elementu wyposażenia | L.p. | Nazwa elementu wyposażenia |
|------|------------------------------------------------------|------|----------------------------------------------|
| 1 | ABS - system zapobiegaj cy blokowaniu kół | 29 | Sygnalizacja niezapi tych pasów |
| 2 | Blokada mechanizmu ró nicowego EDS | 30 | Sygnalizacja otwartych drzwi |
| 3 | Bluetooth | 31 | Sygnalizacja pozostawienia wł czonych wiateł |
| 4 | Czujnik deszczu z automatyczn kontrol wiateł mijania | 32 | Sygnalizacja zm czenia kierowcy |

| | | | |
|----|-----------------------------------------------------------|----|-------------------------------------------------------------------------------|
| 5 | Czujniki parkowania - tył z MANOEUVRE ASSIST | 33 | System bezkluczykowego uruchamiania pojazdu Kessy Go |
| 6 | Funkcja SMART LINK | 34 | System DSR |
| 7 | Głośniki 8 szt. | 35 | System dystrybucji siły hamowania elektroniczny EBV |
| 8 | Gniazdo 12V w bagażniku | 36 | System elektronicznej kontroli toru jazdy ESP |
| 9 | Hamulec postojowy elektromechaniczny | 37 | System Front Assist |
| 10 | Immobilizer | 38 | System kontroli ciśnienia w oponach |
| 11 | Kamera cofania | 39 | System ostrzegający przed zjechaniem z pasa ruchu |
| 12 | Kierownica 2-ramienna | 40 | System pokolizyjny ACS |
| 13 | Klimatyzacja automatyczna Climatronic 2 strefowa | 41 | System stabilizacji toru jazdy przyczepy TSA |
| 14 | Komputer pokładowy | 42 | System Start/Stop |
| 15 | Kurtyny powietrzne boczne | 43 | System wspomagający hamowanie w zakrętach |
| 16 | Lusterko wewnętrzne z czujnikiem wilgotności | 44 | System wspomagania ruszania pod górę |
| 17 | Miotłka w schowku drzwi kierowcy | 45 | Szyby regulowane elektrycznie z mechanizmem zapobiegającym przycięciu tylnemu |
| 18 | Mocowanie fotelika dziecięcego ISOFIX na tylnym siedzeniu | 46 | Wiatła do jazdy dziennej |
| 19 | Poduszka powietrzna kierowcy | 47 | Wiatła przednie z doświetlaniem łuków LED |
| 20 | Poduszka powietrzna kolanowa kierowcy | 48 | Wiatła tylne LED z dynamicznymi kierunkowskazami |
| 21 | Poduszka powietrzna pasażera z możliwością odłączenia | 49 | Tarcze kół aluminiowe 17" "Rotare Aero" |
| 22 | Poduszki powietrzne boczne przednie | 50 | Tuner radiowy cyfrowy DAB |
| 23 | Radio Skoda Auto Swing (wyświetlacz 8,25", USB-C) | 51 | Usługa Care Connect |
| 24 | Reflektory LED Basic | 52 | Wspomaganie układu kierowniczego |
| 25 | Relingi dachowe czarne | 53 | Wycieraczka szyby tylnej |
| 26 | Roleta do bagażnika | 54 | Wyświetlacz Maxi-DOT kolorowy |
| 27 | Schowek na okulary | 55 | Zamek centralny zdalnie sterowany + 2 kluczyki składane |
| 28 | Siatki mocujące bagażnik 3 szt. | | |

L.p. Nazwa pakietu / elementu pakietu wyposażenia standardowego

- 1 Kierownica i dźwignia zmiany biegów pokryte skórą
Dźwignia zmiany biegów pokryta skórą
Kierownica 3-ramienna pokryta skórą
- 2 Lusterka zewnętrzne podgrzewane i regulowane elektrycznie
Lusterka zewnętrzne regulowane elektrycznie
Lusterka zewnętrzne podgrzewane elektrycznie
- 3 Podłokietniki centralne: przedni i tylny
Podłokietnik centralny przedni
Podłokietnik siedzenia tylnych
- 4 System kontroli przyczepności ASR/MSR
System p/porozbiegowy przy przyspieszaniu ASR
System p/porozbiegowy MSR
- 5 Tempomat z ogranicznikiem prędkości
Ogranicznik prędkości
Tempomat

WYPOSAŻENIE DODATKOWE

L.p. Nazwa elementu wyposażenia

- 1 Koło zapasowe dojazdowe 16"

OPIS ZAMONTOWANEGO W POJEŻDŻENIU OGUMIENIA

| Koło | Marka, typ | Bieżnik [mm] |
|-----------------|----------------------------------------|--------------|
| Przednie lewe: | *HANKOOK 205/55 R17 WINTER I*CEPT RS 3 | 5,0 |
| Przednie prawe: | *HANKOOK 205/55 R17 WINTER I*CEPT RS 3 | 5,0 |

Tylne lewe: *HANKOOK 205/55 R17 WINTER I*CEPT RS 3 5,0
 Tylne prawe: *HANKOOK 205/55 R17 WINTER I*CEPT RS 3 6,0

KOREKTY WARTO CI POJAZDU

KOREKTA ZA PIERWSZ REJESTRACJ (+)
 KOREKTA ZA WYPOSA ENIE (+)
 KOREKTA ZA PRZEBIEG (-)
 KOREKTY RÓ NE:
 Stan utrzymania i dbało o pojazd (-)
 KOREKTY RÓ NE RAZEM (-)
 KOREKTA ZA OGUMIENIE (-)

UWAGI RZECZOZNAWCY DOTYCZ CE WYCENY

Dokonano sprawdzenia historii pojazdu w bazie CEPiK.

Ogl dziny wykonał: Arkadiusz Ru a ski

Wycena wykonana: Dawid Oderkiewicz

OPIS STANU TECHNICZNEGO ZESPOŁÓW POJAZDU



NADWOZIE - Szkielet i poszycia zewn trzne

| L.p. | Nazwa elementu | L / P | Rodzaj uszkodzenia | Opis | Fot. nr |
|------|-----------------------|-------|------------------------------------------------------|------|---------|
| 1 | Pokrywa przednia | | Odpryski powłoki lakierowej, rozdarte wygłuszenie | | |
| 2 | Drzwi boczne przednie | P | Zarysowania powłoki lakierowej | | |
| 3 | Dach | | Odpryski powłoki lakierowej z miejscow korozj blachy | | |
| 4 | Błotnik tylny | P | Wgnieciony z zarysowaniami powłoki lakierowej | | |
| 5 | Drzwi tyłu nadwozia | | Pozostało ci po okleinie | | |

Pojazd w trakcie ogl dzin zabrudzony, mo liwo wykrycia dodatkowych uszkodzde po umyciu.
 Na pozostałych elementach oblachowania bryły nadwozia stwierdzono równie typowe dla jego okresu eksploatacji uszkodzenia powłoki lakierowej (zarysowania, odpryski, itp.).
 Szczegółowy stan pojazdu zobrazowany w dokumentacji zdj ciowej.



NADWOZIE – Opis powłoki lakierowej

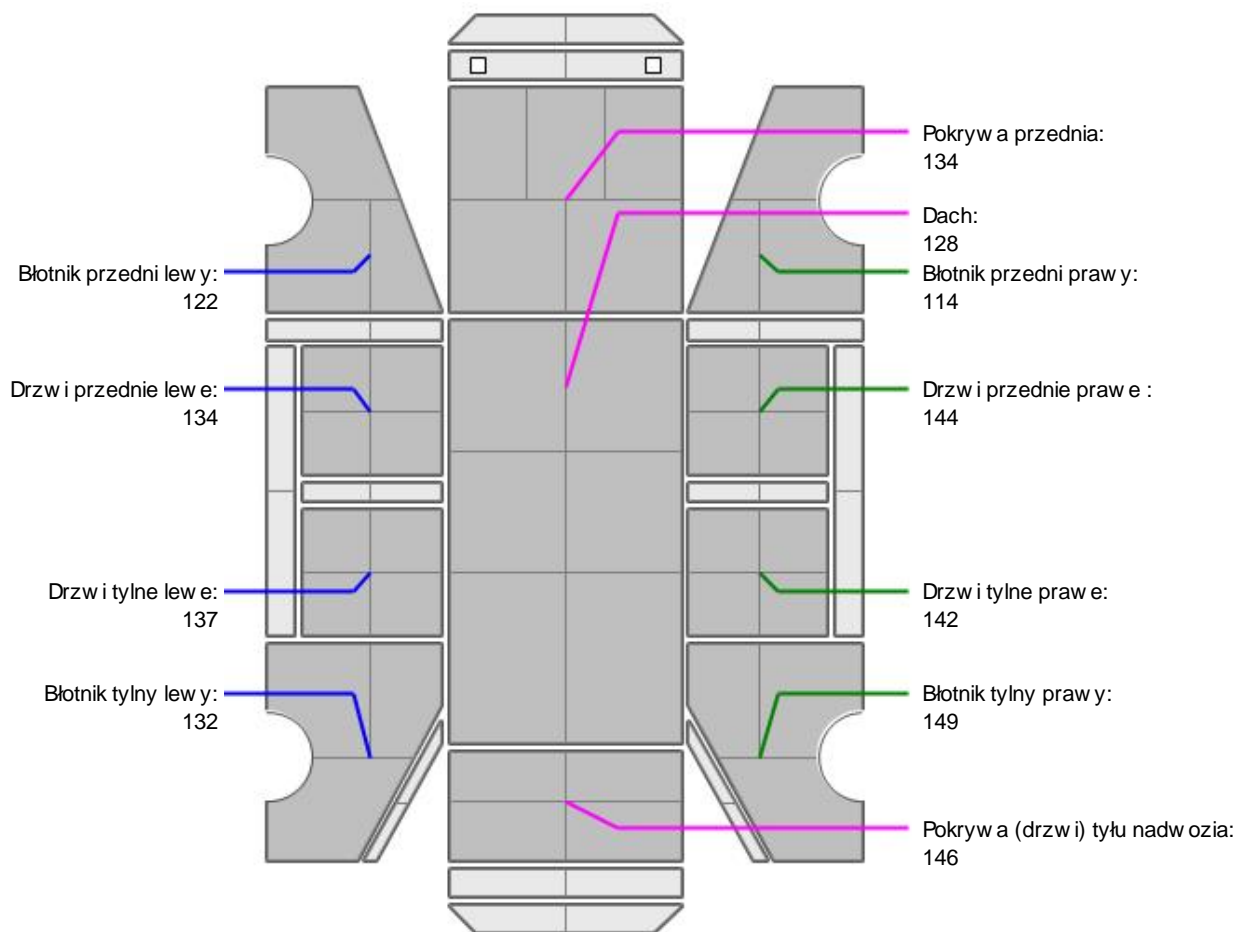

| L.p. | Nazwa elementu | L / P | Grubość powłoki [µm] | Opis |
|------|-------------------------------|-------|----------------------|------|
| 1 | Pokrywa przednia | | 134 | |
| 2 | Dach | | 128 | |
| 3 | Błotnik przedni | L | 122 | |
| 4 | Drzwi przednie | L | 134 | |
| 5 | Drzwi tylne | L | 137 | |
| 6 | Błotnik tylny | L | 132 | |
| 7 | Błotnik przedni | P | 114 | |
| 8 | Drzwi przednie | P | 144 | |
| 9 | Drzwi tylne | P | 142 | |
| 10 | Błotnik tylny | P | 149 | |
| 11 | Pokrywa (drzwi) tyłu nadwozia | | 146 | |

Podane przedziały grubości powłoki lakierowej poszczególnych elementów dotyczą wyłącznie punktów pomiarowych, tj. trzech wybranych miejsc na danym elemencie nadwozia. Nie oznacza to, że w pozostałych obszarach danego elementu grubość powłoki jest jednakowa ani że nie może wykroczyć poza wskazane zakresy. Pomiary wykonano urządzeniem bezdźwiękowym w posiadaniu rzeczoznawcy. Pomiar wykonany innym przyrządem może się różnić.

**NADWOZIE – Wyposażenie zewnętrzne**

| L.p. | Nazwa elementu | L / P | Rodzaj uszkodzenia | Opis | Fot. nr |
|------|---------------------------|-------|-----------------------------------------|------|---------|
| 1 | Zderzak przedni | | Zarysowany | | |
| 2 | Obudowa lusterka bocznego | P | Zarysowana | | |
| 3 | Zderzak tylny | | Starcia powłoki lakierowej, zarysowania | | |

**NADWOZIE – Wyposażenie wewnętrzne**

| L.p. | Nazwa elementu | L / P | Rodzaj uszkodzenia | Opis | Fot. nr |
|------|-------------------------------|-------|-------------------------------|------|---------|
| 1 | Fotel przedni kpl. | P | Przepalone miejscowo poszycie | | |
| 2 | Wykładzina dachu (podsufitka) | | Poplamiona | | |
| 3 | Przestrzeń ładunkowa | | Zabrudzenia, zarysowania | | |

Wntrze pojazdu nosi typowe dla jego okresu eksploatacji zabrudzenia oraz zużycie wszystkich elementów.

**PODWOZIE – ZAWIESZENIE I KOŁA**

| L.p. | Nazwa elementu | L / P | Rodzaj uszkodzenia | Opis | Fot. nr |
|------|------------------------------------------|-------|-----------------------------|------|---------|
| 1 | Tarcza koła przedniego ze stopu lekkiego | L | Zadrapania krawędzi bocznej | | |
| 2 | Tarcza koła przedniego ze stopu lekkiego | P | Zadrapania krawędzi bocznej | | |
| 3 | Tarcza koła tylnego ze stopu lekkiego | L | Zadrapania krawędzi bocznej | | |
| 4 | Tarcza koła tylnego ze stopu lekkiego | P | Zadrapania krawędzi bocznej | | |

JAZDA KONTROLNA

| | | |
|---|-----------------------------------|----------|
| 1 | Główna praca silnika | BEZ UWAG |
| 2 | Praca układu kierowniczego | BEZ UWAG |
| 3 | Główna (stuk) zawieszenia | BEZ UWAG |
| 4 | Zmiana biegów, działanie sprzęgła | BEZ UWAG |
| 5 | Skuteczność hamulca zasadniczego | BEZ UWAG |
| 6 | Skuteczność hamulca pomocniczego | BEZ UWAG |

Próba ruchowa przeprowadzona na niewielkim dystansie, na zimnym silniku, w warunkach parkingowych, z prędkością do 15 km/h.

DOKUMENTY I KOMPLETACJA POJAZDU

| | | |
|---|------------------------|-----|
| 1 | Kluczyki (ilość sztuk) | 2 |
| 2 | Dowód rejestracyjny | TAK |
| 3 | Podnośnik samochodowy | TAK |
| 4 | Gaśnica | TAK |
| 5 | Apteczka | TAK |

POZOSTAŁE INFORMACJE**1 Pochodzenie pojazdu**

Krajowy

2 Badanie poprawno ci numerów identyfikacyjnych

Numer VIN wybity na karoserii oraz numer VIN tabliczki znamionowej zgodny z dowodem rejestracyjnym.

3 Weryfikacja odczytanego stanu drogomierza

Odczytany z drogomierza

Zastrzeżenia ograniczające opinię

ü Zawarte w niniejszej Wycenie/Raporcie informacje (w tym dotyczące wyposażenia) służą jedynie ogólnym celom informacyjnym. Wycena/Raport nie może być zatem traktowana jako oferta w rozumieniu przepisów Kodeksu Cywilnego oraz opisu towaru ani zapewnienia w rozumieniu art. 4 Ustawy z dnia 27 lipca 2002 roku o szczególnych warunkach sprzedaży konsumenckiej.

ü Wycena/Raport została sporządzona w celu ustalenia istnienia albo nieistnienia uszkodzeń nieakceptowalnych poza cenę umowy korzystania z samochodu lub innych okoliczności uzgodnionych w zleceniu. Wycena/Raport nie obejmuje typowych uszkodzeń wynikających z eksploatacji samochodu oraz jego standardowego zużycia.

ü Je li chcesz traktować ten dokument jako źródło wiedzy o samochodzie przy jego zakupie, czynisz to na własną odpowiedzialność. Rzeczoznawca s.p.j. nie ponosi odpowiedzialności za takie użycie tej Wyceny/Raporu

ü Niniejsza wycena służy wyłącznie do oszacowania wartości rynkowej przedmiotu wyceny i nie może być wykorzystywana do żadnego innego celu, ni wymieniony powyżej. W szczególności wycena nie może stanowić podstawy do oceny cech i stanu wycenianego obiektu przy jego zakupie.

ü Rzeczoznawca nie bierze na siebie odpowiedzialności za wady ukryte (prawne i fizyczne) oraz ewentualne skutki wynikające z dalszego użytkowania przedmiotu wyceny, a także za skutki wykorzystania samej wyceny.

ü Powyższa wycena nie jest ekspertyzą stanu technicznego przedmiotu wyceny i za taką nie może być uznawana, w szczególności nie może być traktowana jako gwarancja sprzedaży przedmiotu wyceny za oszacowaną wartość.

ü Wycenę przeprowadzono w oparciu o dostarczoną dokumentację oraz badanie organoleptyczne wycenianego obiektu. Nie prowadzono badań diagnostycznych oraz weryfikacji warsztatowej przedmiotu wyceny.

ü Nie stwierdzono dodatkowych niesprawności i/lub uszkodzeń i/lub braków w zakresie możliwym do ustalenia w warunkach oględzin tj. bez dostępu do spodu pojazdu, specjalistycznego sprzętu diagnostycznego, jazdy próbnej wykonanej w warunkach drogowych z obciążeniem.

ü Rzeczoznawca podczas oględzin poza warsztatem nie jest w stanie stwierdzić wypadkowej przeszłości pojazdu. W przypadku podwyższonych wartości pomiarów powłoki lakierowej, konieczna jest ekspertyza w warunkach warsztatowych.

ü Rok produkcji pojazdu - nie weryfikowano. Przyjeto w oparciu o dane przekazane przez Zleceniodawcę.

ü Niniejsza wycena nie może być publikowana w całości w jakimkolwiek dokumencie bez zgody wykonawców i bez uzgodnienia z nimi formy i treści takiej publikacji. Zakaz publikacji nie dotyczy posługiwania się wyceną w umowach cywilno-prawnych zawieranych przez zleceniodawcę i dotyczących przedmiotu

ü Przed odbiorem pojazdu, kupujący zobowiązany jest do konfrontacji rzeczywistego stanu z informacjami zawartymi w wycenie. Odbiór przedmiotu jest równoznaczny ze zrzeczeniem się wszelkich roszczeń, co do stanu technicznego.

ü Nie badano poprawności i/lub budowy numerów identyfikacyjnych/seryjnych obiektu oraz nie weryfikowano prawdziwości danych obiektu.

ü Niniejsza wycena nie może być traktowana jako gwarancja sprzedaży przedmiotu wyceny za oszacowaną wartość.

ü W przypadku ujawnienia dodatkowych informacji dotyczących przedmiotowego pojazdu, niedostępnych w czasie wykonywania niniejszej opinii, zaprezentowane stanowisko może ulec zmianie.

ü W opinii zało ono, e nie wykryto adnych faktów, które mogłyby istotnie wpływa na warto wycenionego pojazdu, je li w opisie pojazdu nie widnieje inaczej.

ü Rzeczoznawca nie ponosi odpowiedzialno ci za ewentualne bł dy wynikaj ce z przedstawionych informacji otrzymanych od u ytkownika/sprzedawcy/zamawiaj cego wycen , je li brak podstaw do kwestionowania ich zgodno ci ze stanem rzeczywistylub te ustalenie stanu rzeczywistego przez rzeczoznawc było niemo liwe lub znacznie utrudnione.

ü Wyposa enie standardowe wg. Info - Ekspert. Rzeczoznawca nie ponosi odpowiedzialno ci za ewentualne bł dy programu.Lista wyposa enia w wycenie ma charakter pogl dowy i nie potwierdza kompletno ci.Aby ustali specyfikacje fabryczn wyposa enia nale y zwróci si do dealera.

ü W warunkach, w jakich przeprowadzono ogl dziny rzeczoznawca nie miał mo liwo ci zweryfikowania poprawno ci działania całego wyposa enia.

ü Opis stanu technicznego pojazdu jest wa ny na dzie ogl dzin. Rzeczoznawca nie bierze odpowiedzialno ci za zmiany stanu pojazdu wynikaj ce z dalszej eksploatacji lub postoju (np. uszkodzenie akumulatora, powi kszenie lub powstanie ognisk korozji, uszkodzenie układu hamulcowego, itp.)– zaleca si sprawdzenie daty wyceny

ü Je eli elementy jednostki nap dowej, układu przeniesienia nap du itp., s rozmontowane, rzeczoznawca nie weryfikuje kompletno ci poszczególnych układów. Mo liwo wyst pienia braków w kompletacji (np. ze wzgl du na wykorzystanie unieruchomionego pojazdu jako „dawcy cz ci”).

ü Nie weryfikowano odczytanego stanu drogomierza z zapisami w urz dzeniach elektronicznych pojazdu. Rzeczoznawca nie dokonuje oceny autentyczno ci przebiegu.

ü W przypadku pojazdów z niesprawnym akumulatorem lub bez niego - podł czenie sprawnego akumulatora nie gwarantuje sprawno ci technicznej pojazdu.W zwi zku z tym przyjmuje si i stan techniczny pojazdu jest nieznany, istnieje ryzyko ujawnienia wad ukrytych i dodatkowych uszkodze .

ü Nie weryfikowano gwarancji, statusu pakietów serwisowych i kompletno ci w zakresie osprz tu dodatkowego, z którym przedmiot był zamówiony.

Dokument wystawiony elektronicznie, wa ny bez podpisu

DOKUMENTACJA FOTOGRAFICZNA



Fot. nr 1



Fot. nr 2



Fot. nr 3



Fot. nr 4

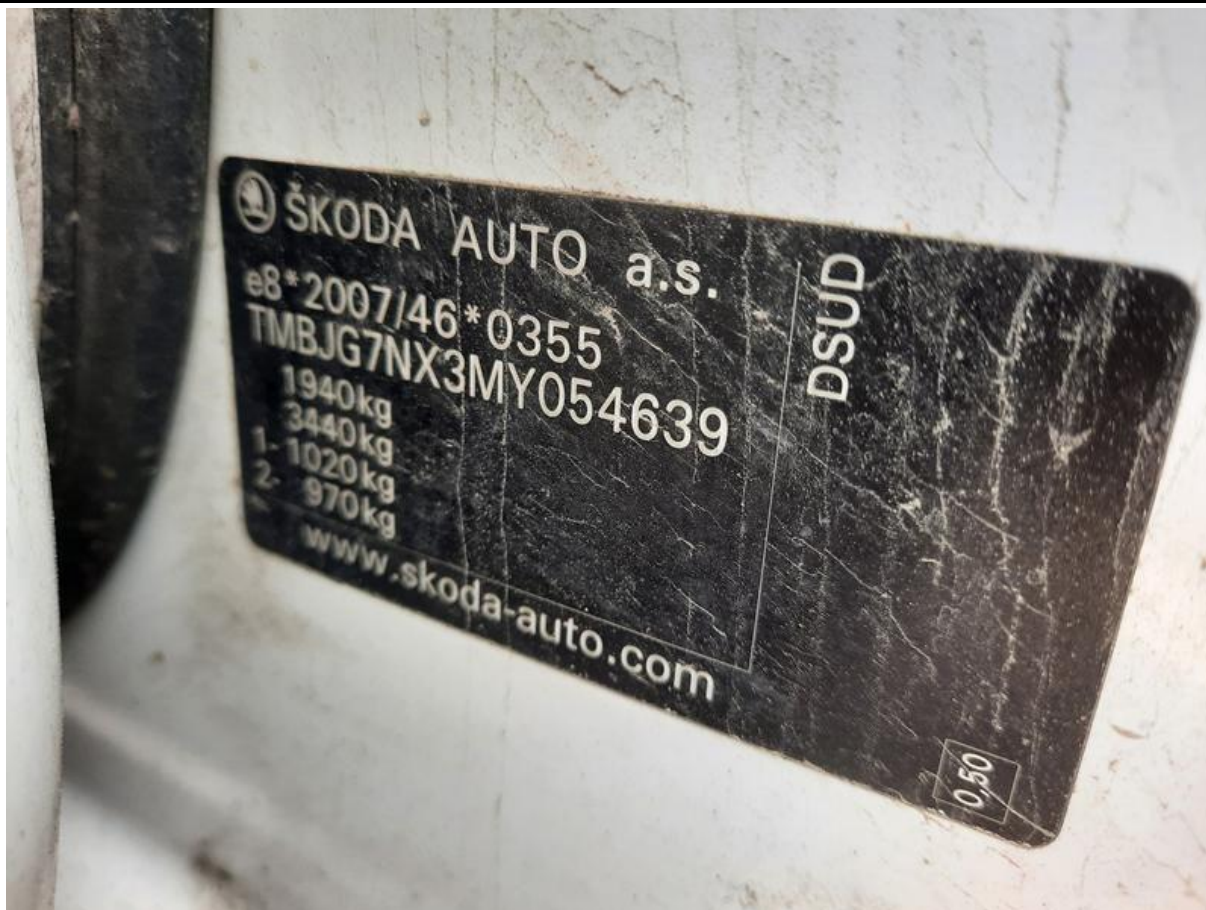

Fot. nr 5



Fot. nr 6



Fot. nr 7



Fot. nr 8



Fot. nr 9



Fot. nr 10



Fot. nr 11



Fot. nr 12



Fot. nr 13

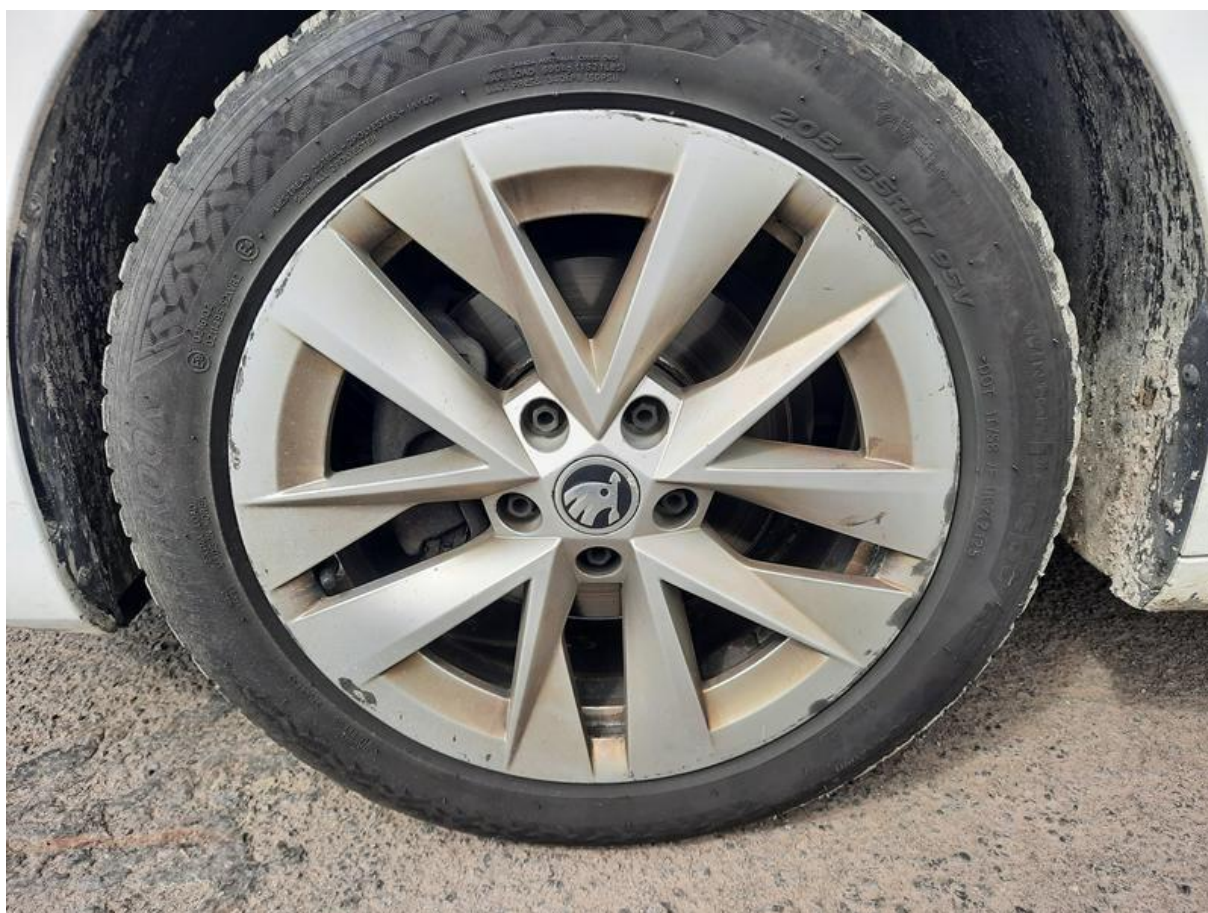

Fot. nr 14



Fot. nr 15



Fot. nr 16



Fot. nr 17



Fot. nr 18



Fot. nr 19



Fot. nr 20



Fot. nr 21



Fot. nr 22



Fot. nr 23



Fot. nr 24



Fot. nr 25



Fot. nr 26



Fot. nr 27



Fot. nr 28



Fot. nr 29



Fot. nr 30



Fot. nr 31



Fot. nr 32



Fot. nr 33



Fot. nr 34



Fot. nr 35

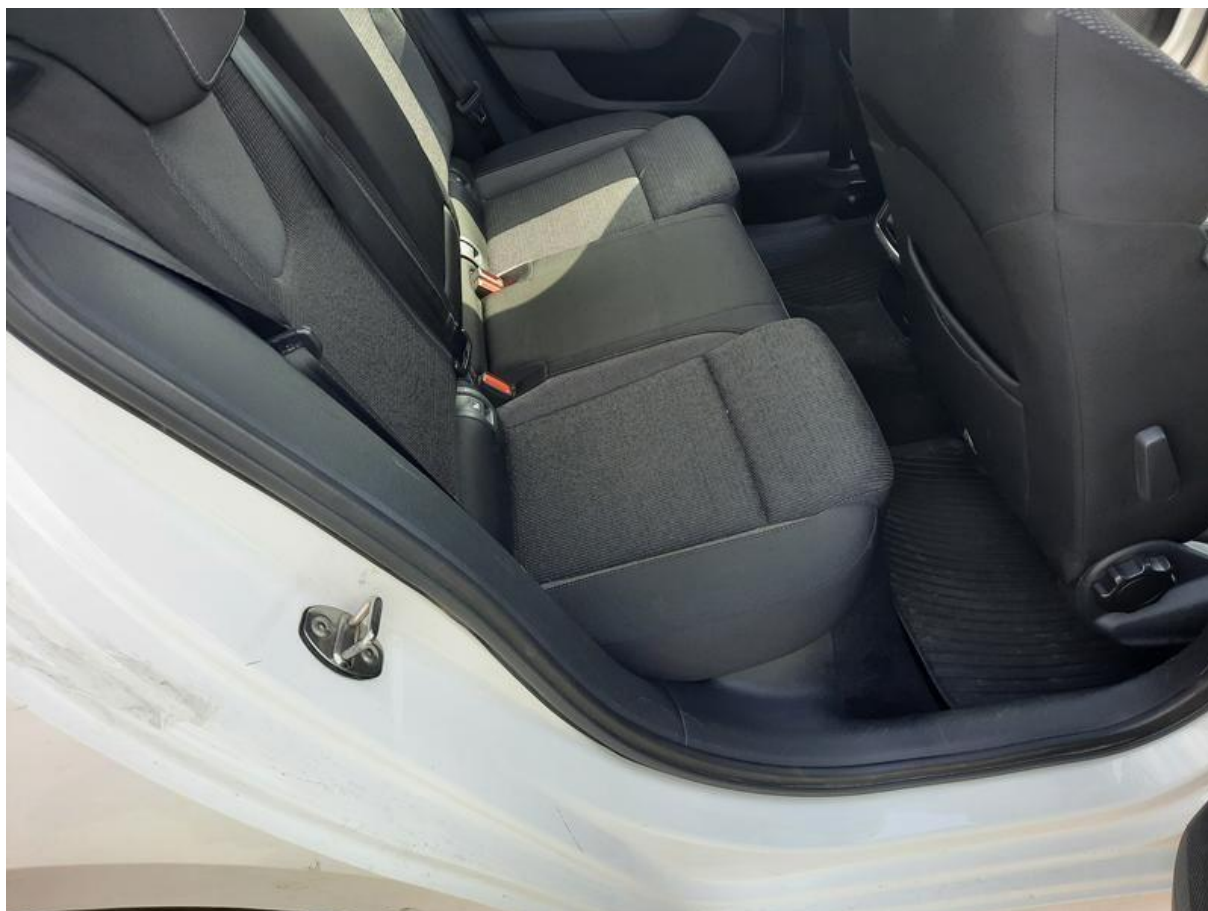

Fot. nr 36



Fot. nr 37



Fot. nr 38



Fot. nr 39



Fot. nr 40



Fot. nr 41



Fot. nr 42



Fot. nr 43



Fot. nr 44

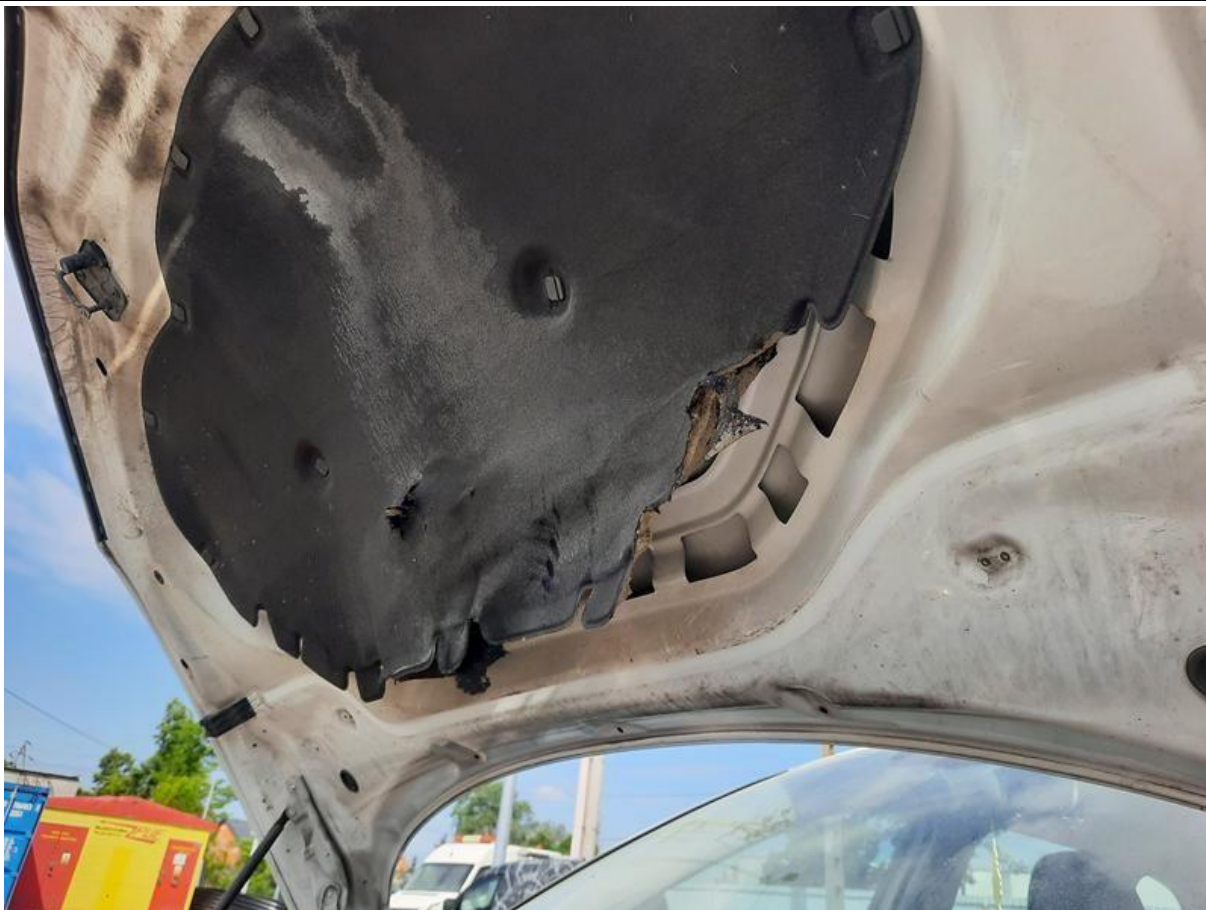

Fot. nr 45

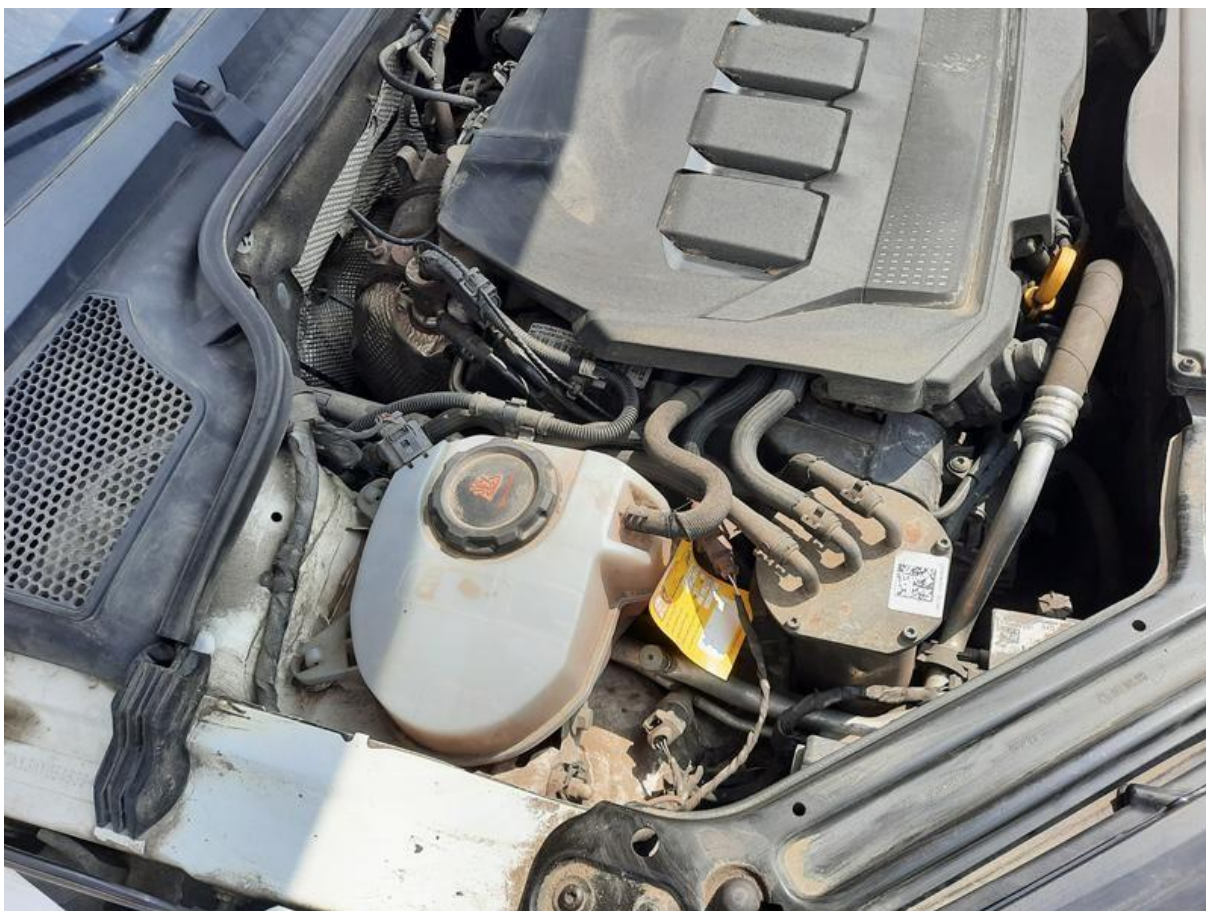

Fot. nr 46

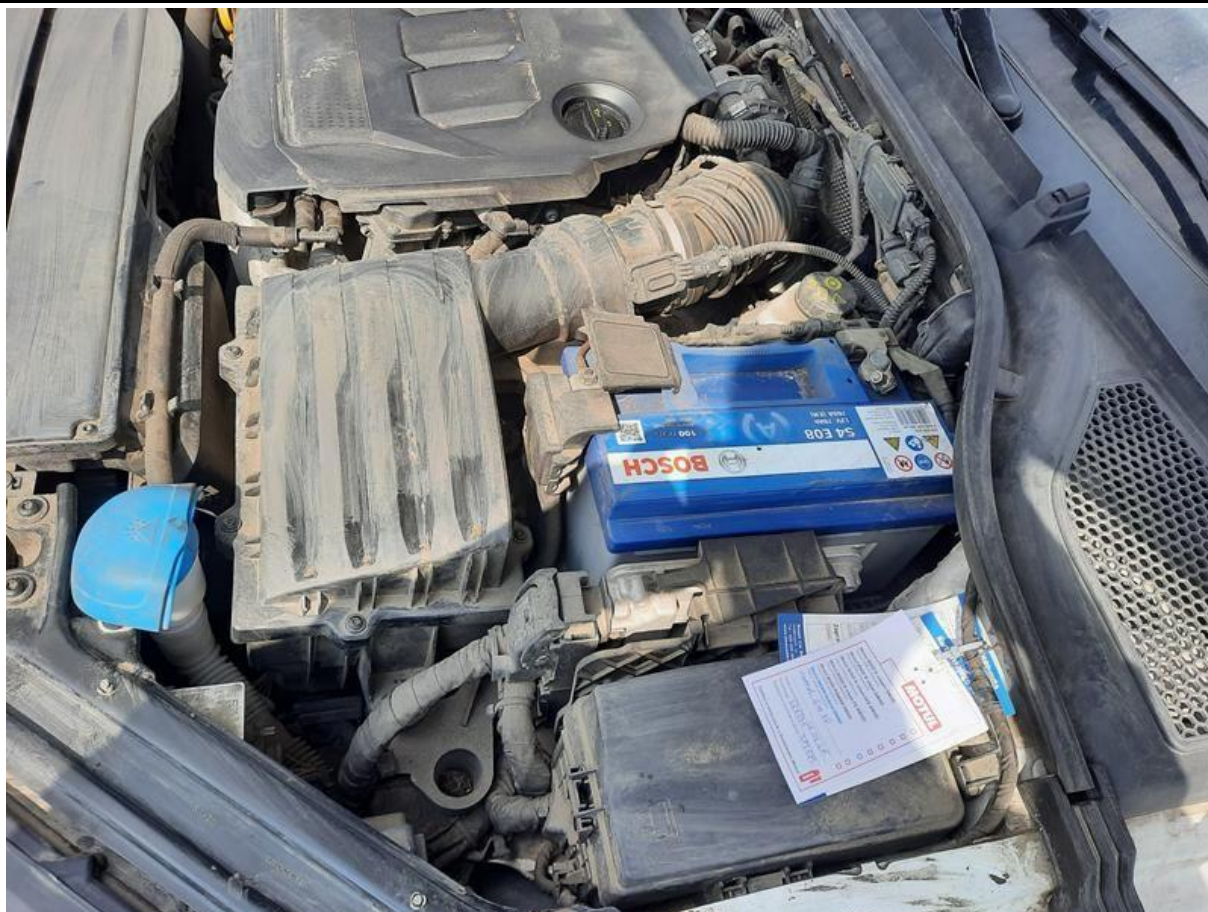

Fot. nr 47



Fot. nr 48



Fot. nr 49



Fot. nr 50



Fot. nr 51



Fot. nr 52

X TERMIN BADAŃIA TECHNICZNEGO
18.12.2025
DATA
PODPIS

X TERMIN BADAŃIA TECHNICZNEGO
18.12.2025
DATA
PODPIS

X TERMIN BADAŃIA TECHNICZNEGO
18.12.2025
DATA
PODPIS

X TERMIN BADAŃIA TECHNICZNEGO
18.12.2025
DATA
PODPIS

AGENCJA URZĘDOWA
---(V.9) POZIOM EMISJI SPALIN - EURO 6 DG
18 MAR 2025

A - numer rejestracyjny pojazdu, B - data powstania rejestracji pojazdu, C - data powstania pojazdu / wariantu pojazdu, D - dane pojazdu, E - numer identyfikacyjny pojazdu
F - maksymalna masa całkowita, G - masa własna, H - klasa wagowa pojazdu
I - numer wpisania do rejestru pojazdów, K - numer homologacji technicznej typu pojazdu
L1, R1, R2 - dane silnika, Q - oznaczenie pojazdu (zgodnie z AWAG), K1, S2 - kod typu nadwozia (zgodnie z AWAG), R - dane o masie całkowitej pojazdu (zgodnie z AWAG)
J - dane o pojemności, L - liczba cylindrów, O - OLE - maksymalna moc silnika (zgodnie z homologacją typu pojazdu), X - podwozie (zgodnie z homologacją typu pojazdu)
Dane techniczne pojazdu

Podkreślenie:
Wskazanie pojazdu jest uznawane za ważne w ciągu 30 dni od daty, w której wydal dowód rejestracyjny, wazność zmian danych zawartych w dowodzie rejestracyjnym pojazdu.

Fot. nr 53

Dokument wystawiony elektronicznie, wa ny bez podpisu