

Raport z oględzin pojazdu

Numer raportu	216501/9/25-11401	Data raportu	26-09-2025
Rzeczoznawcy	Paweł Szwabowicz mgr inż. Przemysław Ostap	Data oględzin	23-09-2025
Nr zlecenia	PCM(DZS)/GDA/65661/25/09/03	Miejsce oględzin	Ostrowska 122, 63-700 FUP Krotoszyn 1

Dane pojazdu

Numer identyfikacyjny (VIN)	NLHBM51HAPZ304504
Marka, model	HYUNDAI i20 20-24
Typ, wersja	i20 1.2 Pure
Numer rejestracyjny	WD9920R
Silnik (rodz./poj./moc)	benz./1197 ccm/62 kW
Stan licznika	77 321 km
Data 1. rej./rok prod.	30-05-2023/2023
Data nast. bad. techn.	30-05-2026
Nadwozie	hatchback 5/5
Lakier	grafitowy/METALIK
Skrzynia biegów	manualna



Wyposażenie pojazdu

ABS, Asystent ostrzegania o ograniczeniach prędkości, inteligentny (ISLA), Asystent unikania kolizji czołowych (FCA) z wykrywaniem pieszych i rowerzystów, Asystent utrzymania pasa ruchu LKA, Blokada zapobiegająca otwarciu drzwi tylnych przez dzieci, Elektroniczny układ stabilizacji toru jazdy (ESC), Felgi stalowe 15", z ogumieniem 185/65, Fotel kierowcy z regulacją wysokości, Gniazdo 12V, Gniazdo USB w konsoli centralnej, Grill przedni w kolorze czarnym, Głośniki w drzwiach przednich, Głośniki wysokotonowe, HAC - system kontroli podjazdu, Haczyki do mocowania bagażu, Hamulec pokolizyjny (MCB), Immobilizer, Kanały nawiewu powietrza na tylne siedzenia, Kierownica ze sterowaniem radia, Kierunkowskazy w lusterkach bocznych, Klamki zewnętrzne w kolorze nadwozia, Klimatyzacja manualna, Kolumna kierownicy regulowana w dwóch płaszczyznach, Komputer pokładowy z 3.5 calowym wyświetlaczem, Koło zapasowe - dojazdowe, Lusterka boczne ustawiane elektrycznie i podgrzewane, Lusterka boczne w kolorze nadwozia, Mocowania ISOFIX na tylnych siedzeniach, Osłony przeciwsłoneczne z lusterkami do makijażu, Oświetlenie bagażnika, Oświetlenie pierwszego i drugiego rzędu siedzeń, Poduszki powietrzne boczne i kurtynowe, Poduszki powietrzne przednie dla kierowcy i pasażera, Przygotowanie do montażu haka holowniczego, Radio DAB+RDS, Reflektory halogenowe (mijania i drogowe), System Bluetooth, System monitorowania ciśnienia w oponach, System monitorowania poziomu uwagi kierowcy (DAW), System monitorowania tylnej kanapy (RSA), System ostrzegania o ruszeniu poprzedzającego pojazdu (LVDA), System ratunkowy E-CALL, Szyby regulowane elektrycznie, przód i tył, Tapicerka materiałowa, Tempomat z organicznikiem prędkości, Tylne oparcie składane, dzielone w proporcji 60:40, Uchwyty na napoje, Zagłówki tylne z regulacją wysokości, Zamek centralny z pilotem, Zderzaki w kolorze nadwozia, Światła do jazdy dziennej, Światła przeciwmgielne, tylne, Światła włączane automatycznie, Czujniki odległości przy parkowaniu - tył, Lakier metalik

Ogumienie

Oś	Koło	Producent, typ	Rozmiar	Profil zmierzony
przednia	prawe	MICHELIN, PRIMACY 4	185/65 15 88H	5,0 mm
	lewe	MICHELIN, PRIMACY 4	185/65 15 88H	5,0 mm
tylna	prawe	MICHELIN, PRIMACY 4	185/65 15 88H	5,0 mm
	lewe	MICHELIN, PRIMACY 4	185/65 15 88H	5,0 mm

Dokumenty i akcesoria

[Dokumenty rej.] - POLISA UBEZP. (Nie.), Kluczyki (TAK - 2), Tablice rejestracyjne (TAK - 2), Dowód rejestracyjny (TAK), Karta pojazdu (NIE)

Grubość powłoki lakierowej

W zakresie do 150 µm

Poz.	Nazwa części	Przedział grubości powłoki lakierowej [µm]
1	Pokrywa komory silnika	do 150
2	Błotnik przedni lewy	do 150
3	Błotnik przedni prawy	do 150
4	Słupek przedni lewy	do 150
5	Słupek przedni prawy	do 150
6	Słupek środkowy lewy	do 150
7	Słupek środkowy prawy	do 150
8	Próg lewy	do 150
9	Próg prawy	do 150
10	Dach	do 150
11	Drzwi przednie lewe	do 150
12	Drzwi przednie prawe	do 150
13	Drzwi tylne lewe	do 150
14	Drzwi tylne prawe	do 150
15	Błotnik tylny lewy/ściana boczna lewa	do 150
16	Błotnik tylny prawy/ściana boczna prawa	do 150
17	Pokrywa bagażnika	do 150

Stwierdzone uszkodzenia

Poz.	Nazwa pozycji	Opis uszkodzeń	Kwalifik.	Naprawa [rbg]
1	Okladzina zderzaka przedniego	połamana(y)	WY	1.3
2	Pokrywa przednia	wgniecenie/odkształcenie	NA	2.5

3	Dach	wgniecenie/odkształcenie	NA	3.5
4	Pokrywa tylna	wgniecenie/odkształcenie	NA	1
5	Rama dachu L	wgniecenie/odkształcenie	NA	1

DOKUMENTACJA FOTOGRAFICZNA



Fot. 1
Przekątna przednia lewa



Fot. 2
Przód

DOKUMENTACJA FOTOGRAFICZNA



Fot. 3
Przekątna przednia prawa



Fot. 4
Próg prawy (widok od przodu)

DOKUMENTACJA FOTOGRAFICZNA



Fot. 5
Bok prawy z przodu



Fot. 6
Bok prawy z tyłu

DOKUMENTACJA FOTOGRAFICZNA



Fot. 7
Przekątna tylna prawa



Fot. 8
Tył

DOKUMENTACJA FOTOGRAFICZNA



Fot. 9
Przekątna tylna lewa



Fot. 10
Bok lewy z tyłu

DOKUMENTACJA FOTOGRAFICZNA



Fot. 11
Bok lewy z przodu



Fot. 12
Próg lewy (widok od przodu)

DOKUMENTACJA FOTOGRAFICZNA



Fot. 13
Numer identyfikacyjny



Fot. 14
Tabliczka znamionowa

DOKUMENTACJA FOTOGRAFICZNA



Fot. 15
Zestaw wskaźników - przebieg



Fot. 16
Widok przez otwarte drzwi przednie lewe

DOKUMENTACJA FOTOGRAFICZNA



Fot. 17

Widok przez otwarte drzwi tylne lewe



Fot. 18

Widok z tylnej kanapy na deskę rozd.

DOKUMENTACJA FOTOGRAFICZNA



Fot. 19
Konsola środkowa



Fot. 20
Tuneł środkowy

DOKUMENTACJA FOTOGRAFICZNA



Fot. 21

Kierownica (na wprost)



Fot. 22

Kierownica z lewej strony

DOKUMENTACJA FOTOGRAFICZNA



Fot. 23
Komora silnika



Fot. 24
Bagażnik

DOKUMENTACJA FOTOGRAFICZNA



Fot. 25
Koło zapasowe



Fot. 26
Spód pojazdu przód

DOKUMENTACJA FOTOGRAFICZNA



Fot. 27
Spód pojazdu tył

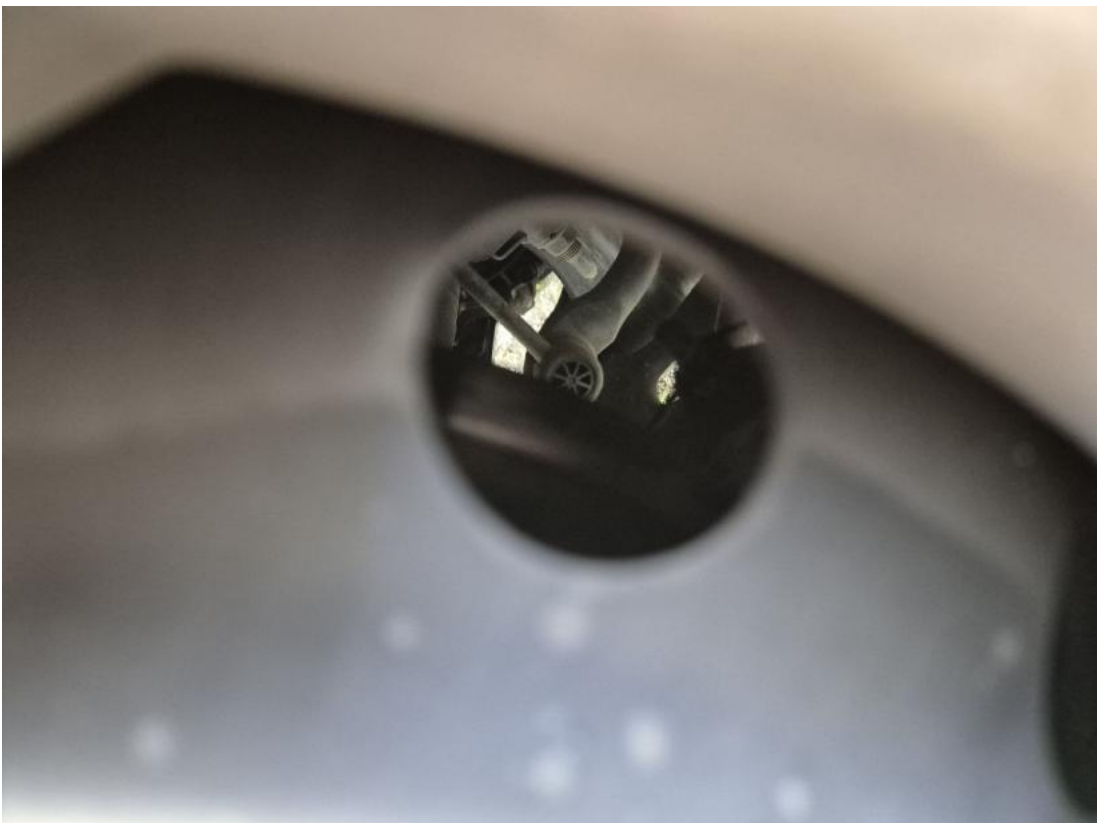

Fot. 28
Tarcza hamulcowa przednia lewa

DOKUMENTACJA FOTOGRAFICZNA



Fot. 29

Tarcza hamulcowa przednia prawa



Fot. 30

Dowód rej. Str. 1

DOKUMENTACJA FOTOGRAFICZNA



Fot. 11
Dow. Rej. Str.2 i klucze

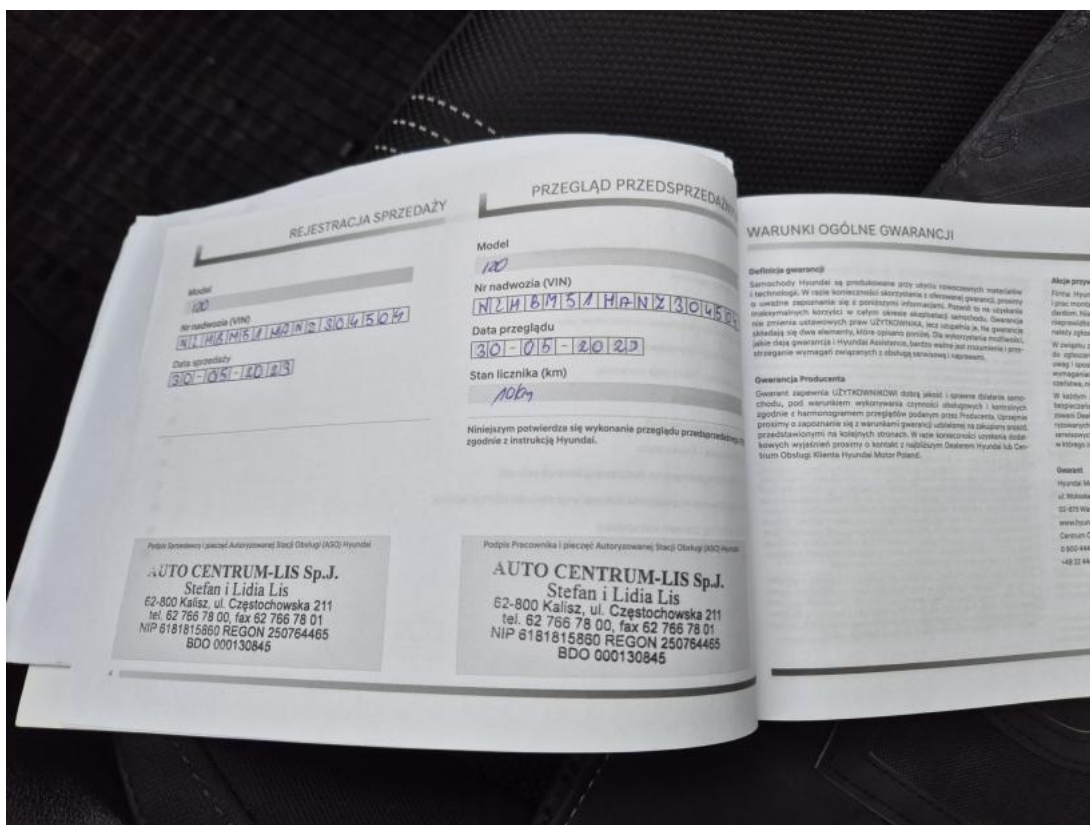

Fot. 12
Książka serwisowa – dane

DOKUMENTACJA FOTOGRAFICZNA

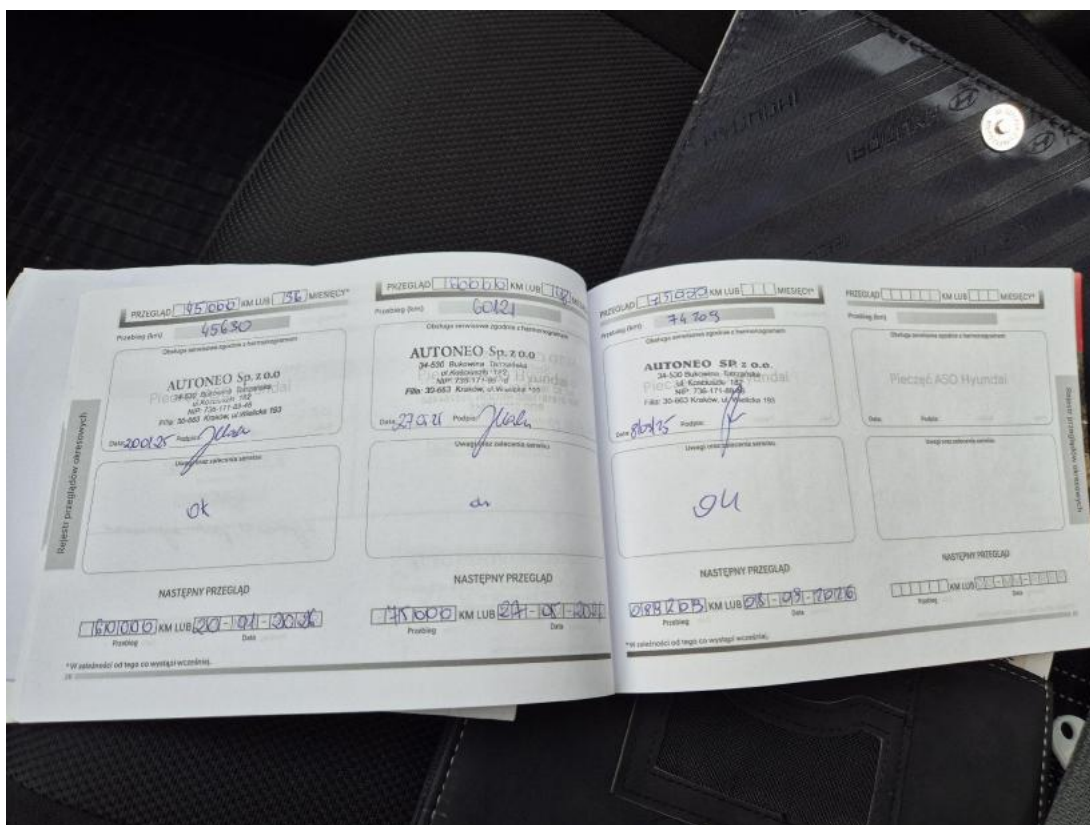

Fot. 33
Książka serwisowa – ostatni przegląd



Fot. 34
Instrukcje

DOKUMENTACJA FOTOGRAFICZNA



Fot. 35

Pokrywa komory silnika - zdjęcie poglądowe 1



Fot. 36

Pokrywa komory silnika - Wgniecenie/odkształcenie 1

DOKUMENTACJA FOTOGRAFICZNA



Fot. 37

Zderzak - zdjęcie poglądowe 1



Fot. 38

Zderzak - Pęknięcie/rozerwanie 1

DOKUMENTACJA FOTOGRAFICZNA



Fot. 39

Pokrywy bagażnika - zdjęcie pogładowe 1



Fot. 40

Pokrywy bagażnika - Wgniecenie/odkształcenie 1

DOKUMENTACJA FOTOGRAFICZNA



Fot. 41

Dach - zdjęcie poglądowe 1



Fot. 42

Dach - Wgniecenie/odkształcenie 1

DOKUMENTACJA FOTOGRAFICZNA



Fot. 43

Dach - Wgniecenie/odkształcenie 2



Fot. 44

Dach() - Wgniecenie/odkształcenie 3

DOKUMENTACJA FOTOGRAFICZNA



Fot. 45

Rama dachu L - zdjęcie poglądowe 1



Fot. 46

Rama dachu L - Wgniecenie/odkształcenie 1