

## Raport z oględzin pojazdu

Numer raportu	08151/11/25-15201	Data raportu	04-11-2025
Rzeczoznawcy	inż. Dariusz Pawliszyn mgr inż. Paweł Barszcz (NEW)	Data oględzin	30-10-2025
Nr zlecenia	PCM(DZS)/GDA/82646/25/10/27	Miejsce oględzin	MASTER1 POZNAŃ/KOMORNIKI, PLAT...

### Dane pojazdu

Numer identyfikacyjny (VIN)	<b>VF3LRHNSJMS182980</b>
Marka, model	PEUGEOT 308 SW 17-21
Typ, wersja	308 SW 1.2 PureTech GPF All...
Numer rejestracyjny	WD9387P
Silnik (rodz./poj./moc)	benz./1199 ccm/96 kW
Stan licznika	50 910 km
Data 1. rej./rok prod.	23-08-2021/2021
Data nast. bad. techn.	16-08-2026
Nadwozie	KOM 5/5
Lakier	czarny/2-warstwowy metalizowany
Skrzynia biegów	manualna



### Wyposażenie pojazdu

ABS, AFU - system wspomagania hamowania, ASR - system kontroli trakcji, Airbag 6 sztuk: poduszki powietrzne czołowe i boczne dla kierowcy i pasażera, kurtyny powietrzne, Czujnik deszczu, Czujnik deszczu (automatycznie włączane wycieraczkami), Czujniki odległości przy parkowaniu - przód i tył, Domykanie okien przy zamykaniu samochodu, ESP - system stabilizacji toru jazdy, Elektryczna blokada drzwi tylnych, Felgi aluminiowe 16 Zyrcon z ogumieniem 205/55, Fotel kierowcy z regulacją podparcia lędźwiowego, Fotele przednie z regulacją wzdłużną, pochylenia oparc, wysokości, Funkcja oświetlenia Follow Me Home, Gniazdo 12V, Hamulec postojowy elektryczny (FSE), Hill Assist, Kamera cofania z funkcją Top Rear Vision, Kierownica 3-ramienna, wykończona pełną skórą licową, Kieszenie w oparciach foteli przednich, Klamki i lusterka w kolorze nadwozia, Klamki wewnętrzne satynowe, Klimatyzacja automatyczna, dwustrefowa, Kolumna kierownicy z regulacją w dwóch płaszczyznach, Lakier uni, Listwy okienne chromowane, Lusterka boczne składane elektrycznie z lampkami oświetlającymi podłoże, Lusterka boczne ze zintegrowanymi kierunkowskazami, regulowane elektrycznie i ogrzewane, Lusterko wsteczne przyciemniające się automatycznie, Mechaniczna blokada otwarcia tylnych drzwi przez dzieci, Mocowanie fotelika dziecięcego Isofix (x2) w drugim rzędzie siedzeń, Multimedialny Ekran Dotykowy (9,7 cala, radio, 6 głośn., USB, ster. z kier., Streaming Audio), Nawigacja satelitarna z Mirror Screen i tunerem cyfrowym DAB, Osłony przeciwsłoneczne z podświetlanymi lusterkami, Peugeot i-Cockpit (wirtualne zegary 10"), Podłokietnik centralny z przodu + schówek, Podłokietnik tylny z uchwytyami na napoje i otworem do przewozu długich przedmiotów, REF - system rozdziału sił hamowania, Relingi dachowe aluminiowe, Roleta bagażnika, Składanie oparcia tylnej kanapy z bagażnika, System Active Safety Brake, System Smartbeam (CAFR), System aktywnego monitorowania pasa ruchu (LKA), System monitorowania ograniczeń prędkości, System ostrzegania przed kolizją - Distance Alert (FCW), System wykrywania zmęczenia kierowcy (DAA3), Szyba przednia akustyczna, Szyby przednie i tylne elektryczne, Szyby tylne przyciemniane, Tapicerka materiałowa / skóra ekologiczna, Tempomat, Tylne oparcie składane, dzielone, Wspomaganie układu kierowniczego, Zestaw do naprawy przebitej opony, Światła do jazdy dziennej LED, Światła przeciwmgielne, Lakier metalizowany

### Ogumienie

Oś	Koło	Producent, typ	Rozmiar	Profil zmierzony
przednia	prawe	MICHELIN, PRIMACY	205/55 R16 91H	5,5 mm
	lewe	MICHELIN, PRIMACY	205/55 R16 91H	5,5 mm
tylna	prawe	MICHELIN, PRIMACY	205/55 R16 91H	5,0 mm
	lewe	MICHELIN, PRIMACY	205/55 R16 91H	5,5 mm

### Dokumenty i akcesoria

[Dokumenty rej.] - POLISA UBEZP. (Nie.), Kluczyki (TAK - 2), Tablice rejestracyjne (TAK - 2), Dowód rejestracyjny (TAK), Karta pojazdu (NIE)

### Grubość powłoki lakierowej

W zakresie do 150 µm

Poz.	Nazwa części	Przedział grubości powłoki lakierowej [µm]
1	Pokrywa komory silnika	do 150
2	Błotnik przedni lewy	do 150
3	Błotnik przedni prawy	do 150
4	Słupek przedni lewy	do 150
5	Słupek przedni prawy	do 150
6	Słupek środkowy lewy	do 150
7	Słupek środkowy prawy	do 150
8	Próg lewy	do 150
9	Próg prawy	do 150
10	Dach	do 150
11	Drzwi przednie lewe	do 150
12	Drzwi przednie prawe	do 150
13	Drzwi tylne lewe	do 150
14	Drzwi tylne prawe	do 150
15	Błotnik tylny lewy/ściana boczna lewa	do 150
16	Błotnik tylny prawy/ściana boczna prawa	do 150
17	Pokrywa bagażnika	do 150

### Stwierdzone uszkodzenia

Poz.	Nazwa pozycji	Opis uszkodzeń	Kwalifik.	Naprawa [rbg]
1	Tarcza koła aluminiowa przód L	zarysowanie	WY	0.6
2	Błotnik przedni R	odpryski lakieru	NA	
3	Poszycie drzwi przednich R	odpryski lakieru		
4	Błotnik tylny R	odpryski lakieru		
5	Tarcza koła aluminiowa tył R	zarysowanie		

DOKUMENTACJA FOTOGRAFICZNA



**Fot. 1**  
Przekątna przednia lewa



**Fot. 2**  
Przód

DOKUMENTACJA FOTOGRAFICZNA



**Fot. 3**  
Przekątna przednia prawa



**Fot. 4**  
Próg prawy (widok od przodu)

DOKUMENTACJA FOTOGRAFICZNA



**Fot. 5**  
Bok prawy z przodu



**Fot. 6**  
Bok prawy z tyłu

DOKUMENTACJA FOTOGRAFICZNA



**Fot. 7**  
Przekątna tylna prawa



**Fot. 8**  
Tył

DOKUMENTACJA FOTOGRAFICZNA



**Fot. 9**  
Przekątna tylna lewa



**Fot. 10**  
Bok lewy z tyłu

DOKUMENTACJA FOTOGRAFICZNA



**Fot. 11**  
Bok lewy z przodu



**Fot. 12**  
Próg lewy (widok od przodu)

DOKUMENTACJA FOTOGRAFICZNA

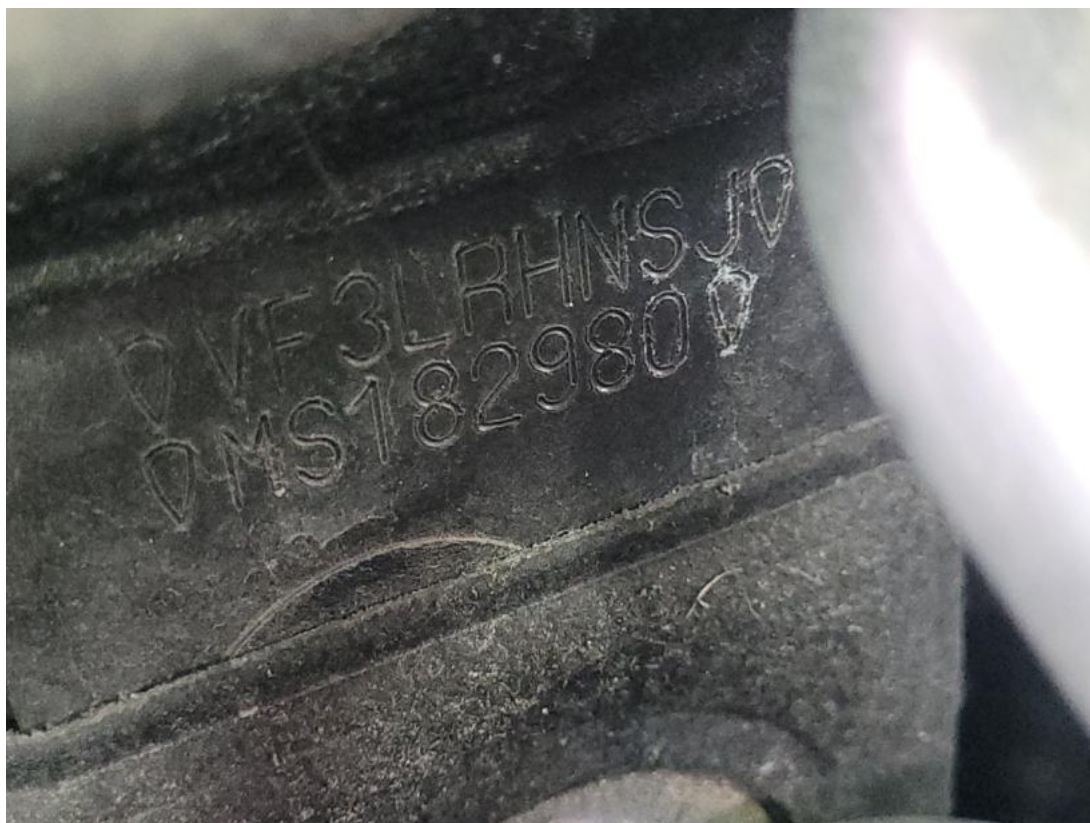

**Fot. 13**  
Numer identyfikacyjny



**Fot. 14**  
Tabliczka znamionowa

DOKUMENTACJA FOTOGRAFICZNA



**Fot. 15**

Zestaw wskaźników - przebieg



**Fot. 16**

Widok przez otwarte drzwi przednie lewe

DOKUMENTACJA FOTOGRAFICZNA



**Fot. 17**

Widok przez otwarte drzwi tylne lewe

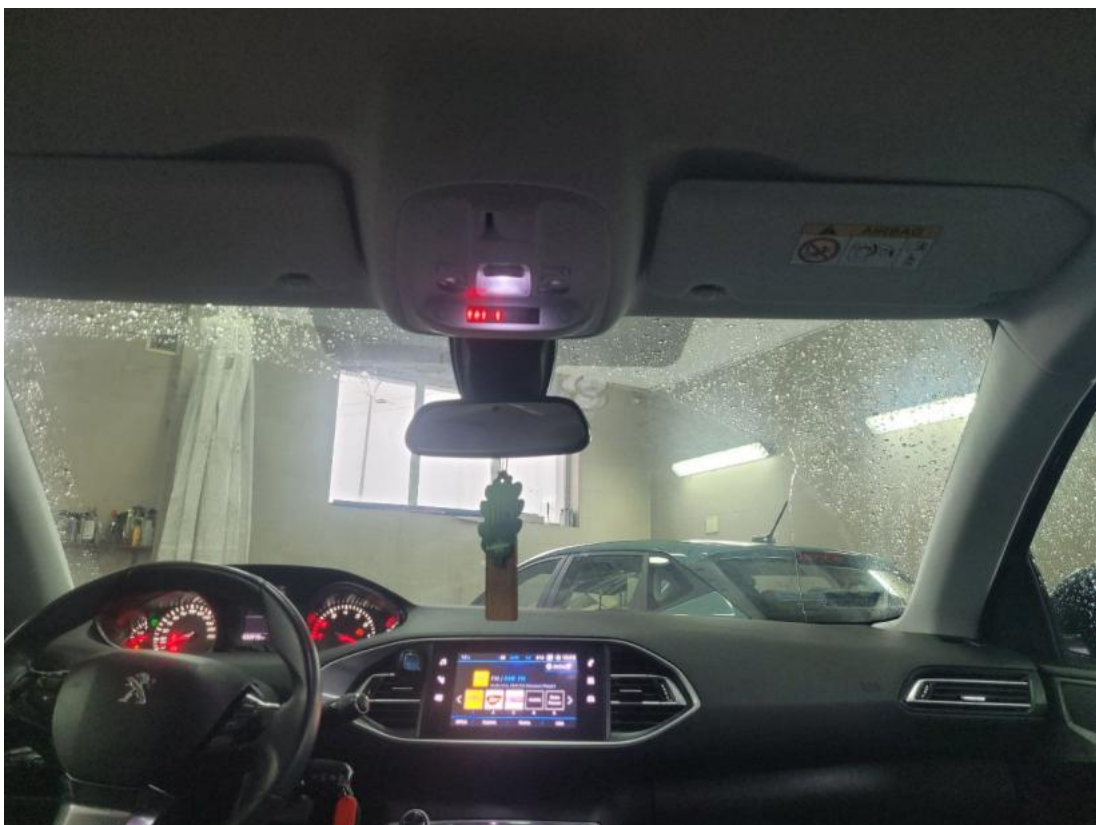

**Fot. 18**

Widok z tylnej kanapy na deskę rozd.

DOKUMENTACJA FOTOGRAFICZNA



**Fot. 19**  
Konsola środkowa



**Fot. 20**  
Tuneł środkowy

DOKUMENTACJA FOTOGRAFICZNA



**Fot. 21**

Kierownica (na wprost)



**Fot. 22**

Kierownica z lewej strony

DOKUMENTACJA FOTOGRAFICZNA



**Fot. 23**  
Komora silnika



**Fot. 24**  
Bagażnik

DOKUMENTACJA FOTOGRAFICZNA



**Fot. 25**  
Koło zapasowe



**Fot. 26**  
Spód pojazdu przód



**DOKUMENTACJA FOTOGRAFICZNA**



**Fot. 29**  
Dow. Rej. Str.2 i klucze

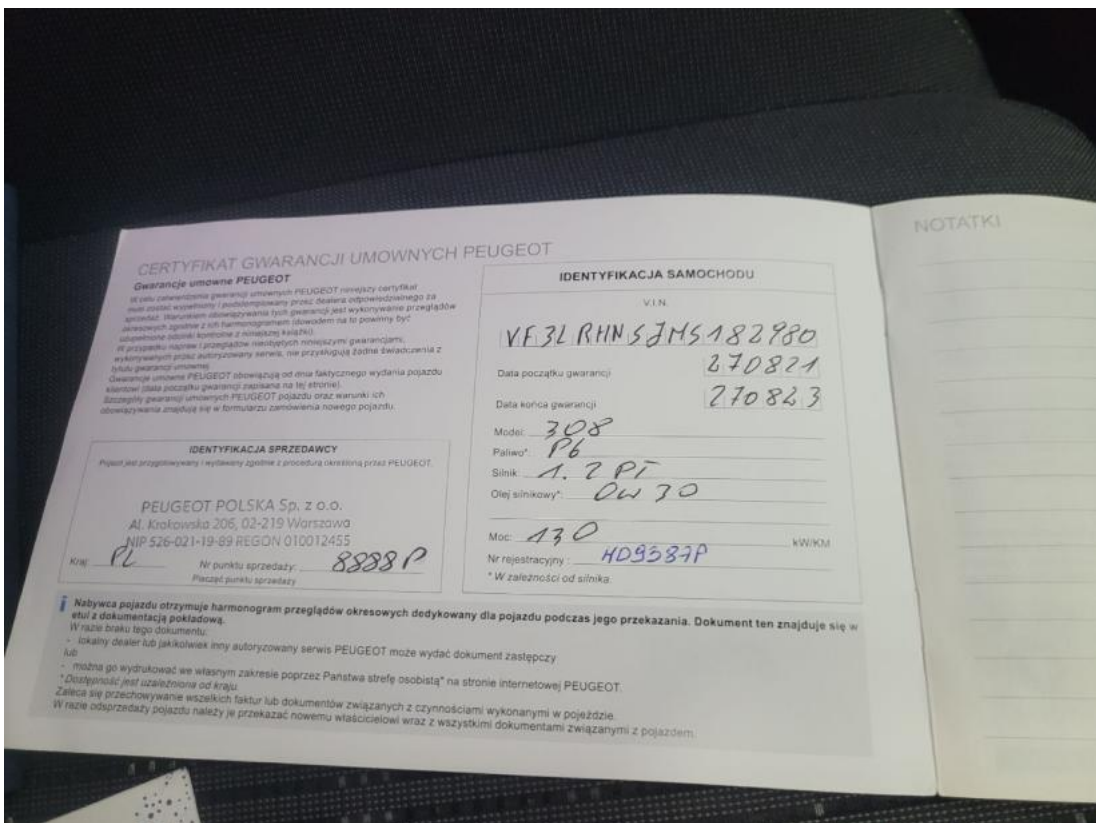

**Fot. 30**  
Książka serwisowa – dane

DOKUMENTACJA FOTOGRAFICZNA

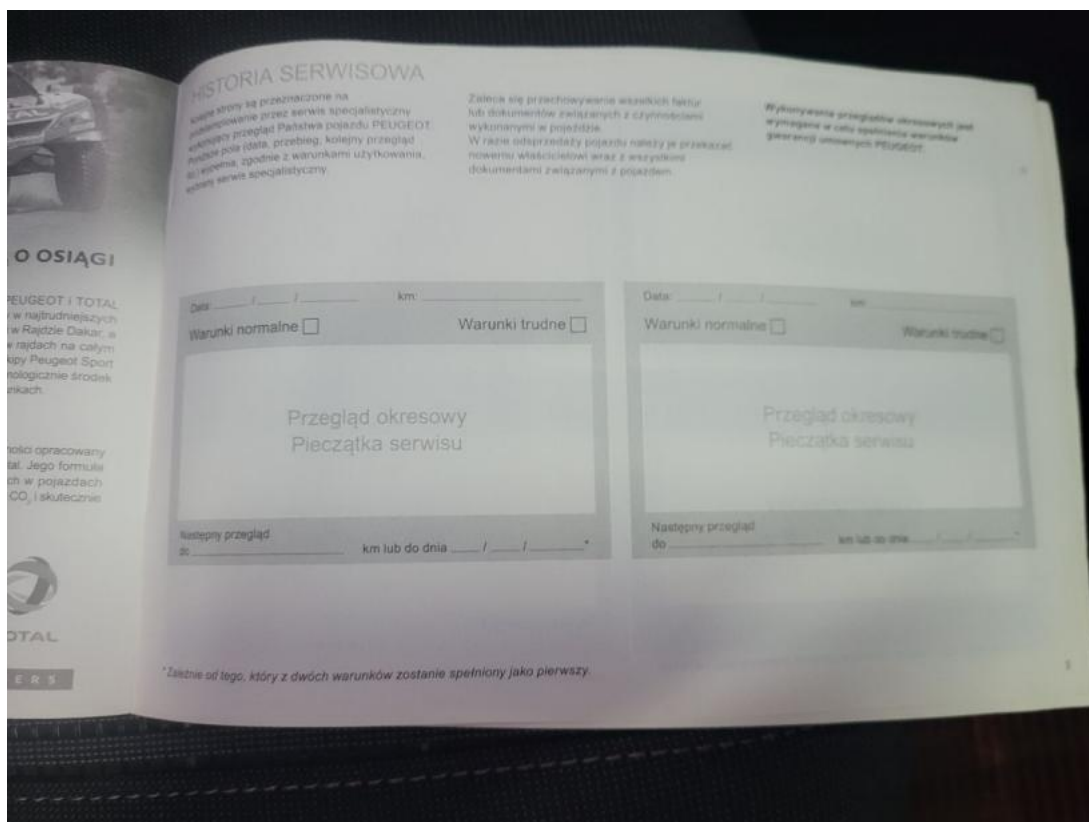

**Fot. 31**  
Książka serwisowa – ostatni przegląd



**Fot. 32**  
Instrukcje

DOKUMENTACJA FOTOGRAFICZNA



**Fot. 33**

Błotnik przedni P - Rysa/odprysk 1



**Fot. 34**

Błotnik przedni P - Wgniecenie/odkształcenie 1

DOKUMENTACJA FOTOGRAFICZNA

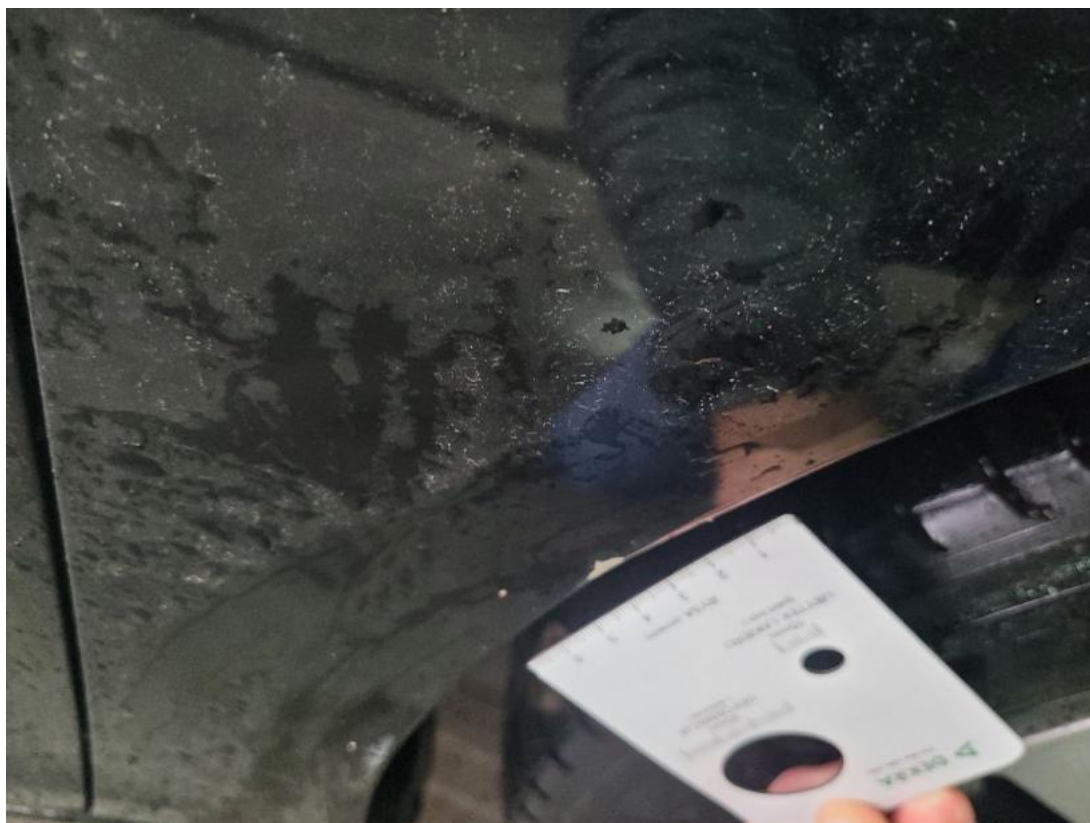

**Fot. 35**  
Błotnik przedni P - Wgniecenie/odkształcenie 2

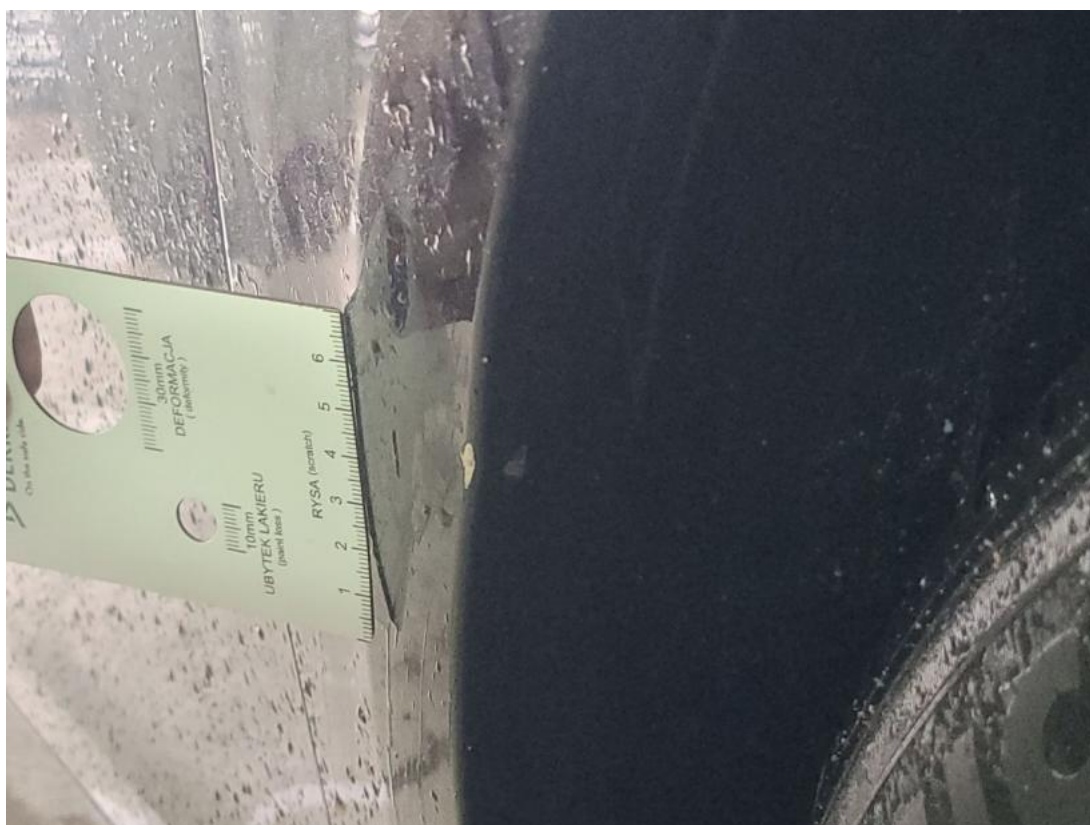

**Fot. 36**  
Błotnik przedni P(-) - Wgniecenie/odkształcenie 3

DOKUMENTACJA FOTOGRAFICZNA



**Fot. 37**

Drzwi przednie P - zdjęcie poglądowe 2



**Fot. 38**

Drzwi przednie P - Rysa/odprysk 1

DOKUMENTACJA FOTOGRAFICZNA



**Fot. 39**

Błotnik tylny P / Ściana boczna P - zdjęcie poglądowe 2



**Fot. 40**

Błotnik tylny P / Ściana boczna P - Rysa/odprysk 1

DOKUMENTACJA FOTOGRAFICZNA



**Fot. 41**

Felga aluminiowa tylna P - zdjęcie poglądowe 2



**Fot. 42**

Felga aluminiowa tylna P - Rysa/odprysk 1

DOKUMENTACJA FOTOGRAFICZNA



**Fot. 43**  
Felga Aluminiowa przednia L - Rysa/odprysk 1