

## Raport z oględzin pojazdu

Numer raportu	219281/5/26-11401	Data raportu	18-05-2026
Rzeczoznawcy	Iwo Tokarski (WSP) mgr inż. Przemysław Ostap	Data oględzin	23-04-2026
Nr zlecenia	PKOM(DZS)/GDA/34034/26/04/17	Miejsce oględzin	AUTOMARKET OŻARÓW MAZOWIECK...

### Dane pojazdu

Numer identyfikacyjny (VIN)	<b>VF1RFB00863064178</b>
Marka, model	RENAULT Megane IV Grandto...
Typ, wersja	Megane 1.5 Blue dCi Business
Numer rejestracyjny	WD6552R
Silnik (rodz./poj./moc)	diesel/1461 ccm/85 kW
Stan licznika	179 977 km
Data 1. rej./rok prod.	04-07-2019/2019
Data nast. bad. techn.	02-06-2026
Nadwozie	KOM 5/5
Lakier	srebrny/METALIK
Skrzynia biegów	manualna



### Wyposażenie pojazdu

ABS, AFU - system wspomagający nagłe hamowanie, Airbag 6 sztuk (czołowe poduszki kierowcy i pasażera, boczne poduszki - przód, kurtyny powietrzne), ESC - układ stabilizacji toru jazdy, Fotel kierowcy z manualną regulacją wysokości, Fotel kierowcy z regulacją podparcia lędźwiowego, HSA - system wspomagania ruszania na wzniesieniu, Kanapa tylna, składana w układzie 1/3 - 2/3, Kierownica skórzana, Klamki zewnętrzne w kolorze nadwozia, Klimatyzacja manualna, Kolumna kierownicy z mech. regulacją położenia w dwóch płaszczyznach, Komputer pokładowy, Konsola środkowa z podłokietnikiem i schowkiem, Lusterka boczne regulowane elektrycznie i podgrzewane, Lusterka w kolorze nadwozia, Lusterko wsteczne elektrochromatyczne, Pasy bezpieczeństwa 3 punktowe na przednich i tylnych miejscach, Przygotowanie do montażu alarmu, Radioodtwarzacz DAB z Bluetooth, USB/jack wyświetlacz monochromatyczny 4,2, System automatycznej zmiany światel drogowych na mijania (AHL), System kontroli ciśnienia w oponach, System wspomagania parkowania tyłem, Szyby przednie i tylne, elektrycznie, Tapicerka materiałowa, Tapicerka materiałowa, Tempomat z ogranicznikiem prędkości, Uchwyty ISOFIX na tylnych siedzeniach, Zagłówki przednie i tylne regulowane na wysokość??, Zagłówki tylne regulowane na wysokość, Zamek centralny z pilotem, Światła do jazdy dziennej LED (diodowe), Światła przeciwmgielne, Felgi stalowe 16 z ogumieniem, Koło zapasowe - dojazdowe, Kryterium techniczne niezbędne do zamówienia felgi 16 cali Complea, Lakier metali

### Ogumienie

Oś	Koło	Producent, typ	Rozmiar	Profil zmierzony
przednia	prawe	NEXEN, NBLUE HD PLUS	205/55 16 91H	5,0 mm
	lewe	NEXEN, NBLUE HD PLUS	205/55 16 91H	5,5 mm
tylna	prawe	NEXEN, NBLUE HD PLUS	205/55 16 91H	6,0 mm
	lewe	NEXEN, NBLUE HD PLUS	205/55 16 91H	5,0 mm

### Dokumenty i akcesoria

[Dokumenty rej.] - POLISA UBEZP. (Nie.), Kluczyki (TAK - 2), Tablice rejestracyjne (TAK - 2), Dowód rejestracyjny (TAK), Karta pojazdu (NIE)

### Grubość powłoki lakierowej

W zakresie do 150 µm

Poz.	Nazwa części	Przedział grubości powłoki lakierowej [µm]
1	Pokrywa komory silnika	do 150
2	Słupki przedni lewy	do 150
3	Słupki przedni prawy	do 150
4	Słupki środkowy lewy	do 150
5	Słupki środkowy prawy	do 150
6	Dach	do 150
7	Drzwi przednie lewe	do 150
8	Drzwi tylne lewe	do 150
9	Błotnik tylny lewy/ściana boczna lewa	do 150

W zakresie do 200 µm

Poz.	Nazwa części	Przedział grubości powłoki lakierowej [µm]
1	Próg lewy	150 - 200
2	Drzwi przednie prawe	150 - 200

W zakresie do 500 µm

Poz.	Nazwa części	Przedział grubości powłoki lakierowej [µm]
1	Próg prawy	150 - 500
2	Drzwi tylne prawe	150 - 500

W zakresie do 1000 µm

Poz.	Nazwa części	Przedział grubości powłoki lakierowej [µm]
1	Błotnik tylny prawy/ściana boczna prawa	150 - 1000

**Stwierdzone uszkodzenia**

Poz.	Nazwa pozycji	Opis uszkodzeń	Kwalifik.	Naprawa [rbg]
1	Okładzina zderzaka przedniego	rysa/odprysk, wgniecenie/odkształcenie, rozerwanie	WY	2
2	Reflektor R	pęknięcie	WY	0.2
3	Szyba przednia barwiona	pęknięcie	WY	1.8
4	Kpl.montażowy/naprawczy-kpl.do klejenia		WY	
5	Kołpak koła przód L	wgniecenie/odkształcenie	WY	
6	Błotnik przedni L	rysa/odprysk	NA	0.5
7	Drzwi przednie (nieuzbrojone) R	rysa/odprysk, wgniecenie/odkształcenie	NA	1.2
8	Próg R	rysa/odprysk, wgniecenie/odkształcenie	NA	0.8
9	Okładzina zderzaka tylnego	rysa/odprysk, nieoryginalna naklejka	NA	0.8
10	Błotnik tylny L	rysa/odprysk, wgniecenie/odkształcenie	NA	0.7
11	Dach	wgniecenie/odkształcenie		
12	Reling boczny L	rysa/odprysk		
13	Reling boczny R	rysa/odprysk		
14	Drzwi przednie (nieuzbrojone) L	rysa/odprysk, wgniecenie/odkształcenie		
15	Listwa ozdobna okienna dolna R	wgniecenie/odkształcenie		
16	Klamka zewnętrzna drzwi przednich R	rysa/odprysk		
17	Osłona lusterka zewnętrznego R	rysa/odprysk		
18	Drzwi tylne (nieuzbrojone) L	rysa/odprysk		
19	Klamka zewnętrzna drzwi tylnych L	rysa/odprysk		
20	Próg L	rysa/odprysk		
21	Poszycie słupka środkowego L	rysa/odprysk		
22	Błotnik tylny R	rysa/odprysk		
23	Kołpak koła tył L	rysa/odprysk		
24	Kołpak koła tył R	rysa/odprysk		
25	Nakładka wew.pasa tylnego	zarysowanie		
26	Nakładka wew. bagażnika L	zarysowanie		
27	Nakładka wew. bagażnika R	zarysowanie		
28	Nakładka pokrywy tylnej dół	zarysowanie		
29	Dywanik kierowcy	ubytki materiału		

DOKUMENTACJA FOTOGRAFICZNA



**Fot. 1**

Przekątna przednia lewa



**Fot. 2**

Przód

DOKUMENTACJA FOTOGRAFICZNA



**Fot. 3**  
Przekątna przednia prawa



**Fot. 4**  
Próg prawy (widok od przodu)

DOKUMENTACJA FOTOGRAFICZNA



**Fot. 5**

Bok prawy z przodu



**Fot. 6**

Bok prawy z tyłu

DOKUMENTACJA FOTOGRAFICZNA



**Fot. 7**

Przekątna tylna prawa



**Fot. 8**

Tył

DOKUMENTACJA FOTOGRAFICZNA



**Fot. 9**

Przekątna tylna lewa



**Fot. 10**

Bok lewy z tyłu

DOKUMENTACJA FOTOGRAFICZNA



**Fot. 11**  
Bok lewy z przodu



**Fot. 12**  
Próg lewy (widok od przodu)

DOKUMENTACJA FOTOGRAFICZNA

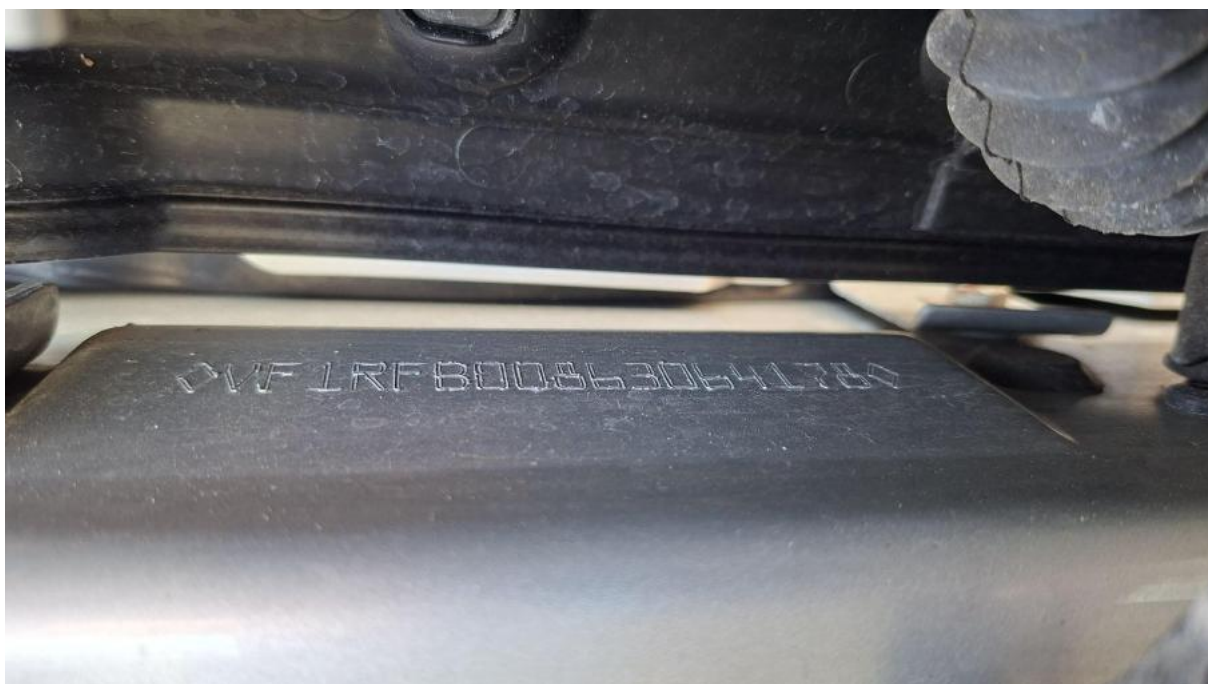

**Fot. 13**

Numer identyfikacyjny



**Fot. 14**

Tabliczka znamionowa

DOKUMENTACJA FOTOGRAFICZNA



**Fot. 15**

Zestaw wskaźników - przebieg



**Fot. 16**

Widok przez otwarte drzwi przednie lewe

DOKUMENTACJA FOTOGRAFICZNA



**Fot. 17**

Widok przez otwarte drzwi tylne lewe



**Fot. 18**

Widok z tylnej kanapy na deskę rozd.

DOKUMENTACJA FOTOGRAFICZNA



**Fot. 19**  
Konsola środkowa



**Fot. 20**  
Tunel środkowy

DOKUMENTACJA FOTOGRAFICZNA



**Fot. 21**

Kierownica (na wprost)



**Fot. 22**

Kierownica z lewej strony

DOKUMENTACJA FOTOGRAFICZNA



**Fot. 23**  
Komora silnika



**Fot. 24**  
Bagażnik

DOKUMENTACJA FOTOGRAFICZNA



**Fot. 25**  
Koło zapasowe



**Fot. 26**  
Spód pojazdu przód

DOKUMENTACJA FOTOGRAFICZNA



**Fot. 27**  
Spód pojazdu tył



**Fot. 28**  
Tarcza hamulcowa przednia lewa

DOKUMENTACJA FOTOGRAFICZNA



**Fot. 29**

Tarcza hamulcowa przednia prawa



**Fot. 30**

Tarcza hamulcowa tylna prawa

DOKUMENTACJA FOTOGRAFICZNA



**Fot. 31**  
Tarcza hamulcowa tylna lewa



**Fot. 32**  
Dowód rej. Str. 1

DOKUMENTACJA FOTOGRAFICZNA

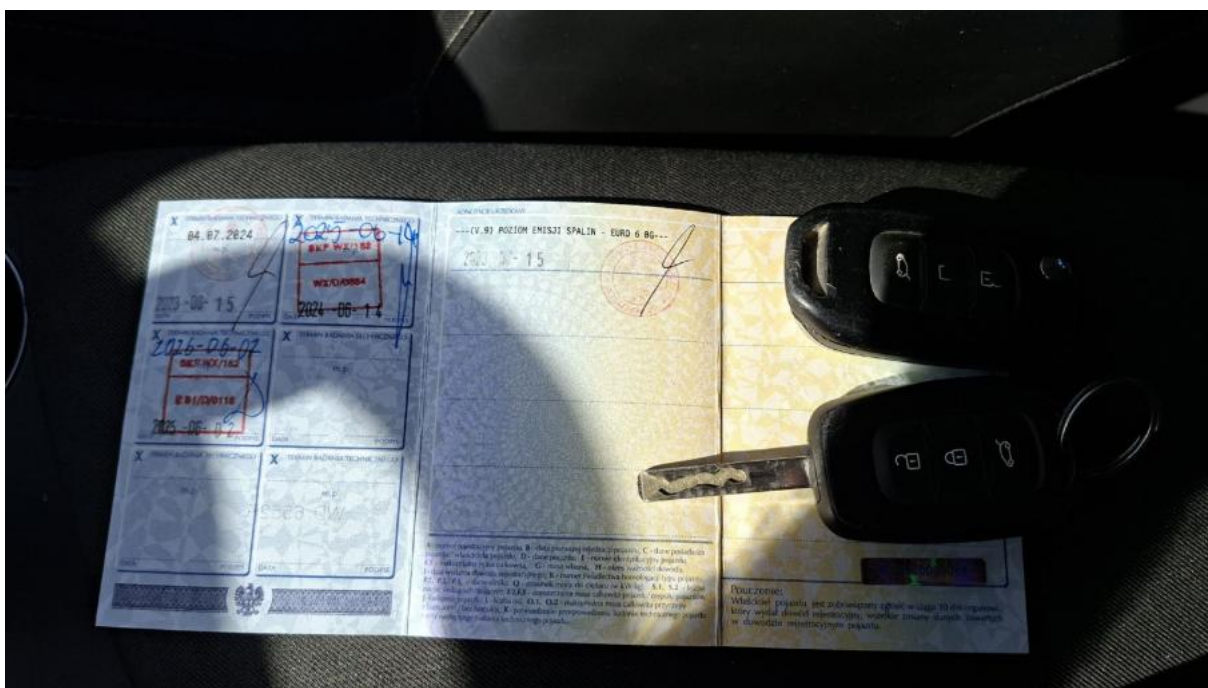

**Fot. 33**  
Dow. Rej. Str.2 i klucze

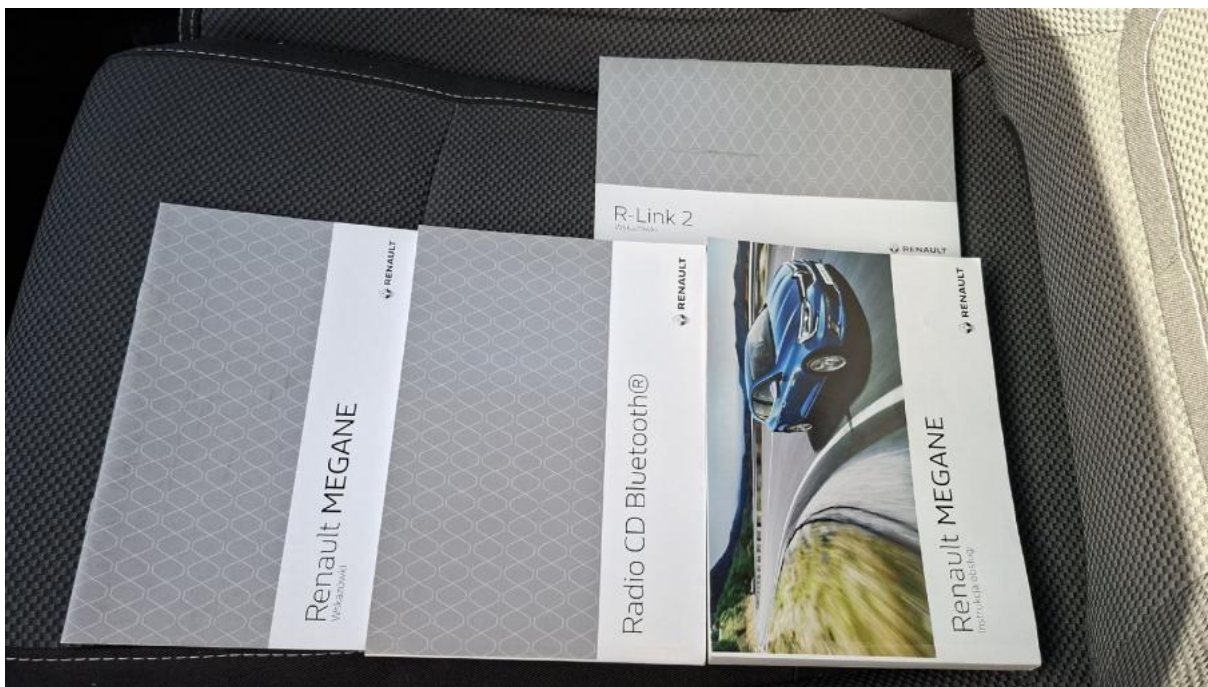

**Fot. 34**  
Instrukcje

DOKUMENTACJA FOTOGRAFICZNA



**Fot. 35**

Szyba czołowa - zdjęcie poglądowe 1



**Fot. 36**

Szyba czołowa - Rysa/odprysk 1

DOKUMENTACJA FOTOGRAFICZNA



**Fot. 37**

Szyba czołowa - Pęknięcie/rozerwanie 1



**Fot. 38**

Zderzak przedni cz dolna - Rysa/odprysk 1

DOKUMENTACJA FOTOGRAFICZNA



**Fot. 39**

Zderzak przedni cz dolna - Wgniecenie/odkształcenie 1



**Fot. 40**

Zderzak przedni cz dolna - Wgniecenie/odkształcenie 2

DOKUMENTACJA FOTOGRAFICZNA



**Fot. 41**

Zderzak przedni cz dolna - Pęknięcie/rozerwanie 1



**Fot. 42**

Zderzak przedni cz L - Rysa/odprysk 1

DOKUMENTACJA FOTOGRAFICZNA



**Fot. 43**

Zderzak przedni cz L - Rysa/odprysk 2



**Fot. 44**

Zderzak przedni cz L - Wgniecenie/odkształcenie 1

DOKUMENTACJA FOTOGRAFICZNA



**Fot. 45**  
Reflektor P - Rysa/odprysk 1



**Fot. 46**  
Reflektor P - Pęknięcie/rozerwanie 1

DOKUMENTACJA FOTOGRAFICZNA



**Fot. 47**

Drzwi przednie P - zdjęcie pogładowe 1



**Fot. 48**

Drzwi przednie P - Rysa/odprysk 1

DOKUMENTACJA FOTOGRAFICZNA



**Fot. 49**

Drzwi przednie P - Wgniecenie/odkształcenie 1



**Fot. 50**

Drzwi przednie P - Wgniecenie/odkształcenie 2

DOKUMENTACJA FOTOGRAFICZNA



**Fot. 51**

Klamka drzwi prz P - Rysa/odprysk 1

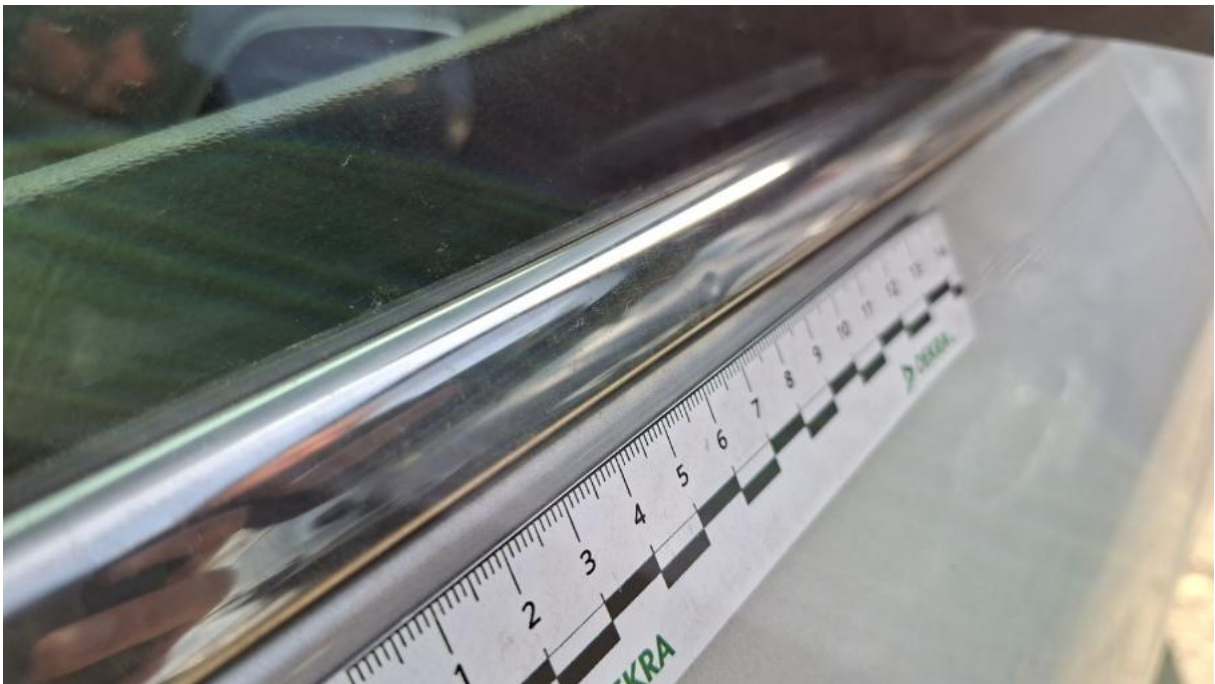

**Fot. 52**

Listwa drzwi przednich P - Wgniecenie/odkształcenie 1

DOKUMENTACJA FOTOGRAFICZNA



**Fot. 53**

Lusterko zew P - Rysa/odprysk 1



**Fot. 54**

Próg P - Rysa/odprysk 1

DOKUMENTACJA FOTOGRAFICZNA



**Fot. 55**

Próg P - Wgniecenie/odkształcenie 1



**Fot. 56**

Błotnik tylny P / Ściana boczna P - Rysa/odprysk 1

DOKUMENTACJA FOTOGRAFICZNA



**Fot. 57**

Kołpak tylny P - Rysa/odprysk 1



**Fot. 58**

Zderzak tylny - Inne 1

DOKUMENTACJA FOTOGRAFICZNA



**Fot. 59**

Zderzak tylny - Inne 2



**Fot. 60**

Zderzak tylny cz górna - Rysa/odprysk 1

DOKUMENTACJA FOTOGRAFICZNA



**Fot. 61**

Zderzak tylny cz L - Rysa/odprysk 1



**Fot. 62**

Zderzak tylny cz L - Rysa/odprysk 2

DOKUMENTACJA FOTOGRAFICZNA



**Fot. 63**

Zderzak tylny cz P - Rysa/odprysk 1



**Fot. 64**

Zderzak tylny cz P - Rysa/odprysk 2

DOKUMENTACJA FOTOGRAFICZNA



**Fot. 65**

Dach - Wgniecenie/odkształcenie 1



**Fot. 66**

Dach - Wgniecenie/odkształcenie 2

DOKUMENTACJA FOTOGRAFICZNA



**Fot. 67**

Reling L - Rysa/odprysk 1



**Fot. 68**

Reling P - Rysa/odprysk 1

DOKUMENTACJA FOTOGRAFICZNA



**Fot. 69**

Błotnik tylny L / Ściana boczna L - Rysa/odprysk 1



**Fot. 70**

Błotnik tylny L / Ściana boczna L - Wgniecenie/odkształcenie 1

DOKUMENTACJA FOTOGRAFICZNA



**Fot. 71**

Błotnik tylny L / Ściana boczna L - Wgniecenie/odkształcenie 2



**Fot. 72**

Błotnik tylny L / Ściana boczna L() - Wgniecenie/odkształcenie 3

DOKUMENTACJA FOTOGRAFICZNA



**Fot. 73**

Kołpak tylny L - Rysa/odprysk 1



**Fot. 74**

Drzwi przed L - Rysa/odprysk 1

DOKUMENTACJA FOTOGRAFICZNA



**Fot. 75**

Drzwi przed L - Wgniecenie/odkształcenie 1



**Fot. 76**

Drzwi przed L - Wgniecenie/odkształcenie 2

DOKUMENTACJA FOTOGRAFICZNA



**Fot. 77**

Drzwi tylne L - Rysa/odprysk 1



**Fot. 78**

Klamka drzwi prz L - Rysa/odprysk 1

DOKUMENTACJA FOTOGRAFICZNA



**Fot. 79**

Próg L - Rysa/odprysk 1

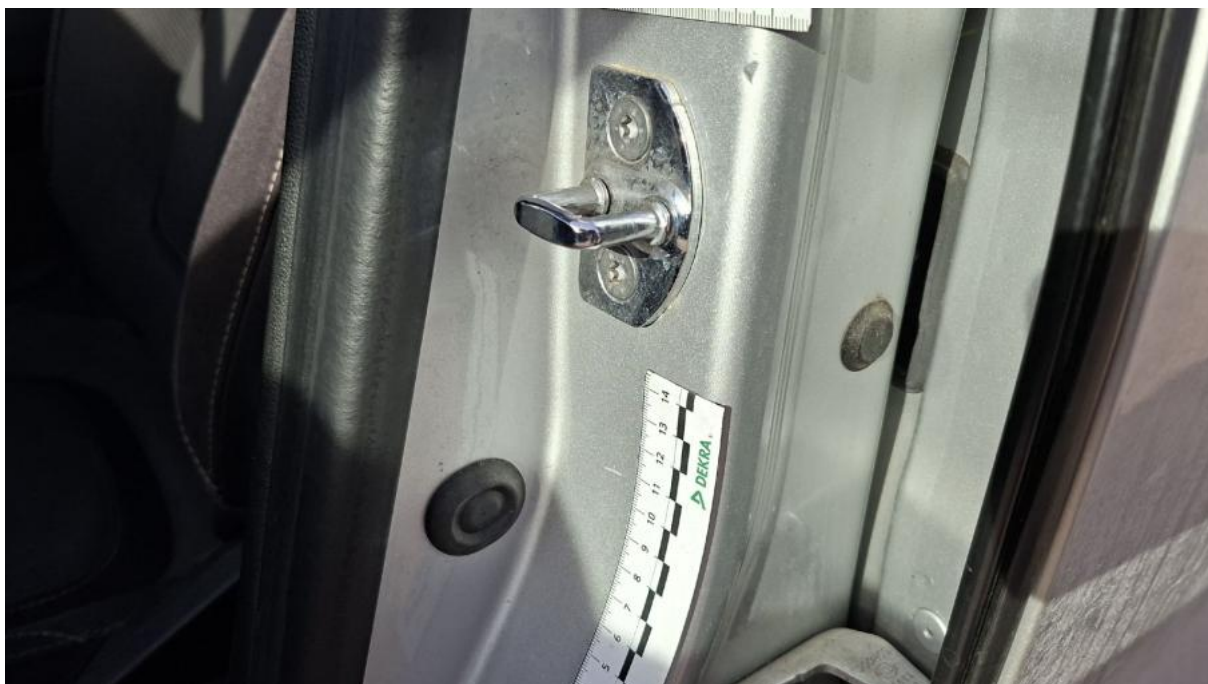

**Fot. 80**

Słupek środkowy L - Rysa/odprysk 1

DOKUMENTACJA FOTOGRAFICZNA



**Fot. 81**

Słupek środkowy L - Rysa/odprysk 2



**Fot. 82**

Błotnik przedni L - Rysa/odprysk 1

DOKUMENTACJA FOTOGRAFICZNA



**Fot. 83**

Błotnik przedni L - Wgniecenie/odkształcenie 1



**Fot. 84**

Kołpak przedni L - Wgniecenie/odkształcenie 1

DOKUMENTACJA FOTOGRAFICZNA



**Fot. 85**

Dywanik prze L - Pęknięcie/rozerwanie 1



**Fot. 86**

Wykładzina pokrywy tylnej - Rysa/odprysk 1

DOKUMENTACJA FOTOGRAFICZNA



**Fot. 87**

Wykładzina przestrzeni bagażowej - Rysa/odprysk 1



**Fot. 88**

Wykładzina przestrzeni bagażowej - Rysa/odprysk 2

DOKUMENTACJA FOTOGRAFICZNA



**Fot. 89**

Wykładzina przestrzeni bagażowej() - Rysa/odprysk 3