

## Raport z oględzin pojazdu

Numer raportu	07589/10/25-15201	Data raportu	10-10-2025
Rzeczoznawcy	Marcin Sosnowski. mgr inż. Paweł Barszcz (NEW)	Data oględzin	03-10-2025
Nr zlecenia	PCM(DZS)/GDA/74164/25/09/30	Miejsce oględzin	AUTOMARKET WOLA, PRYMASA TYSI...

### Dane pojazdu

Numer identyfikacyjny (VIN)	<b>WVGZZA1ZPV669483</b>
Marka, model	VOLKSWAGEN T-ROC 21-
Typ, wersja	T-ROC 1.5 TSI Style DSG
Numer rejestracyjny	WD6494R
Silnik (rodz./poj./moc)	benz./1498 ccm/110 kW
Stan licznika	89 217 km
Data 1. rej./rok prod.	23-05-2023/2023
Data nast. bad. techn.	23-05-2026
Nadwozie	hatchback 5/5
Lakier	szary/2-warstwowy uni
Skrzynia biegów	automatyczna



### Wyposażenie pojazdu

App-Connect - bezprzewodowe przeniesienie ekranu smartfona na ekran nawigacji, Asystent podjazdu, Asystent podjazdu i zjazdu, Czujnik ciśnienia w oponach, Czujnik deszczu, Digital Cockpit Pro - Komputer pokładowy z personalizowanym wyświetlaczem, Dynamiczna regulacja zasięgu reflektorów, Dywaniki materiałowe z przodu i z tyłu, Dźwignia zmiany biegów w skórce, Felgi aluminiowe 17 Johannesburg, Fotel pasażera - składane oparcie, Fotele kierowcy i pasażera z regulacją wysokości, Fotele kierowcy i pasażera, sportowe, Fotele przednie z manualną regulacją lędźwiową, Gniazda zasilające 12 V w konsoli środkowej, Gniazdo 2x USB-C z przodu oraz gniazdo USB-C do ładowania z tyłu, Gwarancja 2 lata, Hamulec postojowy elektromechaniczny z funkcją Auto-Hold, Instalacja telefoniczna Bluetooth, Kierownica multifunkcyjna skórzana z funkcją Tiptronic, Kierownica wielofunkcyjna, skórzana, ogrzewana, Klimatyzacja automatyczna Climatronic - 2 strefowa z filtrem Air Care, Lakier uni, czarny dach, Lampki, 2 lampki do czytania z przodu oraz 2 z tyłu, Lampy LED Plus z funkcją dynamicznego doświetlania zakrętów i światłami do jazdy dziennej, Lampy tylne LED, Listwy drzwi, chromowane, Lusterka boczne regulowane, podgrzewane i składane elektrycznie, Lusterka boczne, asferyczne kierowcy, Lusterko wsteczne automatycznie przyciemniające się, Oparcie tylne kanapy z podłokietnikiem, składane i dzielone, Oświetlenie powitalne otoczenia lusterek, Oświetlenie przestrzeni wokół nóg z przodu, Oświetlenie wnętrza Ambiente, Poduszki kierowcy i pasażera, z możliwością dezaktywacji poduszki pasażera, Poduszki, kurtyny powietrzne przód i tył wraz z bocznymi poduszkami powietrznymi z przodu, Podłoga bagażnika, wyjmowana, regulowana na wysokość, Przedni podłokietnik, Przygotowanie do We Connect, Radio Ready 2 Discover z dotykowym ekranem 8", Streaming&Internet, Relingi dachowe - srebrne, Sound Plus - 6 głośników, System Front Assist z funkcją awaryjnego hamowania City, System Lane Assist, asystent utrzymania toru jazdy, System Light Assist - automatyczne światła drogowe, System Park Assist + czujniki parkowania z przodu i tyłu, System start-stop, system rekuperacji odzyskujący energię podczas hamowania, System wykrywający pieszych, System wykrywania zmczenia kierowcy, Systemy bezpieczeństwa, ESP, ASR, ABS, EDL, EDTC, stabilizacja przyczepy, Szyby elektrycznie podnoszone, przód i tył, Tapicerka materiałowa Jazzy, Tempomat aktywny z automatyczną regulacją odległości ACC (do 210 km/h), Tuner radiowy cyfrowy DAB+, Uchwyty ISOFIX do instalacji fotelika dziecięcego, tył, Zamek centralny z pilotem, eCall - automatyczne wzywanie pomocy, Światła do jazdy dziennej LED z funkcją Coming/Leaving Home, Instalacja telefoniczna Comfort z funkcją ładowania indukcyjnego

### Ogumienie

Oś	Koło	Producent, typ	Rozmiar	Profil zmierzony
przednia	prawe	VREDESTEIN, WINTRAC PRO	215/50 R18 92V	5,0 mm
	lewe	VREDESTEIN, WINTRAC PRO	215/50 R18 92V	5,0 mm
tylna	prawe	VREDESTEIN, WINTRAC PRO	215/50 R18 92V	5,5 mm
	lewe	VREDESTEIN, WINTRAC PRO	215/50 R18 92V	5,5 mm

### Dokumenty i akcesoria

[Dokumenty rej.] - POLISA UBEZP. (Nie.), Kluczyki (TAK - 2), Tablice rejestracyjne (TAK - 2), Dowód rejestracyjny (TAK), Karta pojazdu (NIE)

### Grubość powłoki lakierowej

W zakresie do 150 µm

Poz.	Nazwa części	Przedział grubości powłoki lakierowej [µm]
1	Pokrywa komory silnika	do 150
2	Błotnik przedni lewy	do 150
3	Słupek przedni lewy	do 150
4	Słupek przedni prawy	do 150
5	Słupek środkowy lewy	do 150
6	Słupek środkowy prawy	do 150
7	Próg lewy	do 150
8	Próg prawy	do 150
9	Dach	do 150
10	Drzwi przednie lewe	do 150
11	Drzwi tylne lewe	do 150
12	Błotnik tylny lewy/ściana boczna lewa	do 150
13	Błotnik tylny prawy/ściana boczna prawa	do 150
14	Pokrywa bagażnika	do 150

W zakresie do 200 µm

Poz.	Nazwa części	Przedział grubości powłoki lakierowej [µm]
1	Błotnik przedni prawy	150 - 200
2	Drzwi przednie prawe	150 - 200

W zakresie do 300 µm

Poz.	Nazwa części	Przedział grubości powłoki lakierowej [µm]
1	Drzwi tylne prawe	150 - 300

**Stwierdzone uszkodzenia**

Poz.	Nazwa pozycji	Opis uszkodzeń	Kwalifik.	Naprawa [rbg]
1	Dach	wgniecenie, wgniecenie, wgniecenie	NA	2.5
2	Tapicerka siedziska 2.rząd	zabrudzenie	NA	
3	Nakładka zderzaka przedniego, góra	odpryski lakieru		
4	Pokrywa przednia	odpryski lakieru		
5	Zaślepka cylindra zamka L	odpryski lakieru		
6	Błotnik tylny L	wgniecenie		
7	Błotnik tylny R	wgniecenie		
8	Listwa ochronna ściany bocznej R	zarysowanie		

DOKUMENTACJA FOTOGRAFICZNA



**Fot. 1**

Przekątna przednia lewa



**Fot. 2**

Przód

DOKUMENTACJA FOTOGRAFICZNA



**Fot. 3**

Przekątna przednia prawa



**Fot. 4**

Próg prawy (widok od przodu)

DOKUMENTACJA FOTOGRAFICZNA



**Fot. 5**

Bok prawy z przodu



**Fot. 6**

Bok prawy z tyłu

DOKUMENTACJA FOTOGRAFICZNA



**Fot. 7**

Przekątna tylna prawa



**Fot. 8**

Tył

DOKUMENTACJA FOTOGRAFICZNA



**Fot. 9**

Przekątna tylna lewa



**Fot. 10**

Bok lewy z tyłu

DOKUMENTACJA FOTOGRAFICZNA



**Fot. 11**

Bok lewy z przodu



**Fot. 12**

Próg lewy (widok od przodu)

DOKUMENTACJA FOTOGRAFICZNA



**Fot. 13**  
Numer identyfikacyjny

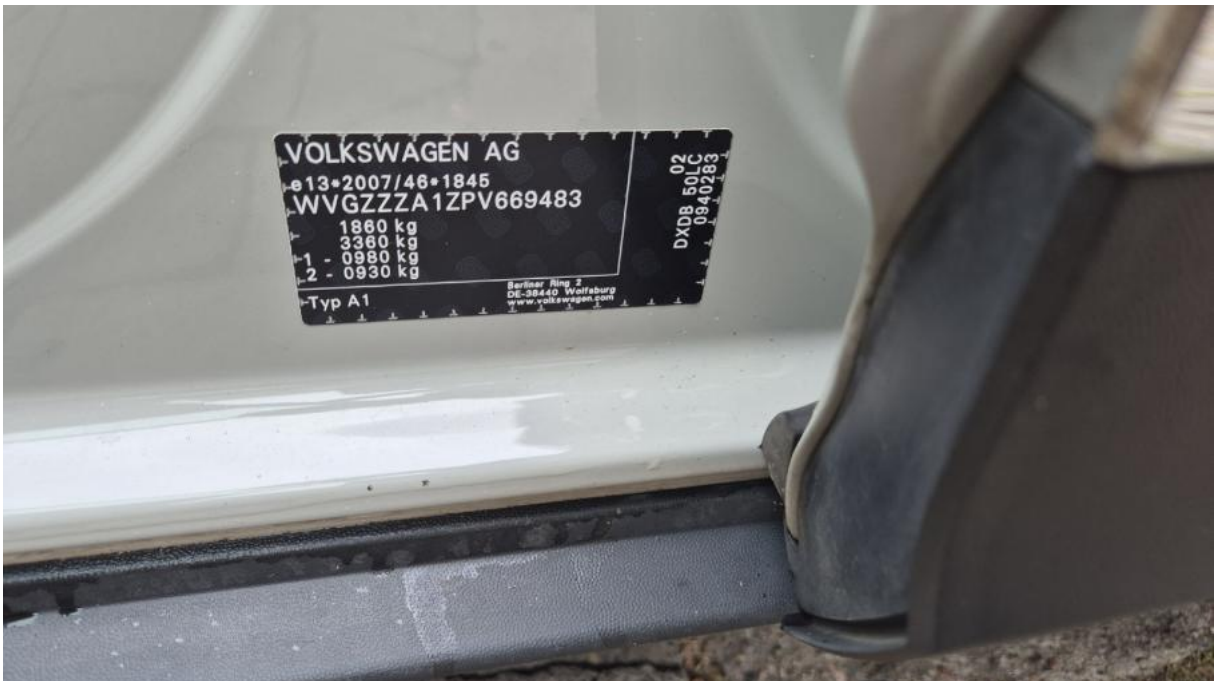

**Fot. 14**  
Tabliczka znamionowa

DOKUMENTACJA FOTOGRAFICZNA



**Fot. 15**

Zestaw wskaźników - przebieg



**Fot. 16**

Widok przez otwarte drzwi przednie lewe

DOKUMENTACJA FOTOGRAFICZNA



**Fot. 17**

Widok przez otwarte drzwi tylne lewe



**Fot. 18**

Widok z tylnej kanapy na deskę rozd.

DOKUMENTACJA FOTOGRAFICZNA



**Fot. 19**  
Konsola środkowa



**Fot. 20**  
Tuneł środkowy

DOKUMENTACJA FOTOGRAFICZNA



**Fot. 21**  
Kierownica (na wprost)



**Fot. 22**  
Kierownica z lewej strony

DOKUMENTACJA FOTOGRAFICZNA



**Fot. 23**  
Komora silnika



**Fot. 24**  
Bagażnik

DOKUMENTACJA FOTOGRAFICZNA



**Fot. 25**

Spód pojazdu przód



**Fot. 26**

Spód pojazdu tył

DOKUMENTACJA FOTOGRAFICZNA



**Fot. 27**

Tarcza hamulcowa przednia lewa



**Fot. 28**

Tarcza hamulcowa przednia prawa

DOKUMENTACJA FOTOGRAFICZNA



**Fot. 29**

Tarcza hamulcowa tylna prawa



**Fot. 30**

Tarcza hamulcowa tylna lewa

**DOKUMENTACJA FOTOGRAFICZNA**



**Fot. 31**  
Dowód rej. Str. 1



**Fot. 32**  
Dow. Rej. Str.2 i klucze

DOKUMENTACJA FOTOGRAFICZNA

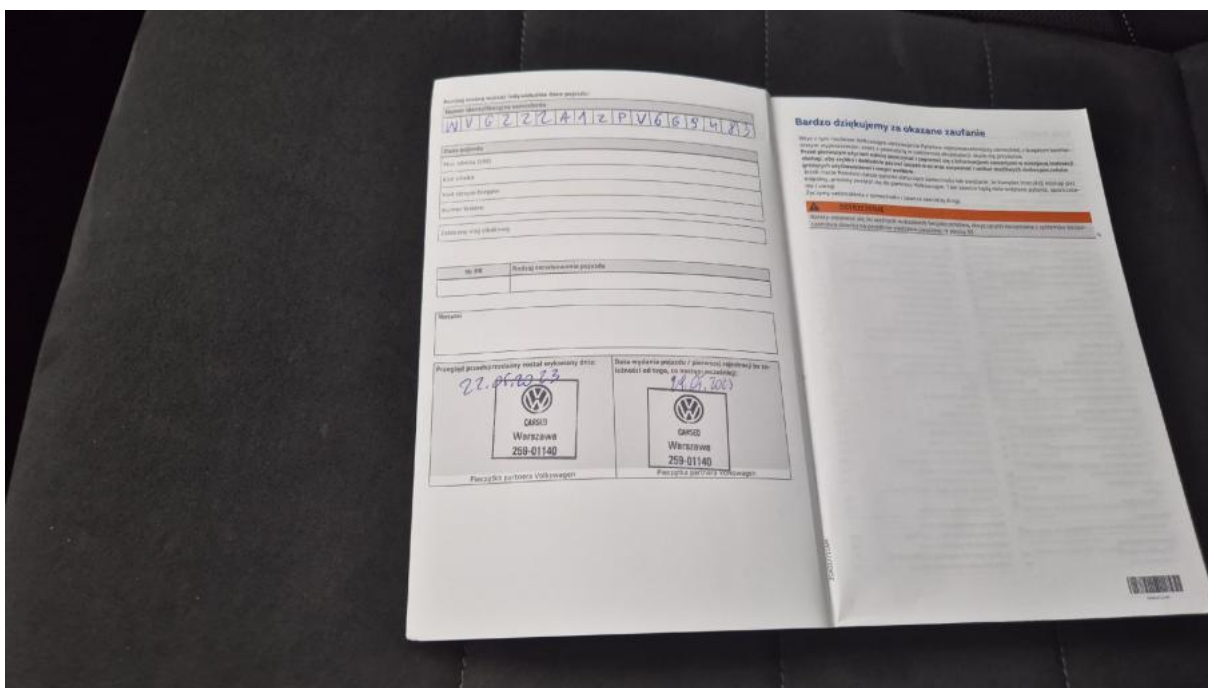

**Fot. 33**  
Książka serwisowa – dane

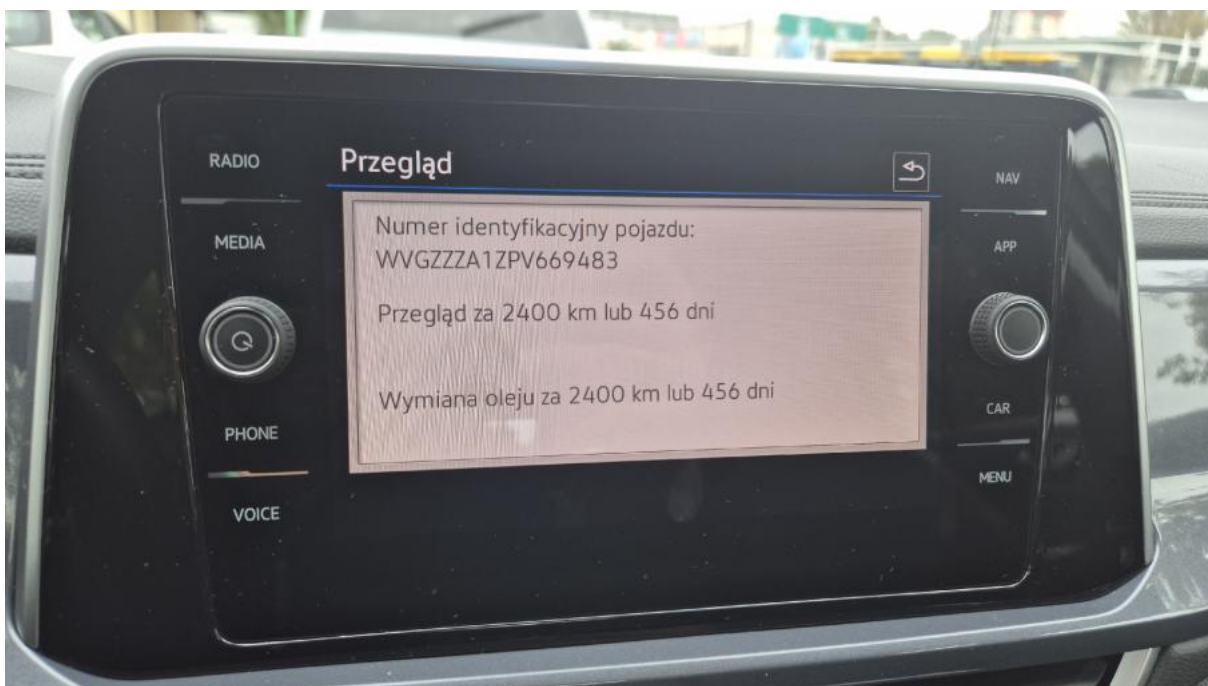

**Fot. 34**  
Książka serwisowa – ostatni przegląd

DOKUMENTACJA FOTOGRAFICZNA

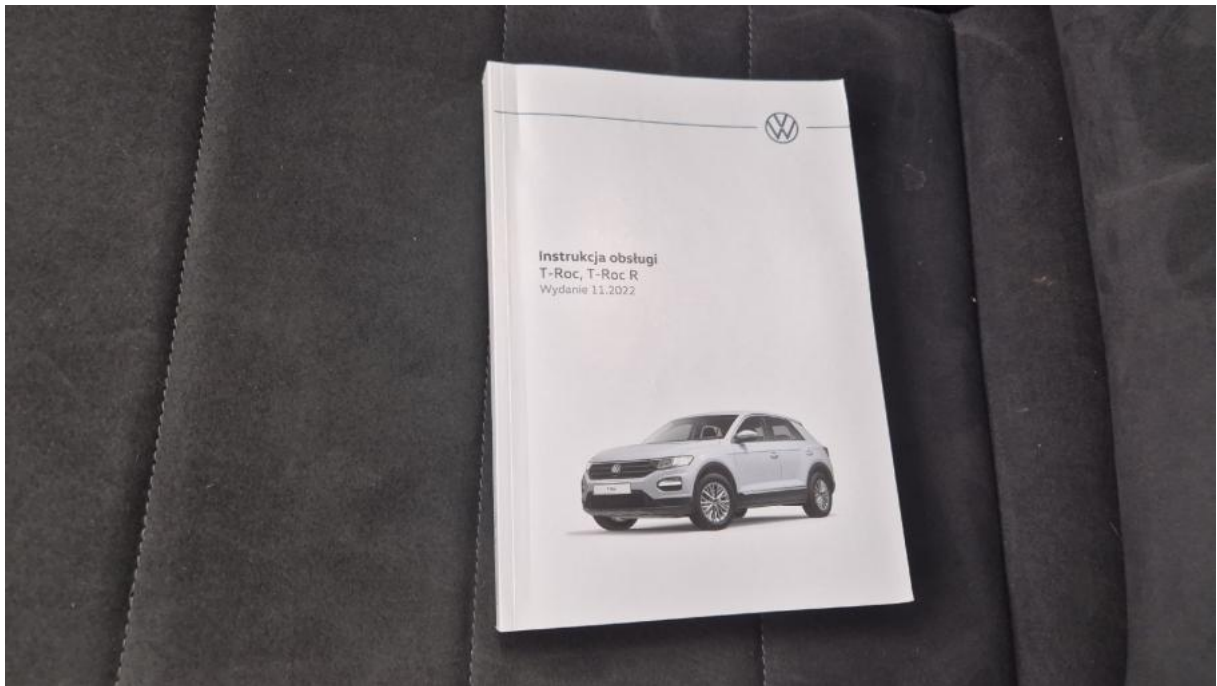

**Fot. 35**  
Instrukcje



**Fot. 36**  
Zestaw naprawczy koła

DOKUMENTACJA FOTOGRAFICZNA



**Fot. 37**

Pokrywa komory silnika - Rysa/odprysk 1



**Fot. 38**

Pokrywa komory silnika - Rysa/odprysk 2

DOKUMENTACJA FOTOGRAFICZNA



**Fot. 39**

Pokrywa komory silnika() - Rysa/odprysk 3



**Fot. 40**

Zderzak - Rysa/odprysk 1

DOKUMENTACJA FOTOGRAFICZNA



**Fot. 41**

Błotnik tylny P / Ściana boczna P - Wgniecenie/odkształcenie 1



**Fot. 42**

Listwa krawędzi błotnika tył P - Rysa/odprysk 1

DOKUMENTACJA FOTOGRAFICZNA



**Fot. 43**

Dach - Wgniecenie/odkształcenie 1



**Fot. 44**

Dach - Wgniecenie/odkształcenie 2

DOKUMENTACJA FOTOGRAFICZNA



**Fot. 45**

Błotnik tylny L / Ściana boczna L - Wgniecenie/odkształcenie 1



**Fot. 46**

Klamka drzwi prz L - Rysa/odprysk 1

DOKUMENTACJA FOTOGRAFICZNA



**Fot. 47**

Kanapa tyl. - Inne 1