

Raport z oględzin pojazdu

Numer raportu	216974/11/25-11401	Data raportu	03-11-2025
Rzeczoznawcy	Marcin Sosnowski. mgr inż. Przemysław Ostap	Data oględzin	28-10-2025
Nr zlecenia	PCM(DZS)/GDA/81914/25/10/23	Miejsce oględzin	AUTOMARKET OŻARÓW MAZOWIECK...

Dane pojazdu

Numer identyfikacyjny (VIN)	WBA31FZ0X0FP82351
Marka, model	BMW Seria 3 Touring [G21/G8...
Typ, wersja	320d xDrive mHEV M Sport aut
Numer rejestracyjny	WD5839R
Silnik (rodz./poj./moc)	diesel/1995 ccm/140 kW
Stan licznika	35 529 km
Data 1. rej./rok prod.	26-04-2023/2023
Data nast. bad. techn.	26-04-2026
Nadwozie	KOM 5/5
Lakier	szary/METALIK
Skrzynia biegów	automatyczna



Wyposażenie pojazdu

ABS, Active Guard Plus, Asystent uwagi, BMW ID, BMW Live Cockpit Plus (nawigacja, wys. wskaźników 12.3", wys. pokładowy 14.9", 2xUSB, LTE,Bluetooth), Bak paliwa zwiększony, Blokada mechanizmu różnicowego elektroniczna, Czujnik deszczu, Czujnik kolizji, Czujnik poziomu i klasy oleju, Czujniki odległości przy parkowaniu (PDC) - przód i tył, Dysze spryskiwaczy, Dywaniki podłogowe welurowe, Elementy stylistyczne wewnętrzne M Sport (podnóżek, progi, pedały, klucz, logo, zestaw wskaźników), Felgi aluminiowe 18", Double-Spoke 848 M Bicolour, z ogumieniem mieszanym, Filtr cząstek stałych, Fotele przednie sportowe, Funkcja Auto Start Stop, Funkcja Follow-Me-Home, Funkcja wyłączenia poduszki powietrznej pasażera z przodu, Gniazdo 12V w przednim schowku, Gwarancja na pojazd bez limitu kilometrów - 2 lata, Hamulec elektromechaniczny parkingowy z funkcją Auto Hold, Immobilizer elektroniczny, In-Car Experiences, Integracja ze smartfonem (Apple CarPlay, Android Auto), Kanapa tylna, oparcie składane i dzielone w stosunku 40:20:40, podłokietnik z 2 uchwytyami na kubki, Kierownica sportowa M, trójramienna, obszyta skórą Walknappa, Kierownica wielofunkcyjna, Klakson podwójny, Klamki zewnętrzne drzwi w kolorze nadwozia, podświetlane, Kłapa bagażnika automatycznie otwierana-zamykana, Klimatyzacja automatyczna, 3-strefowa, rozszerzony zakres funkcji, Kolumna kierownicy regulowana, Kontroler iDrive, Końcówki układu wydechowego widoczne po lewej i prawej stronie, Legal Emergency Call (Połączenie Alarmowe), Listwy dachowe w kolorze nadwozia, Listwy ozdobne aluminium Rhombicle w kolorze antracytowym M, Lusterka zewnętrzne składane elektrycznie, Lusterko wsteczne wewnętrzne elektrochromatyczne z automatyczną funkcją przeciwosłepieniową, Lusterko zewnętrzne po stronie kierowcy elektrochromatyczne z funkcją przeciwosłepieniową, asferyczne, Lusterko zewnętrzne po stronie pasażera wypukłe z funkcją automatycznego parkowania, Mocowanie fotelika dziecięcego ISOFIX, Obramowania M Shadow Line, czarne na wysoki połysk, Obudowy lusterek zewnętrznych w kolorze nadwozia, Ochrona przed uderzeniem bocznym, Oczka do mocowania ładunku w bagażniku, Opcje przechowywania, Ostrzeżenie o niezamierzonym zjechaniu z pasa ruchu, Ostrzeżenie przed kolizją z poprzedzającym pojazdem i pieszymi z miejską funkcją hamowania, Ostrzeżenie o włączonym świetle, Osłona chłodnicy w kształcie nerki, czarna błyszcząca z ramką i poprzeczkami w perłowym chromie, Osłony przeciwsłoneczne, Oznaczenia modelu, Oznaczenia zewnętrzne M, Oświetlenie bagażnika, Oświetlenie powitalne, Oświetlenie tablicy rejestracyjnej LED, Oświetlenie wewnętrzne, Pakiet aerodynamiczny M, Pakiet schowków (siatki w oparciach przednich foteli, 2xUSB z tyłu, siatka oraz haki w bagażniku), Podsufitka M Antracite, Poduszki powietrzne boczne dla kierowcy i pasażera, Poduszki powietrzne chroniące głowy osób siedzących z przodu i z tyłu, Poduszki powietrzne przednie dla kierowcy i pasażera, Podłokietnik przedni, Przełącznik właściwości jezdnych, Przełącznik zamka centralnego, Przycisk Start/Stop, Real Time Traffic Information, Reflektory przednie LED, Relingi dachowe M Shadow Line, wysoki połysk, Schowek na rękawiczki, Servotronic - progresywne wspomaganie układu kierowniczego, Siatka oddzielająca bagażnik od przestrzeni pasażerskiej, Speed Limit Info z systemem rozpoznawania ograniczeń prędkości i wskaźnikiem zakazu wyprzedzania, System alarmowy (monitoring, czujnik ruchu wewnątrz i przechyłu, syrena z zasilaniem awaryjnym), System monitorowania ciśnienia w oponach elektroniczny, System zamykania z centralnym zamkiem, Szyby atermiczne, Szyby elektryczne, Tapicerka materiałowo-skórzana, Alcantara-Sensatec, TeleServices, Tempomat z funkcją hamowania, Tuner DAB do odbioru cyfrowych stacji radiowych, Uchwyty na napoje z przodu, Układ dynamicznej kontroli stabilności DSC o rozszerzonym zakresie, Układ dynamicznej kontroli trakcji DTC, Uruchamianie silnika bez użycia kluczyka, Usługi ConnectedDrive, Usługi zdalne (Remote Services), Wskaźnik Check-Control, informujący o stanie pojazdu, Wskaźnik momentu zmiany biegów, Wyświetlacz panoramiczny, Zagłówki tylnych siedzeń składane, Zawieszenie sportowe typu M, Zestaw 6 głośników stereo, Zestaw głośnomówiący z interfejsem USB, Zestaw naprawczy do opon, Złącze USB (1x w konsoli środkowej, 1x w przednim podłokietniku środkowym), Śruby do kół zabezpieczające przed kradzieżą, Światła tylne LED, Fotel kierowcy z regulacją szerokości oparcia, Lakier metalizowany, Pakiet komfort, Szyby chroniące przed słońcem, mocniej przyciemnione szyby boczne tylne i tylna, Układ kierowniczy sportowy, zmienny

Ogumienie

Oś	Koło	Producent, typ	Rozmiar	Profil zmierzony
przednia	prawe	PIRELLI, CINTURATO P7	225/45 18 95Y	5,0 mm
	lewe	PIRELLI, CINTURATO P7	225/45 18 95Y	5,0 mm
tylna	prawe	PIRELLI, CINTURATO P7	255/40 18 99Y	4,5 mm
	lewe	PIRELLI, CINTURATO P7	255/40 18 99Y	4,5 mm

Dokumenty i akcesoria

[Dokumenty rej.] - POLISA UBEZP. (Nie.), Kluczyki (TAK - 2), Tablice rejestracyjne (TAK - 2), Dowód rejestracyjny (TAK), Karta pojazdu (NIE)

Grubość powłoki lakierowej

W zakresie do 150 µm

Poz.	Nazwa części	Przedział grubości powłoki lakierowej [µm]
1	Pokrywa komory silnika	do 150
2	Błotnik przedni lewy	do 150
3	Błotnik przedni prawy	do 150
4	Słupek przedni lewy	do 150
5	Słupek przedni prawy	do 150
6	Słupek środkowy lewy	do 150

7	Słupek środkowy prawy	do 150
8	Próg lewy	do 150
9	Próg prawy	do 150
10	Dach	do 150
11	Drzwi przednie lewe	do 150
12	Drzwi przednie prawe	do 150
13	Drzwi tylne lewe	do 150
14	Drzwi tylne prawe	do 150
15	Błotnik tylny lewy/ściana boczna lewa	do 150
16	Błotnik tylny prawy/ściana boczna prawa	do 150
17	Pokrywa bagażnika	do 150

Stwierdzone uszkodzenia

Poz.	Nazwa pozycji	Opis uszkodzeń	Kwalifik.	Naprawa [rbg]
1	Krata wlotu powietrza	pęknięcie	WY	1.8
2	Okładzina zderzaka przedniego	rysa/odprysk, wgniecenie/odkształcenie	NA	1.3
3	Listwa ozdobna zderzaka prz., boczna L	wgniecenie/odkształcenie	NA	0.5
4	Ośłona lusterka zewnętrznego R	rysa/odprysk	NA	0.3
5	Pokrywa tylna	rysa/odprysk, wgniecenie/odkształcenie	NA	1.2
6	Tarcza koła przód R	rysa/odprysk, ubytki materiału	NA	2
7	Drzwi przednie (nieuzbrojone) L	rysa/odprysk		

DOKUMENTACJA FOTOGRAFICZNA



Fot. 1

Przekątna przednia lewa



Fot. 2

Przód

DOKUMENTACJA FOTOGRAFICZNA



Fot. 3

Przekątna przednia prawa



Fot. 4

Próg prawy (widok od przodu)

DOKUMENTACJA FOTOGRAFICZNA



Fot. 5

Bok prawy z przodu



Fot. 6

Bok prawy z tyłu

DOKUMENTACJA FOTOGRAFICZNA



Fot. 7

Przekątna tylna prawa



Fot. 8

Tył

DOKUMENTACJA FOTOGRAFICZNA



Fot. 9

Przekątna tylna lewa



Fot. 10

Bok lewy z tyłu

DOKUMENTACJA FOTOGRAFICZNA



Fot. 11

Bok lewy z przodu



Fot. 12

Próg lewy (widok od przodu)

DOKUMENTACJA FOTOGRAFICZNA

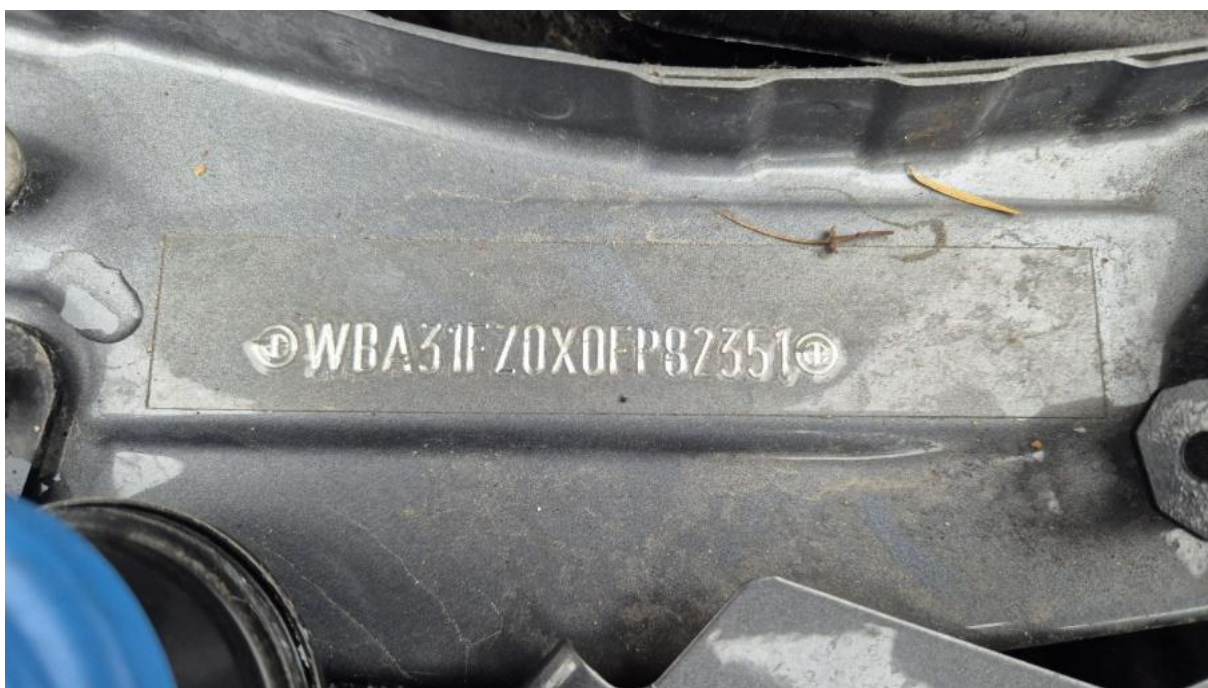

Fot. 13
Numer identyfikacyjny



Fot. 14
Tabliczka znamionowa

DOKUMENTACJA FOTOGRAFICZNA



Fot. 15

Zestaw wskaźników - przebieg



Fot. 16

Widok przez otwarte drzwi przednie lewe

DOKUMENTACJA FOTOGRAFICZNA



Fot. 17

Widok przez otwarte drzwi tylne lewe



Fot. 18

Widok z tylnej kanapy na deskę rozdź.

DOKUMENTACJA FOTOGRAFICZNA



Fot. 19
Konsola środkowa



Fot. 20
Tuneł środkowy

DOKUMENTACJA FOTOGRAFICZNA



Fot. 21
Kierownica (na wprost)



Fot. 22
Kierownica z lewej strony

DOKUMENTACJA FOTOGRAFICZNA



Fot. 23
Komora silnika



Fot. 24
Bagażnik

DOKUMENTACJA FOTOGRAFICZNA



Fot. 25

Spód pojazdu przód



Fot. 26

Spód pojazdu tył

DOKUMENTACJA FOTOGRAFICZNA



Fot. 27

Tarcza hamulcowa przednia lewa



Fot. 28

Tarcza hamulcowa przednia prawa

DOKUMENTACJA FOTOGRAFICZNA



Fot. 29

Tarcza hamulcowa tylna prawa



Fot. 30

Tarcza hamulcowa tylna lewa

DOKUMENTACJA FOTOGRAFICZNA



Fot. 31
Dowód rej. Str. 1

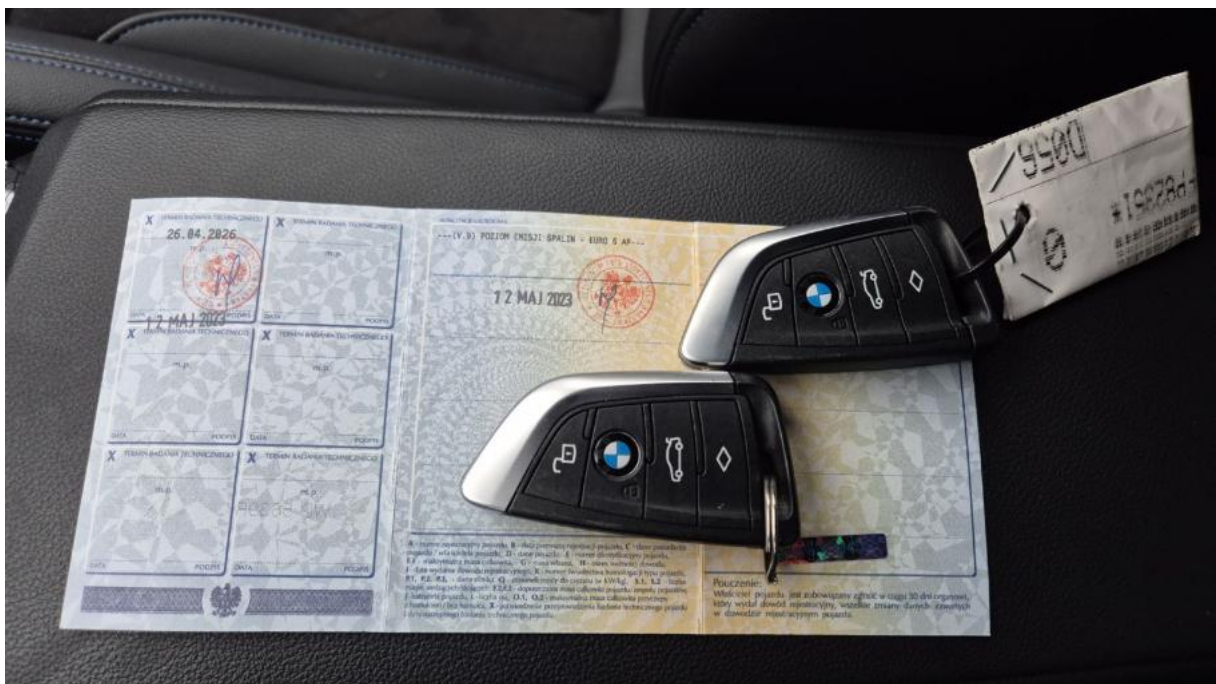

Fot. 32
Dow. Rej. Str.2 i klucze

DOKUMENTACJA FOTOGRAFICZNA



Fot. 33

Książka serwisowa – dane



Fot. 34

Książka serwisowa – ostatni przegląd

DOKUMENTACJA FOTOGRAFICZNA

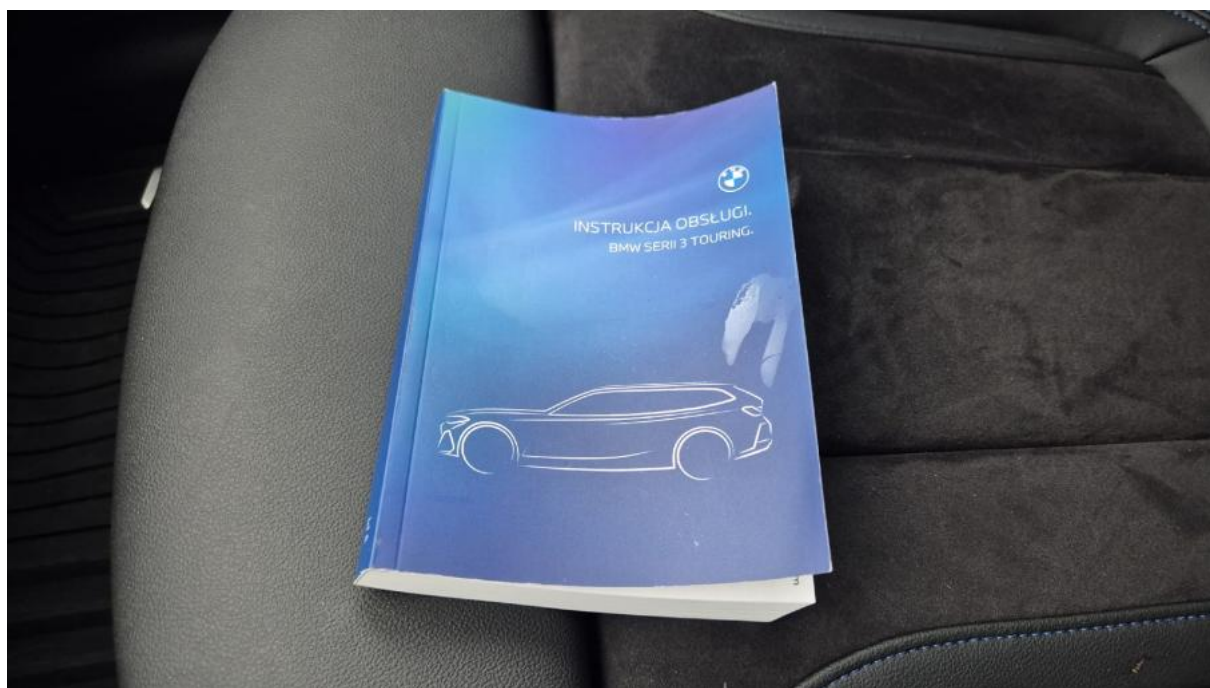

Fot. 35
Instrukcje



Fot. 36
Zestaw naprawy koła

DOKUMENTACJA FOTOGRAFICZNA

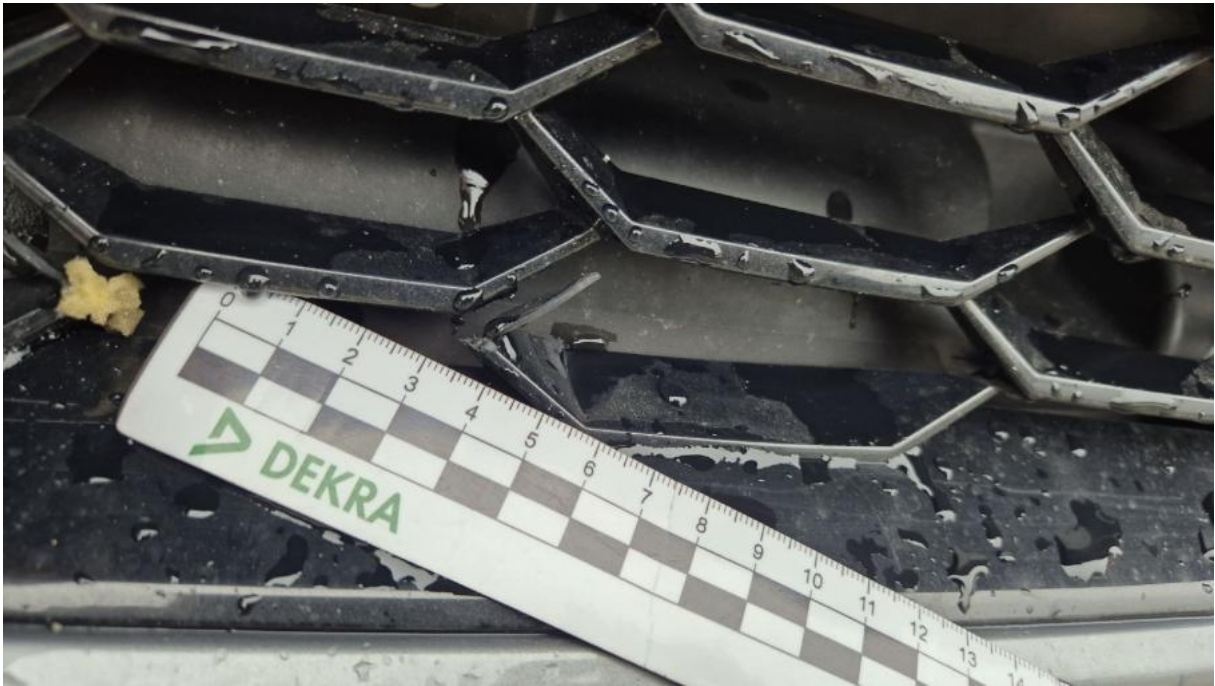

Fot. 37

Kratka zderzaka prz. - Pęknięcie/rozerwanie 1



Fot. 38

Kratka/zaślepka halogenu L - Wgniecenie/odkształcenie 1

DOKUMENTACJA FOTOGRAFICZNA



Fot. 39

Zderzak - Rysa/odprysk 1



Fot. 40

Zderzak - Wgniecenie/odkształcenie 1

DOKUMENTACJA FOTOGRAFICZNA



Fot. 41

Felga aluminiowa przednia P - Rysa/odprysk 1



Fot. 42

Lusterko zew P - Rysa/odprysk 1

DOKUMENTACJA FOTOGRAFICZNA



Fot. 43

Pokrywy bagażnika - Rysa/odprysk 1



Fot. 44

Pokrywy bagażnika - Wgniecenie/odkształcenie 1

DOKUMENTACJA FOTOGRAFICZNA



Fot. 45

Drzwi przed L - Rysa/odprysk 1