

## Raport z oględzin pojazdu

Numer raportu	215004/5/25-11401	Data raportu	09-05-2025
Rzeczoznawcy	mgr inż. Krzysztof Orzeszyna mgr inż. Przemysław Ostap	Data oględzin	07-05-2025
Nr zlecenia	PCM(DZS)/GDA/31429/25/04/30	Miejsce oględzin	MM CARS WROCLAW PZS, WYŚCIGO...

### Dane pojazdu

Numer identyfikacyjny (VIN)	<b>YV1XZ15VDN2734731</b>
Marka, model	VOLVO XC40 17-21
Typ, wersja	XC40 T3 Momentum Core aut
Numer rejestracyjny	WD4239S
Silnik (rodz./poj./moc)	benz./1477 ccm/120 kW
Stan licznika	74 677 km
Data 1. rej./rok prod.	01-02-2022/2022
Data nast. bad. techn.	30-01-2027
Nadwozie	KOM 5/5
Lakier	czarny/METALIK
Skrzynia biegów	automatyczna



### Wyposażenie pojazdu

ABS, Alarm Volvo Guard z czujnikiem przechyłu oraz ruchu, CTC - kontrola trakcji w zakręcie, Czujnik deszczu, Czujniki odległości przy parkowaniu - tył, Drive Mode - Regulacja trybów jazdy, Dywaniki tekstylne, EBA - system wspomagania nagłego hamowania, EBD - elektroniczny rozdział sił hamowania, EBL (Emergency Brake Lights) - ostrzeganie innych użytkowników drogi o nagłym hamowaniu, ESC - układ elektronicznej kontroli stabilności i trakcji, Elektrycznie sterowany hamulec postojowy, Felgi aluminiowe 17 (5 ramienne) Silver, z ogumieniem 235/60, Fotel pasażera z mechaniczną regulacją wysokości, Fotele pochłaniające energię zderzenia, Fotele przednie z regulacją lędźwiową, Funkcja Auto Hold, Gniazdo 12V w przestrzeni bagażowej, Gniazdo USB, Gniazdo USB (x2) - tył, Immobilizer, Kanapa tylna dzielona w proporcjach 40/60, Kierownica skórzana, wielofunkcyjna, Klamki drzwi lakierowane w kolorze nadwozia, Klimatyzacja automatyczna, Komputer pokładowy, Lane Keeping Aid (LKA) - układ utrzymania pasa ruchu, Lusterka zewnętrzne składane elektrycznie, Napinacze pasów bezpieczeństwa (dla wszystkich foteli), Oświetlenie wnętrza poziom I, Podsufitka w kolorze jasnym, Przednie pasy bezpieczeństwa z elektrycznymi napinaczami łagodzącymi skutki kolizji, RSC - układ stabilizacji przechyłu, Reflektory przednie LED, Regulacja pasów bezpieczeństwa w pierwszym i drugim rzędzie siedzeń, Relingi dachowe - czarne, Road Sign Information - układ informowania o znakach drogowych, System Audio Performance, System mocowania fotelika dziecięcego ISOFIX na zewnętrznych miejscach tylnej kanapy, System monitorowania ciśnienia w oponach (TPMS), System stabilizacji pojazdu w czasie holowania przyczepy (TSA), System unikania lub łagodzenia skutków zderzeń na skrzyżowaniach, System unikania lub łagodzenia skutków zderzeń z dużymi zwierzętami, System unikania lub łagodzenia skutków zderzeń z pieszymi i rowerzystami, System zabezpieczeń przed skutkami uderzeń bocznych (SIPS), System zabezpieczeń przed urazami kręgosłupa szyjnego (WHIPS), Tapicerka materiałowa, Tempomat, Tuner radia cyfrowego DAB, Uchwyty na kubki z przodu, Układ wspomagania hamowania City Safety, Volvo On Call z usługą Car Sharingu dla osób zaufanych, Wykończenie wnętrza Origin, Wyłącznik poduszki powietrznej pasażera, Wyświetlacz centralny wielofunkcyjny, 9 cali, Wyświetlacz cyfrowy zegarów kierowcy, 12,3-cala, Zabezpieczenie w przypadku zjechania z drogi, Zamek centralny zdalnie sterowany, Zawieszenie Dynamic, Zwalnianie pedału hamulca, Łączność Bluetooth, Android Auto i Apple Carplay, Lakier metalik, Pakiet Climate, Pakiet Park Assist

### Ogumienie

Oś	Koło	Producent, typ	Rozmiar	Profil zmierzony
przednia	prawe	GOODYEAR, ULTRAGRIP PERFORMANCE	235/60 17 102H	6,5 mm
	lewe	GOODYEAR, ULTRAGRIP PERFORMANCE	235/60 17 102H	6,0 mm
tylna	prawe	GOODYEAR, ULTRAGRIP PERFORMANCE	235/60 17 102H	7,5 mm
	lewe	GOODYEAR, ULTRAGRIP PERFORMANCE	235/60 17 102H	8,0 mm

### Dokumenty i akcesoria

[Dokumenty rej.] - POLISA UBEZP. (Nie.), Kluczyki (TAK - 2), Tablice rejestracyjne (TAK - 2), Dowód rejestracyjny (TAK), Karta pojazdu (NIE)

### Grubość powłoki lakierowej

W zakresie do 150 µm

Poz.	Nazwa części	Przedział grubości powłoki lakierowej [µm]
1	Pokrywa komory silnika	do 150
2	Błotnik przedni lewy	do 150
3	Błotnik przedni prawy	do 150
4	Słupek przedni lewy	do 150
5	Słupek przedni prawy	do 150
6	Słupek środkowy lewy	do 150
7	Słupek środkowy prawy	do 150
8	Próg lewy	do 150
9	Próg prawy	do 150
10	Dach	do 150
11	Drzwi przednie lewe	do 150
12	Drzwi przednie prawe	do 150
13	Drzwi tylne lewe	do 150
14	Drzwi tylne prawe	do 150
15	Pokrywa bagażnika	do 150

W zakresie do 200 µm

Poz.	Nazwa części	Przedział grubości powłoki lakierowej [µm]
1	Błotnik tylny lewy/ściana boczna lewa	150 - 200
2	Błotnik tylny prawy/ściana boczna prawa	150 - 200

**Stwierdzone uszkodzenia**

Poz.	Nazwa pozycji	Opis uszkodzeń	Kwalifik.	Naprawa [rbg]
1	Listwa ochronna ściany bocznej R	zarysowanie	WY	0.2
2	Pokrywa przednia	rysa/odprysk	NA	0.5
3	Drzwi przednie (nieuzbrojone) R	wgniecenie/odkształcenie	NA	1
4	Szyba przednia barwiona	rysa/odprysk		
5	Próg L	rysa/odprysk		
6	Próg R	rysa/odprysk		
7	Błotnik tylny R	rysa/odprysk		
8	Wykładzina bagażnika	mokra		

DOKUMENTACJA FOTOGRAFICZNA



**Fot. 1**  
Przekątna przednia lewa



**Fot. 2**  
Przód

DOKUMENTACJA FOTOGRAFICZNA



**Fot. 3**  
Przekątna przednia prawa



**Fot. 4**  
Próg prawy (widok od przodu)

DOKUMENTACJA FOTOGRAFICZNA



**Fot. 5**  
Bok prawy z przodu



**Fot. 6**  
Bok prawy z tyłu

DOKUMENTACJA FOTOGRAFICZNA



**Fot. 7**  
Przekątna tylna prawa



**Fot. 8**  
Tył

DOKUMENTACJA FOTOGRAFICZNA



**Fot. 9**  
Przekątna tylna lewa



**Fot. 10**  
Bok lewy z tyłu

DOKUMENTACJA FOTOGRAFICZNA



**Fot. 11**  
Bok lewy z przodu



**Fot. 12**  
Próg lewy (widok od przodu)

DOKUMENTACJA FOTOGRAFICZNA



**Fot. 13**  
Numer identyfikacyjny

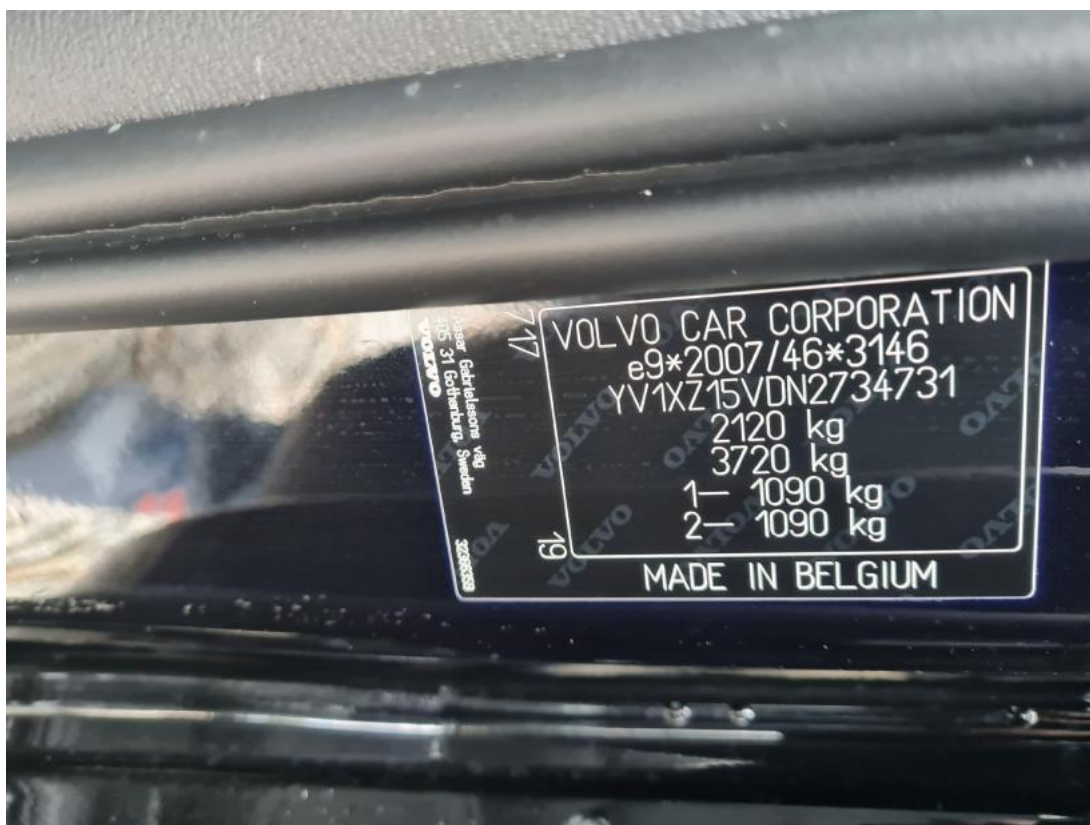

**Fot. 14**  
Tabliczka znamionowa

DOKUMENTACJA FOTOGRAFICZNA



**Fot. 15**  
Zestaw wskaźników - przebieg



**Fot. 16**  
Zestaw wskaźników - serwis

DOKUMENTACJA FOTOGRAFICZNA



**Fot. 17**

Widok przez otwarte drzwi przednie lewe



**Fot. 18**

Widok przez otwarte drzwi tylne lewe

DOKUMENTACJA FOTOGRAFICZNA



**Fot. 19**

Widok z tylnej kanapy na deskę rozdź.



**Fot. 20**

Konsola środkowa

DOKUMENTACJA FOTOGRAFICZNA



**Fot. 21**  
Tunel środkowy



**Fot. 22**  
Kierownica (na wprost)

DOKUMENTACJA FOTOGRAFICZNA



**Fot. 23**  
Kierownica z lewej strony



**Fot. 24**  
Komora silnika

DOKUMENTACJA FOTOGRAFICZNA



**Fot. 25**  
Bagażnik



**Fot. 26**  
Spód pojazdu przód

DOKUMENTACJA FOTOGRAFICZNA



**Fot. 27**  
Spód pojazdu tył

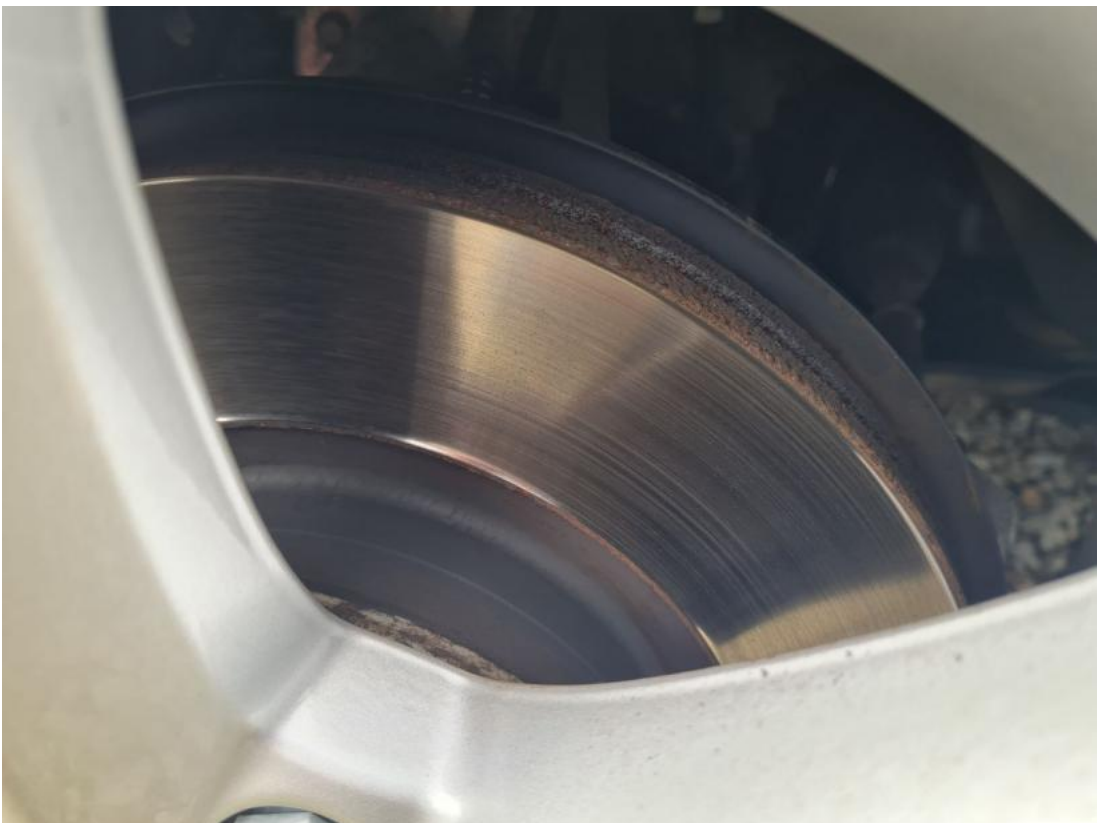

**Fot. 28**  
Tarcza hamulcowa przednia lewa

DOKUMENTACJA FOTOGRAFICZNA



**Fot. 29**  
Tarcza hamulcowa przednia prawa



**Fot. 30**  
Tarcza hamulcowa tylna prawa



DOKUMENTACJA FOTOGRAFICZNA



**Fot. 33**  
Dow. Rej. Str.2 i klucze

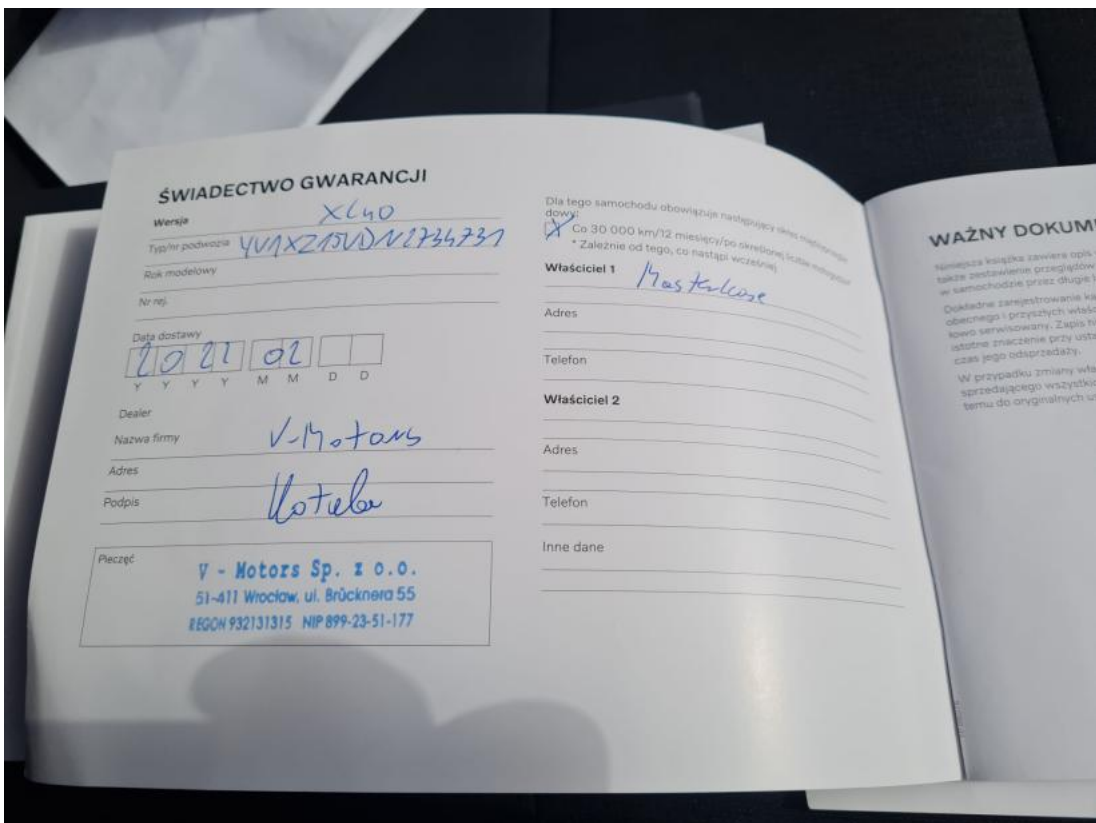

**Fot. 34**  
Książka serwisowa – dane

DOKUMENTACJA FOTOGRAFICZNA

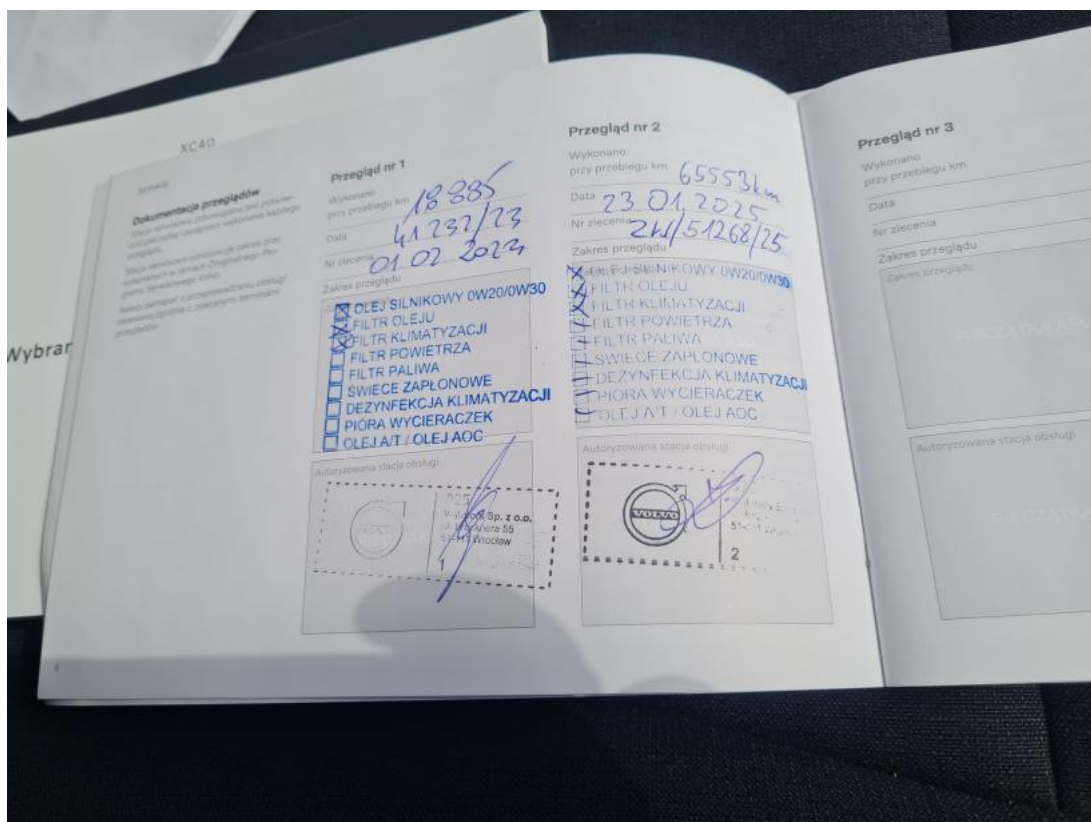

**Fot. 35**  
Książka serwisowa – ostatni przegląd

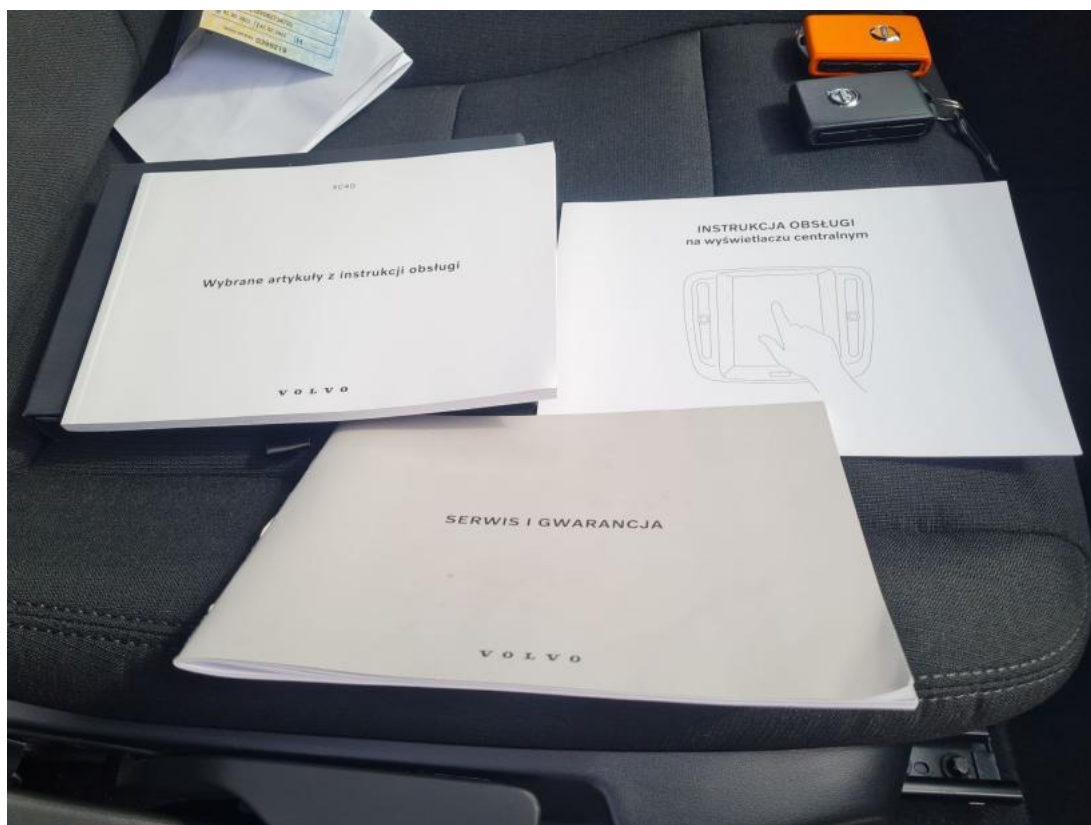

**Fot. 36**  
Instrukcje

DOKUMENTACJA FOTOGRAFICZNA



**Fot. 37**  
Zestaw naprawczy koła

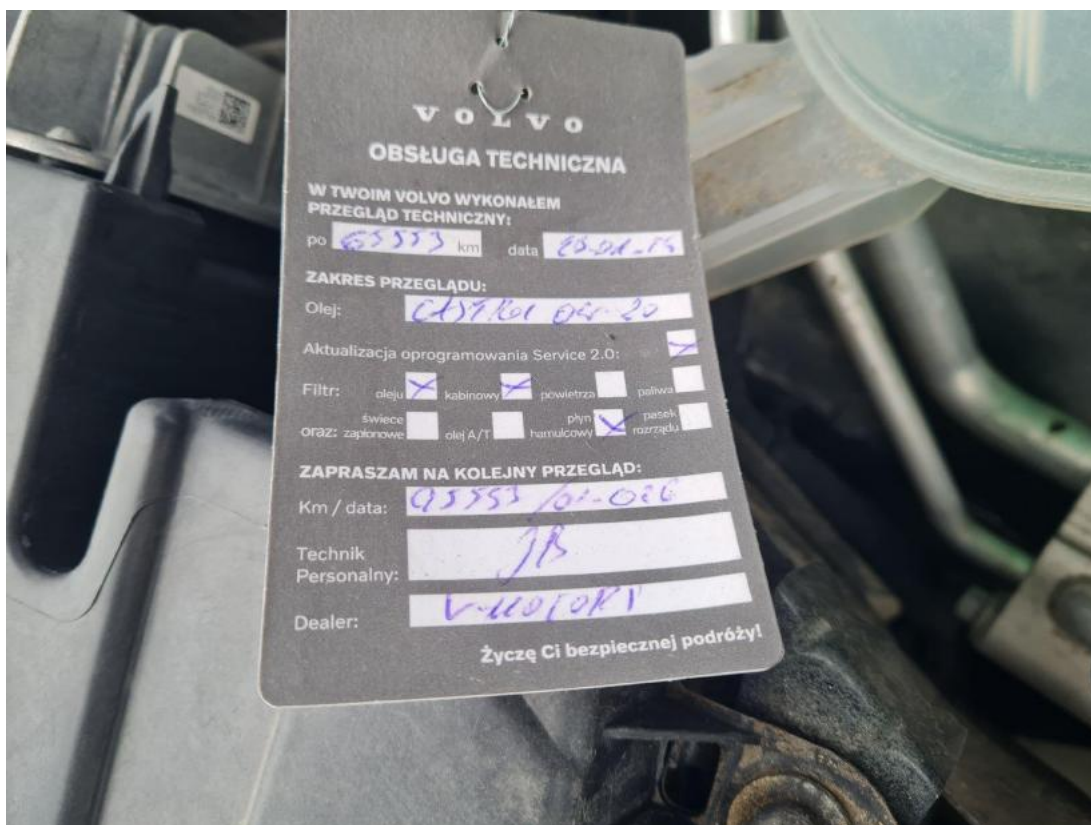

**Fot. 38**  
Zdjęcie do protokołu

**DOKUMENTACJA FOTOGRAFICZNA**



**Fot. 39**  
Zdjęcie do protokołu

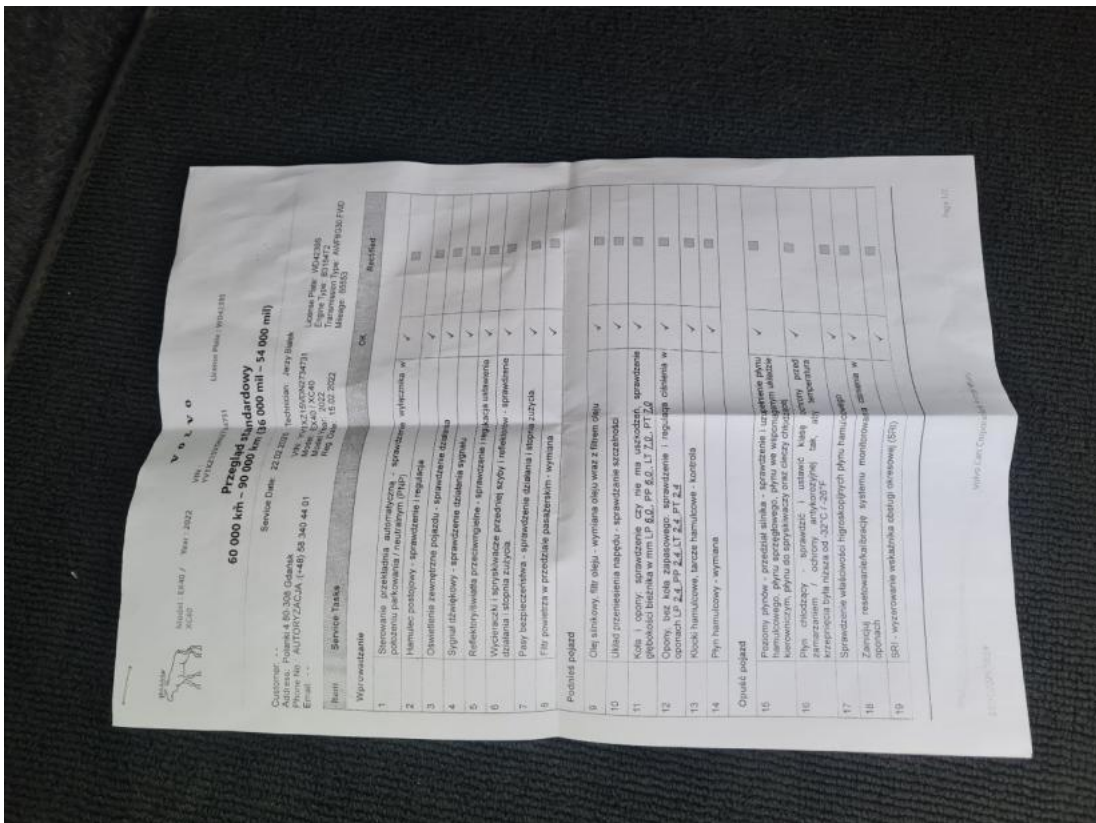

**Fot. 40**  
Zdjęcie do protokołu

DOKUMENTACJA FOTOGRAFICZNA



**Fot. 41**  
Zdjęcie do protokołu



**Fot. 42**  
Zdjęcie do protokołu

DOKUMENTACJA FOTOGRAFICZNA



**Fot. 43**

Zdjęcie do protokołu



**Fot. 44**

Zdjęcie do protokołu

DOKUMENTACJA FOTOGRAFICZNA



**Fot. 45**

Pokrywa komory silnika - zdjęcie poglądowe 1



**Fot. 46**

Pokrywa komory silnika - Rysa/odprysk 1

DOKUMENTACJA FOTOGRAFICZNA



**Fot. 47**  
Pokrywa komory silnika() - Rysa/odprysk 3



**Fot. 48**  
Szyba czołowa - Rysa/odprysk 1

DOKUMENTACJA FOTOGRAFICZNA

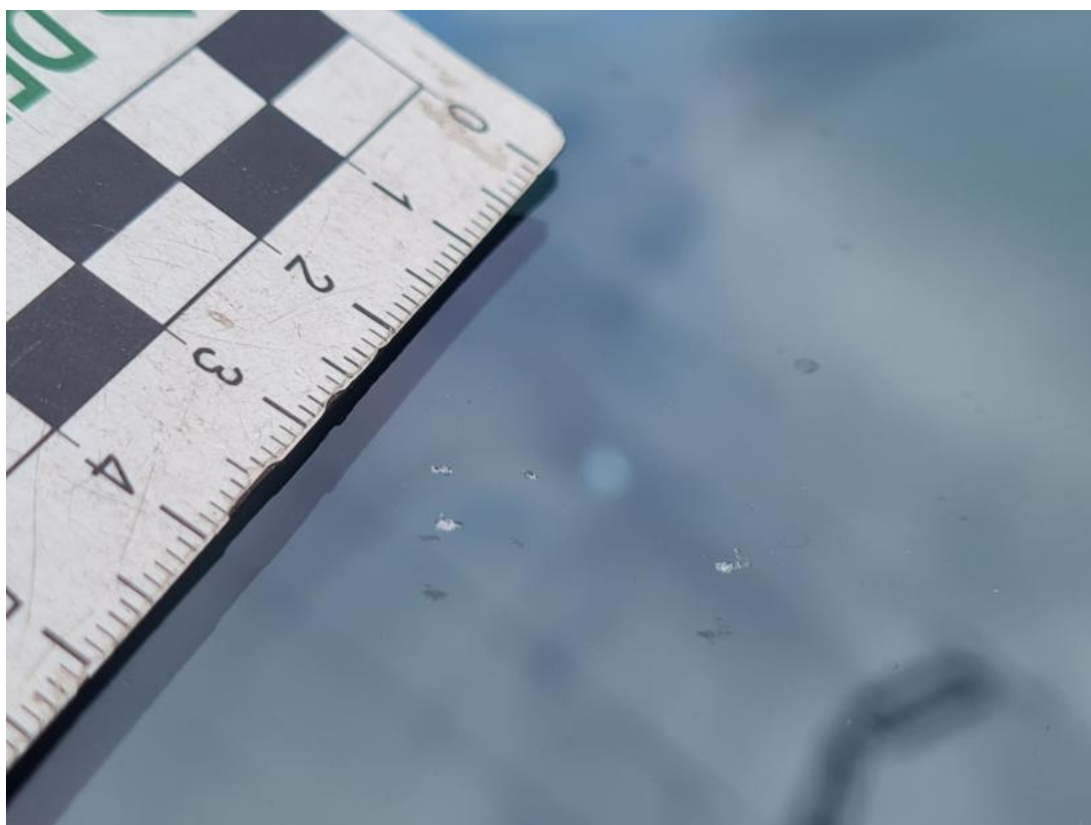

**Fot. 49**

Szyba czołowa - Rysa/odprysk 2



**Fot. 50**

Szyba czołowa() - Rysa/odprysk 3

DOKUMENTACJA FOTOGRAFICZNA



**Fot. 51**

Drzwi przednie P - zdjęcie pogładowe 1



**Fot. 52**

Drzwi przednie P - zdjęcie pogładowe 2

DOKUMENTACJA FOTOGRAFICZNA

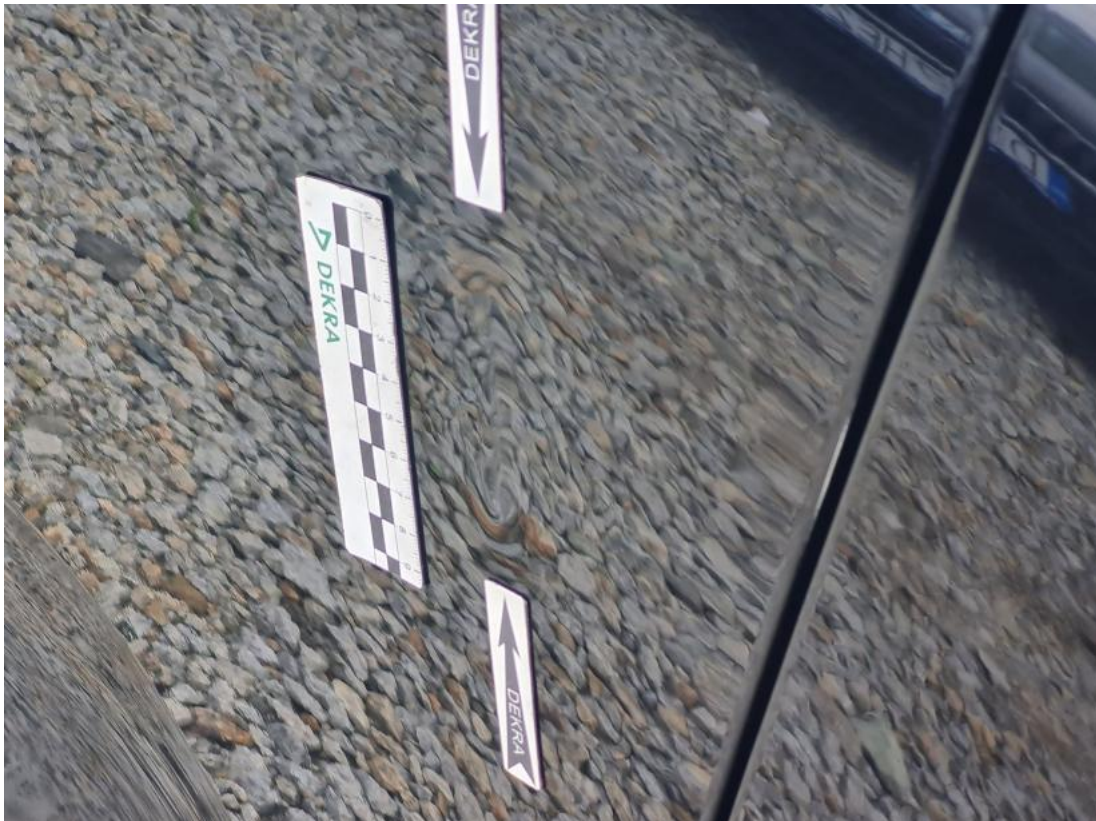

**Fot. 53**

Drzwi przednie P - Wgniecenie/odkształcenie 1



**Fot. 54**

Błotnik tylny P / Ściana boczna P - Rysa/odprysk 1

DOKUMENTACJA FOTOGRAFICZNA



**Fot. 55**

Listwa krawędzi błotnika prz L - Rysa/odprysk 1



**Fot. 56**

Konsola tunelu śr. - zdjęcie poglądowe 1

DOKUMENTACJA FOTOGRAFICZNA



**Fot. 57**  
Konsola tunelu śr. - Inne 1



**Fot. 58**  
Fotel prz. praw. - Pęknięcie/rozerwanie 1

DOKUMENTACJA FOTOGRAFICZNA

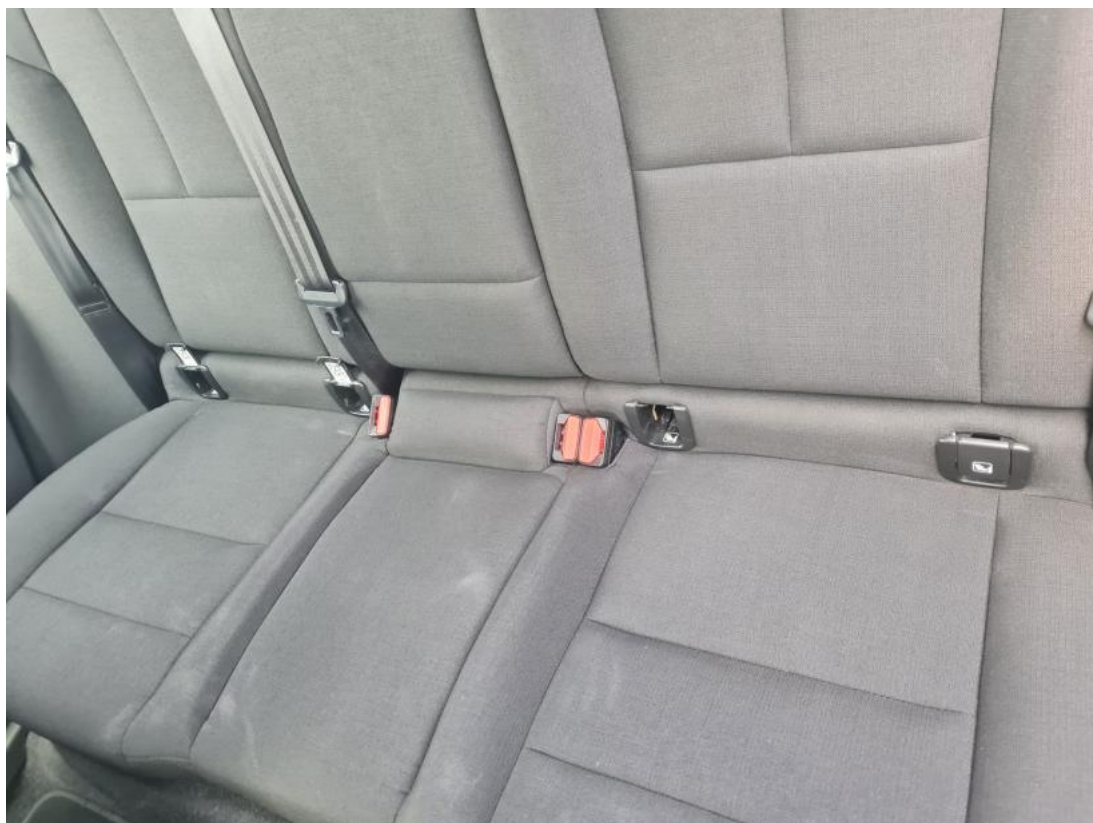

**Fot. 59**

Kanapa tyl. - Inne 1



**Fot. 60**

Kanapa tyl. - Inne 2

DOKUMENTACJA FOTOGRAFICZNA



**Fot. 61**  
Kanapa tyl.() - Inne 3



**Fot. 62**  
Podłoga - Inne 1