

Raport z oględzin pojazdu

Numer raportu	217127/11/25-11401	Data raportu	19-11-2025
Rzeczoznawcy	mgr inż. Piotr Mirkowski mgr inż. Przemysław Ostap	Data oględzin	17-11-2025
Nr zlecenia	PCM(DZS)/GDA/87383/25/11/12		Miejsce oględzin
			MDM AUTO (MAKURAT), ZAWODNIKÓ...

Dane pojazdu

Numer identyfikacyjny (VIN)	U5YH5815APL141542
Marka, model	KIA Ceed Kombi 21-
Typ, wersja	Ceed 1.5 T-GDI M
Numer rejestracyjny	GD4E958
Silnik (rodz./poj./moc)	benz./1482 ccm/118 kW
Stan licznika	105 672 km
Data 1. rej./rok prod.	14-11-2022/2022
Data nast. bad. techn.	12-11-2027
Nadwozie	KOM 5/5
Lakier	srebrny/METALIK
Skrzynia biegów	manualna



Wyposażenie pojazdu

ABS - system zapobiegający blokowaniu się kół podczas hamowania, Alarm obwodowy, Antena dachowa typu „płetwa rekina” w kolorze nadwozia, Automatyczne wycieraczki z czujnikiem deszczu, Bluetooth, Chromowane obramowanie szyb bocznych, Czujnik ciśnienia w oponach, Czujnik odległości przy parkowaniu - tył, Czujnik zmierzchu, ESC - układ stabilizacji toru jazdy, Ekran kolorowy 8" dotykowy, Apple CarPlay, Android Auto, DAB, Elektryczne podnoszenie szyb przód/tył z auto góra/dół, Elektryczne podnoszenie szyb, przód i tył, Felgi aluminiowe 16 z ogumieniem 205/55, Fotel kierowcy z manualną regulacją wysokości, Gniazda USB, przód, Gniazdo 12V w konsoli centralnej, Gwarancja, HAC - system wspomagający pokonywanie podjazdów, Immobilizer, Kamera parkowania z dynamicznymi liniami ułatwiającymi parkowanie, Kia Forward Collision Avoidance Assist - system autonomicznego hamowania z f. wykrywania pieszych, Kia High Beam Assist - funkcja automatycznego przełączania świateł drogowych na mijania, Kia Lane Keeping Assist - asystent utrzymania pasa ruchu, Kia Smart Cruise Control - aktywny tempomat z automatyczną regulacją odległości, Kierownica i drążek biegów w skórze ekologicznej, Kieszonki w oparciach foteli przednich, Klamki w kolorze nadwozia, Klimatyzacja automatyczna 2-strefowa z systemem odparowywania szyby przedniej, Kolumna kierownicy regulowana manualnie w dwóch płaszczyznach, Komputer pokładowy z wyświetlaczem LCD 4,2 cala, Konsola centralna z podłokietnikiem i schowkiem, Kontrolka poziomu płynu do spryskiwaczy, Koło zapasowe, dojazdowe, Lampy tylne wykonane w technologii LED, Lusterka boczne regulowane elektrycznie i podgrzewane, Lusterka boczne w kolorze nadwozia, Lusterko wsteczne elektrochromatyczne, Mata wygłuszająca pod pokrywą silnika, Osłony przeciwsłoneczne z funkcją podświetlania, Osłony przeciwsłoneczne z lusterkami, lampka do czytania w podsufitce oraz schówek na okulary, Pasy bezpieczeństwa z czujnikiem obecności pasażera, przód i tył, Poduszki powietrzne 6 sztuk (czołowe poduszki kierowcy i pasażera, boczne poduszki - przód, kurtyny), Podłoga bagażnika dwupoziomowa, Radio DAB sterowanie w kierownicy, USB, 6 głośników, Sortownik pod podłogą w bagażniku, System ostrzegania o zmęczeniu kierowcy oraz informujący o ruszeniu poprzedzającego pojazdu DAW, Szyby barwione, Tapicerka materiałowa, Tempomat + ogranicznik prędkości, Tylna kanapa składana, dzielona 60:40, Tylny podłokietnik, Tylny spojler wraz ze światłem stop wykonanym w technologii LED, Uchwyty ISOFIX do instalacji fotelika dziecięcego, Wspomaganie kierownicy - elektryczne, progresywne, Wykończenie wnętrza w kolorze srebrnym, Zamek centralny z pilotem, Zderzaki i lusterka w kolorze nadwozia, Światła do jazdy dziennej LED, Światła przeciwmgielne, Lakier metalik

Ogumienie

Oś	Koło	Producent, typ	Rozmiar	Profil zmierzony
przednia	prawe	FIRESTONE, WINTERHAWK 4	205/55 16 91H	5,0 mm
	lewe	FIRESTONE, WINTERHAWK 4	205/55 16 91H	5,0 mm
tylna	prawe	FIRESTONE, WINTERHAWK 4	205/55 16 91H	3,0 mm
	lewe	FIRESTONE, WINTERHAWK 4	205/55 16 91H	3,0 mm

Dokumenty i akcesoria

[Dokumenty rej.] - POLISA UBEZP. (Nie.), Kluczyki (TAK - 2), Tablice rejestracyjne (TAK - 2), Dowód rejestracyjny (TAK), Karta pojazdu (NIE)

Grubość powłoki lakierowej

W zakresie do 150 µm

Poz.	Nazwa części	Przedział grubości powłoki lakierowej [µm]
1	Pokrywa komory silnika	do 150
2	Błotnik przedni lewy	do 150
3	Błotnik przedni prawy	do 150
4	Słupek przedni lewy	do 150
5	Słupek przedni prawy	do 150
6	Słupek środkowy lewy	do 150
7	Słupek środkowy prawy	do 150
8	Próg lewy	do 150
9	Próg prawy	do 150
10	Dach	do 150
11	Drzwi przednie lewe	do 150
12	Drzwi przednie prawe	do 150
13	Drzwi tylne lewe	do 150
14	Drzwi tylne prawe	do 150
15	Błotnik tylny lewy/ściana boczna lewa	do 150
16	Błotnik tylny prawy/ściana boczna prawa	do 150
17	Pokrywa bagażnika	do 150

Stwierdzone uszkodzenia

Poz.	Nazwa pozycji	Opis uszkodzeń	Kwalifik.	Naprawa [rbg]
1	Okladzina zderzaka przedniego	rysa/odprysk	NA	1
2	Błotnik przedni R	rysa/odprysk	NA	0.5
3	Dach	rysa/odprysk, wgniecenie/odkształcenie, ślady korozji	NA	0.3
4	Drzwi przednie (nieuzbrojone) R	rysa/odprysk, wgniecenie/odkształcenie	NA	0.7
5	Okladzina zderzaka tylnego	rysa/odprysk	NA	0.8
6	Podsufitka	zabrudzenie	NA	1
7	Rama dachu L	wgniecenie/odkształcenie	NA	0.7
8	Pokrywa przednia	wgniecenie/odkształcenie		
9	Szyba przednia barwiona/ogrzew.	rysa/odprysk		
10	Drzwi przednie (nieuzbrojone) L	rysa/odprysk		
11	Drzwi tylne (nieuzbrojone) L	rysa/odprysk, wgniecenie/odkształcenie		
12	Drzwi tylne (nieuzbrojone) R	rysa/odprysk		
13	Listwa ozdobna okna dolna drzwi tylnych L	wgniecenie/odkształcenie		
14	Rama drzwi, przód L	wgniecenie/odkształcenie		
15	Spojler zderzaka tylnego	zarysowanie		
16	Tapicerka drzwi tylnych R	zarysowanie		

DOKUMENTACJA FOTOGRAFICZNA



Fot. 1

Przekątna przednia lewa



Fot. 2

Przód

DOKUMENTACJA FOTOGRAFICZNA



Fot. 3

Przekątna przednia prawa



Fot. 4

Próg prawy (widok od przodu)

DOKUMENTACJA FOTOGRAFICZNA



Fot. 5

Bok prawy z przodu



Fot. 6

Bok prawy z tyłu

DOKUMENTACJA FOTOGRAFICZNA



Fot. 7
Przekątna tylna prawa



Fot. 8
Tyt

DOKUMENTACJA FOTOGRAFICZNA



Fot. 9

Przekątna tylna lewa



Fot. 10

Bok lewy z tyłu

DOKUMENTACJA FOTOGRAFICZNA



Fot. 11

Bok lewy z przodu



Fot. 12

Próg lewy (widok od przodu)

DOKUMENTACJA FOTOGRAFICZNA



Fot. 13
Numer identyfikacyjny



Fot. 14
Tabliczka znamionowa

DOKUMENTACJA FOTOGRAFICZNA



Fot. 15

Zestaw wskaźników - przebieg



Fot. 16

Widok przez otwarte drzwi przednie lewe

DOKUMENTACJA FOTOGRAFICZNA



Fot. 17

Widok przez otwarte drzwi tylne lewe



Fot. 18

Widok z tylnej kanapy na deskę rozd.

DOKUMENTACJA FOTOGRAFICZNA



Fot. 19
Konsola środkowa



Fot. 20
Tuneł środkowy

DOKUMENTACJA FOTOGRAFICZNA



Fot. 21

Kierownica (na wprost)



Fot. 22

Kierownica z lewej strony

DOKUMENTACJA FOTOGRAFICZNA



Fot. 23
Komora silnika



Fot. 24
Bagażnik

DOKUMENTACJA FOTOGRAFICZNA



Fot. 25
Koło zapasowe



Fot. 26
Spód pojazdu przód

DOKUMENTACJA FOTOGRAFICZNA



Fot. 29
Dow. Rej. Str.2 i klucze

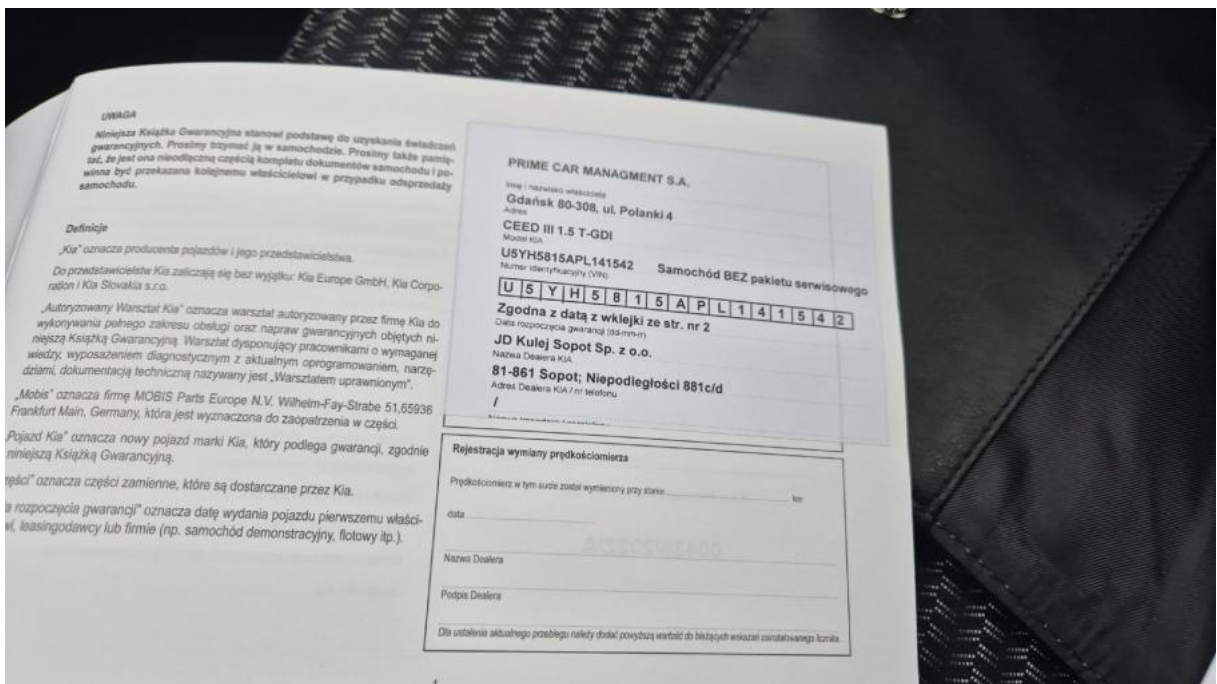

Fot. 30
Książka serwisowa – dane

DOKUMENTACJA FOTOGRAFICZNA

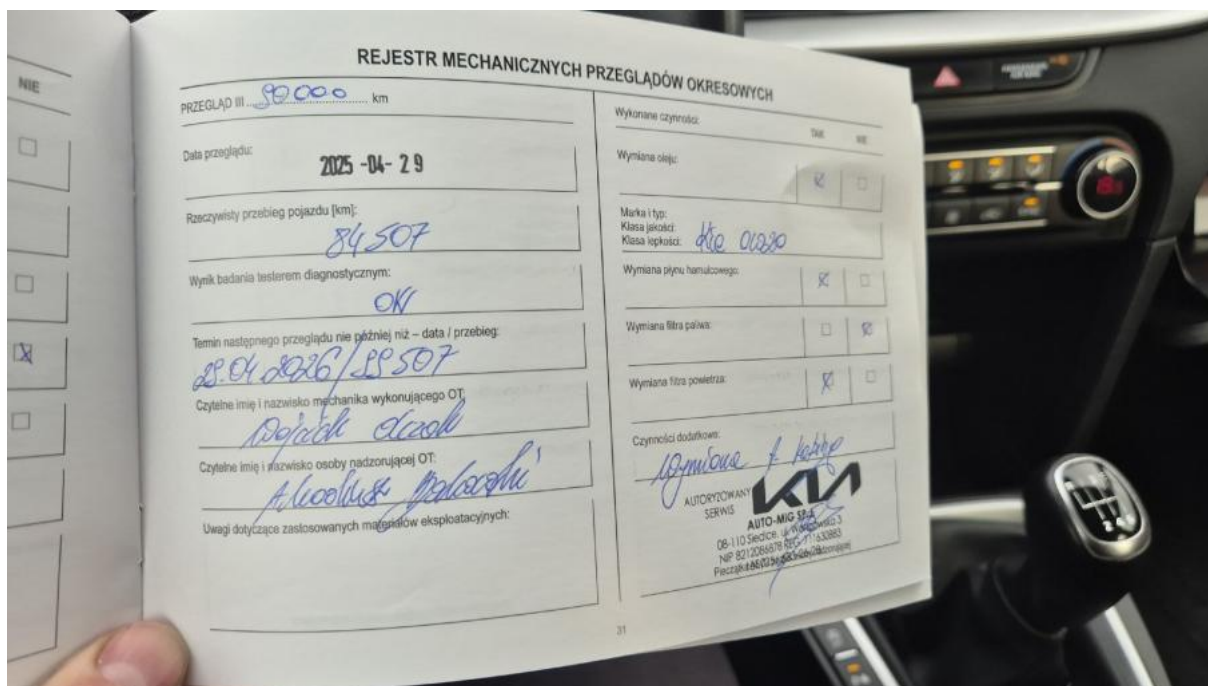

Fot. 31

Książka serwisowa – ostatni przegląd



Fot. 32

Instrukcje

DOKUMENTACJA FOTOGRAFICZNA



Fot. 33

Pokrywa komory silnika - Wgniecenie/odkształcenie 1



Fot. 34

Szyba czołowa - Rysa/odprysk 1

DOKUMENTACJA FOTOGRAFICZNA



Fot. 35

Zderzak - Rysa/odprysk 1



Fot. 36

Zderzak - Rysa/odprysk 2

DOKUMENTACJA FOTOGRAFICZNA



Fot. 37

Błotnik przedni P - Rysa/odprysk 1

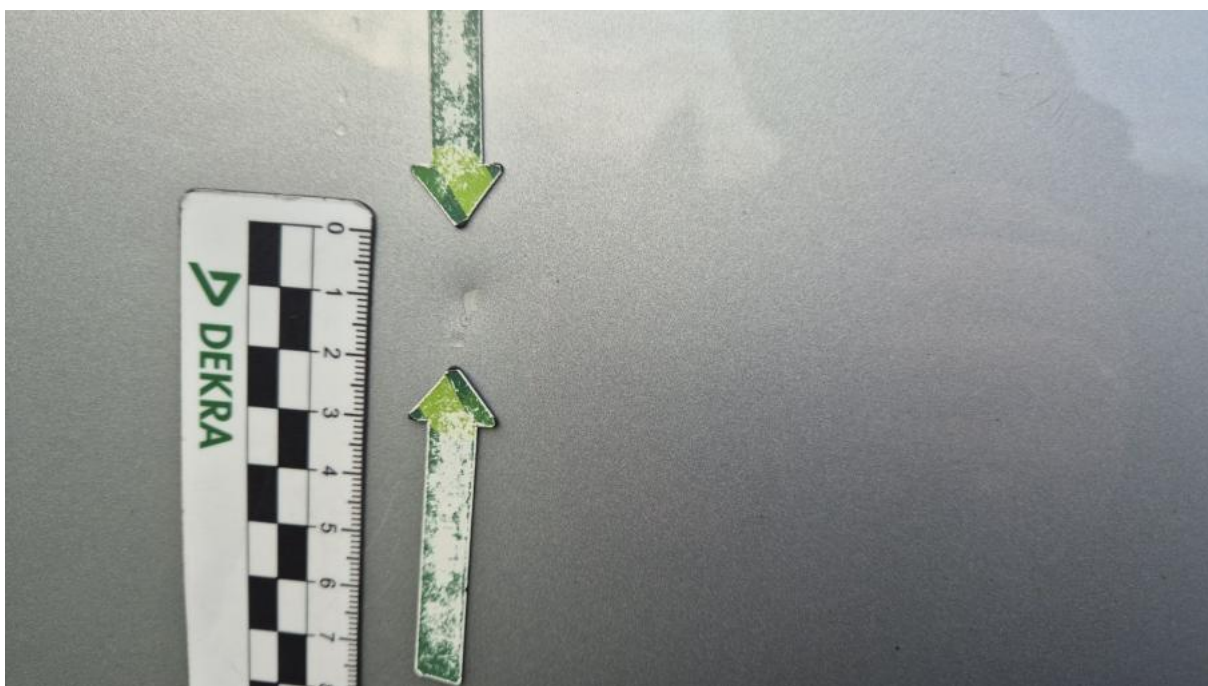

Fot. 38

Drzwi przednie P - Rysa/odprysk 1

DOKUMENTACJA FOTOGRAFICZNA

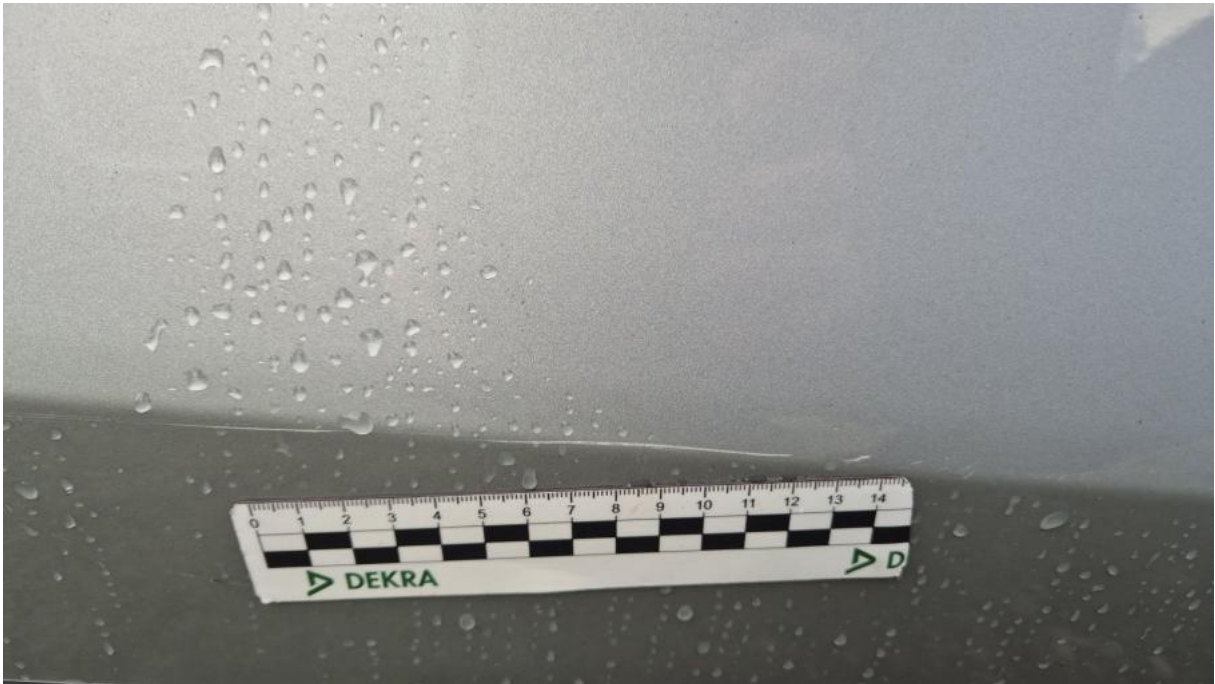

Fot. 39

Drzwi przednie P - Rysa/odprysk 2



Fot. 40

Drzwi przednie P - Wgniecenie/odkształcenie 1

DOKUMENTACJA FOTOGRAFICZNA



Fot. 41

Drzwi tylne P - Rysa/odprysk 1



Fot. 42

Zderzak tylny - Rysa/odprysk 1

DOKUMENTACJA FOTOGRAFICZNA



Fot. 43

Zderzak tylny - Rysa/odprysk 2



Fot. 44

Zderzak tylny cz dolna - Rysa/odprysk 1

DOKUMENTACJA FOTOGRAFICZNA



Fot. 45

Zderzak tylny cz dolna - Rysa/odprysk 2



Fot. 46

Dach - Rysa/odprysk 1

DOKUMENTACJA FOTOGRAFICZNA



Fot. 47

Dach - Wgniecenie/odkształcenie 1



Fot. 48

Rama dachu L - Wgniecenie/odkształcenie 1

DOKUMENTACJA FOTOGRAFICZNA



Fot. 49

Drzwi przed L - Rysa/odprysk 1



Fot. 50

Drzwi tylne L - Wgniecenie/odkształcenie 1

DOKUMENTACJA FOTOGRAFICZNA

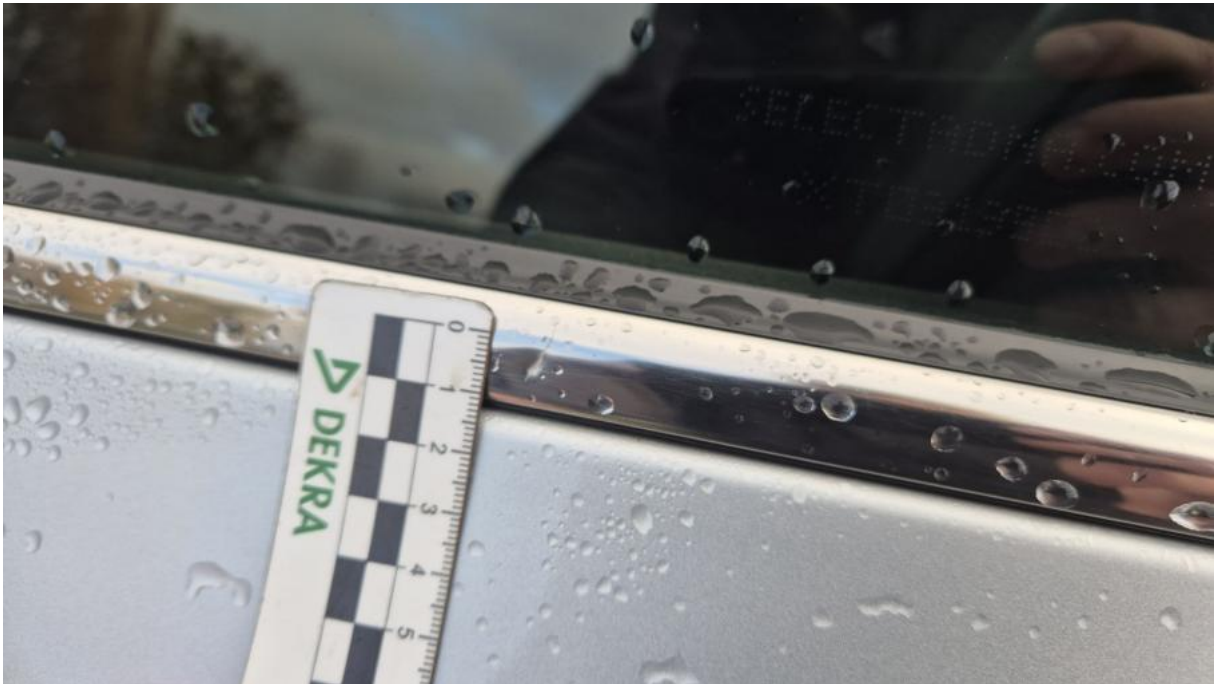

Fot. 51

Listwa drzwi tylnych L - Wgniecenie/odkształcenie 1



Fot. 52

Słupek środkowy L - Wgniecenie/odkształcenie 1

DOKUMENTACJA FOTOGRAFICZNA



Fot. 53

Tapicerka drzwi tylnych P - Rysa/odprysk 1



Fot. 54

Podsufitka - Inne 1