

## Raport z oględzin pojazdu

Numer raportu	217069/11/25-11401	Data raportu	14-11-2025
Rzeczoznawcy	inż. Mateusz Mikołajczak mgr inż. Przemysław Ostap	Data oględzin	12-11-2025
Nr zlecenia	PCM(DZS)/GDA/84967/25/11/04	Miejsce oględzin	MASTER1 POZNAŃ/KOMORNIKI, PLAT...

### Dane pojazdu

Numer identyfikacyjny (VIN)	<b>TMAJA81BGMJ053902</b>
Marka, model	HYUNDAI Tucson 20-24
Typ, wersja	Tucson 1.6 T-GDi 48V N Line ...
Numer rejestracyjny	BIA82113
Silnik (rodz./poj./moc)	benz./1598 ccm/110 kW
Stan licznika	89 607 km
Data 1. rej./rok prod.	27-05-2021/2021
Data nast. bad. techn.	21-05-2026
Nadwozie	KOM 5/5
Lakier	biały/METALIK
Skrzynia biegów	automatyczna



### Wyposażenie pojazdu

ABS+ESC, Alarm, Asystent inteligentny ostrzegania o ograniczeniach prędkości (ISLA), Asystent podążania po pasie ruchu (LFA), Asystent ruszania pod górę (HAC), Asystent stabilizacji przyczepy (TSA), Asystent unikania kolizji czołowych, z wykryw. pieszych i rowerzystów oraz funkcją Junction Turning, Asystent utrzymywania pasa ruchu (LKA), Automatyczne włączanie świateł, Blokada zdjęcie drzwi tylnych, Czujnik deszczu, Czujniki odległości przy parkowaniu, przód i tył, DBC - system wspomagający zjazd ze wzniesienia, Dostęp bezkluczkowy, Dźwignia zmiany biegów obszyta skórą, Dźwignia zmiany biegów z logo N Line, El. podnoszenie szyb, przód, Felgi aluminiowe 19", logo N Line, z ogumieniem 235/50, Fotel kierowcy z regulacją odcinka lędźwiowego, Fotel kierowcy z regulacją wysokości, Fotel pasażera z regulacją wysokości, Fotele przednie i tylne z funkcją podgrzewania, Funkcja automatycznego odparowywania szyb, Funkcja wyboru trybu jazdy, Gazetowniki w oparciach foteli przednich, Gniazdo 12V w bagażniku, Gniazdo 12V w konsoli centralnej, Gniazdo USB (x2) dla pasażerów drugiego rzędu siedzeń, Gniazdo USB w konsoli centralnej, Grill przedni, z wykończeniem w kolorze ciemnego chromu, logo N Line, Głośniki w drzwiach, przód i tył, Głośniki wysokotonowe, Haczyki do mocowania bagażu, Hamulec pokolizyjny (MCB), Hamulec postojowy - elektryczny z funkcją Auto Hold, Immobilizer, Kamera cofania z dynamicznymi liniami pomocniczymi, Kanapa tylna, składana w proporcji 40:20:40, Kanapa tylna, składana za pomocą dźwigni od strony bagażnika, Kierownica pokryta skórą, Kierownica sportowa, z logo N Line, Kierownica z funkcją podgrzewania, Kierownica ze sterowaniem radia, Klamki zewnętrzne w kolorze nadwozia, Klimatyzacja automatyczna, 2-strefowa, Kolumna kierownicy regulowana w dwóch płaszczyznach, Kontrolka niskiego poziomu płynu do spryskiwaczy, Lampy tylne LED, Listwy ochronne na zderzaku przednim i tylnym, w kolorze srebrnym, Listwy ozdobne dolne, w kolorze nadwozia, Listwy ozdobne na zderzaku przednim i tylnym, w kolorze chromu, Lusterka boczne składane elektrycznie, Lusterka boczne sterowane elektrycznie, podgrzewane, Lusterka boczne w kolorze nadwozia, Lusterka boczne z wbudowanymi kierunkowskazami, Lusterko wsteczne przyciemniające się automatycznie, Nakładki na pedały - metalowe, Nawiew klimatyzacji dla drugiego rzędu siedzeń, Ogranicznik prędkości, Osłony pod zderzakami N Line w kolorze srebrnym, Osłony przeciwsłoneczne kierowcy i pasażera rozsuwane, z lusterkami i oświetleniem, Oświetlenie bagażnika, Oświetlenie nastrojowe wnętrza, Oświetlenie pierwszego i drugiego rzędu, Panel do obsługi klimatyzacji z tyłu, trzecia strefa, Pasy bezpieczeństwa z regulacją wysokości, przód, Poduszka powietrzna centralna, Poduszki powietrzne boczne i kurtynowe, Poduszki powietrzne kierowcy i pasażera, Podłokietnik centralny z uchwytami na napoje, Port USB do ładowania, Przyciski do zmiany biegów z logo N Line, Reflektory przednie LED z systemem doświetlania zakrętów i asystentem świateł drogowych (HBA), Relingi dachowe, Roleta przestrzeni bagażowej, Schowek w podłodze bagażnika, Siatka zabezpieczająca bagaż, Spoiler tylny z trzecim światłem Stop LED N Line, System Bluetooth z obsługą komend głosowych, System monitorowania ciśnienia w oponach, System monitorowania tylnej kanapy (RSA) z czujnikami ultradźwiękowymi, System monitorujący poziom koncentracji kierowcy (DAW), System multimedialny z naw. satelitarną, ekran dotykowy 10.25", DAB, Bluelink, AppleCarPlay, AndroidAuto, System ostrzegania o odjechaniu poprzedzającego pojazdu (LVDA), System ratunkowy eCall, Szyba czołowa akustyczna, Szyba tylna z funkcją podgrzewania i wyłącznikiem czasowym, Szyby przednie atermiczne, Szyby tylne przyciemniane, Tapicerka skórzano-zamszowa, Tempomat inteligentny z funkcją Stop&Go, Uchwyty ISOFIX na tylnej kanapie, Wiązka do haka holowniczego, Zagłówki z regulacją wysokości, przód i tył, Zamek centralny, Zegary cyfrowe, z kolorowym wyświetlaczem 10,25", Zestaw do naprawy przebitej opony, Ładowarka bezprzewodowa do smartfonów, Łopatki do zmiany biegów, Światła do jazdy dziennej LED, Światła pozycyjne LED, Światła przeciwmgielne, tył, Kłapa bagażnika inteligentna, z regulacją wysokości i prędkości otwierania, Lakier perłowy

### Ogumienie

Oś	Koło	Producent, typ	Rozmiar	Profil zmierzony
przednia	prawe	CONTINENTAL, PREMOM CONTACT 6	235/50 19 103V	4,0 mm
	lewe	CONTINENTAL, PREMOM CONTACT 6	235/50 19 103V	4,0 mm
tylna	prawe	CONTINENTAL, PREMOM CONTACT 6	235/50 19 103V	4,5 mm
	lewe	CONTINENTAL, PREMOM CONTACT 6	235/50 19 103V	4,5 mm

### Dokumenty i akcesoria

[Dokumenty rej.] - POLISA UBEZP. (Nie.), Kluczyki (TAK - 2), Tablice rejestracyjne (TAK - 2), Dowód rejestracyjny (TAK), Karta pojazdu (NIE)

### Grubość powłoki lakierowej

W zakresie do 150 µm

Poz.	Nazwa części	Przedział grubości powłoki lakierowej [µm]
1	Pokrywa komory silnika	do 150
2	Błotnik przedni lewy	do 150
3	Błotnik przedni prawy	do 150
4	Słupek przedni lewy	do 150
5	Słupek przedni prawy	do 150
6	Słupek środkowy lewy	do 150
7	Słupek środkowy prawy	do 150
8	Próg lewy	do 150
9	Próg prawy	do 150

10	Dach	do 150
11	Drzwi przednie lewe	do 150
12	Drzwi przednie prawe	do 150
13	Drzwi tylne lewe	do 150
14	Drzwi tylne prawe	do 150
15	Błotnik tylny lewy/ściana boczna lewa	do 150
16	Pokrywa bagażnika	do 150

W zakresie do 200 µm

Poz.	Nazwa części	Przedział grubości powłoki lakierowej [µm]
1	Błotnik tylny prawy/ściana boczna prawa	150 - 200

#### Stwierdzone uszkodzenia

Poz.	Nazwa pozycji	Opis uszkodzeń	Kwalifik.	Naprawa [rbg]
1	Szyba przednia barwiona	pęknięcie	WY	2.5
2	Kpl.montażowy/naprawczy-kpl.do klejenia		WY	
3	Okładzina zderzaka przedniego	rysa/odprysk	NA	1
4	Dach	rysa/odprysk, ślady korozji	NA	0.3
5	Drzwi tylne (nieuzbrojone) R	rysa/odprysk	NA	0.5
6	Nakładka zderzaka tylnego, dół	rysa/odprysk		

DOKUMENTACJA FOTOGRAFICZNA



**Fot. 1**  
Przekątna przednia lewa



**Fot. 2**  
Przód

DOKUMENTACJA FOTOGRAFICZNA



**Fot. 3**  
Przekątna przednia prawa



**Fot. 4**  
Próg prawy (widok od przodu)

DOKUMENTACJA FOTOGRAFICZNA



**Fot. 5**  
Bok prawy z przodu



**Fot. 6**  
Bok prawy z tyłu

DOKUMENTACJA FOTOGRAFICZNA



**Fot. 7**  
Przekątna tylna prawa



**Fot. 8**  
Tyt

DOKUMENTACJA FOTOGRAFICZNA



**Fot. 9**  
Przekątna tylna lewa



**Fot. 10**  
Bok lewy z tyłu

DOKUMENTACJA FOTOGRAFICZNA



**Fot. 11**  
Bok lewy z przodu



**Fot. 12**  
Próg lewy (widok od przodu)

DOKUMENTACJA FOTOGRAFICZNA

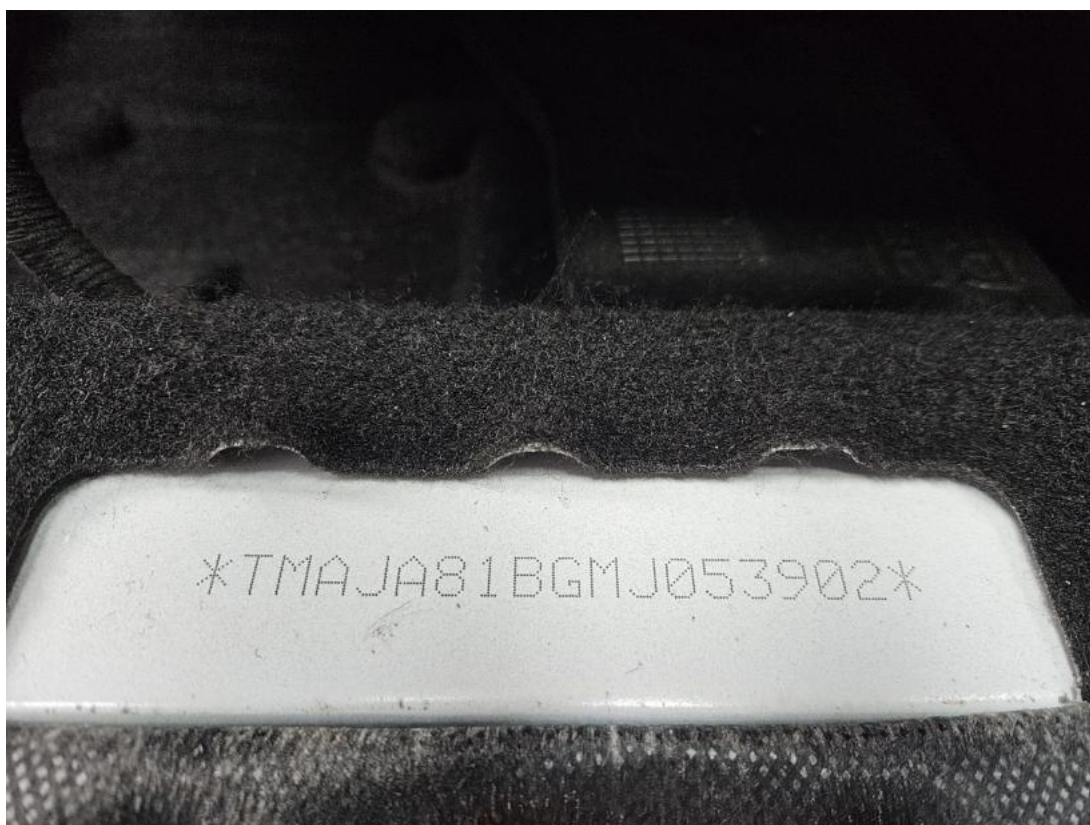

**Fot. 13**  
Numer identyfikacyjny

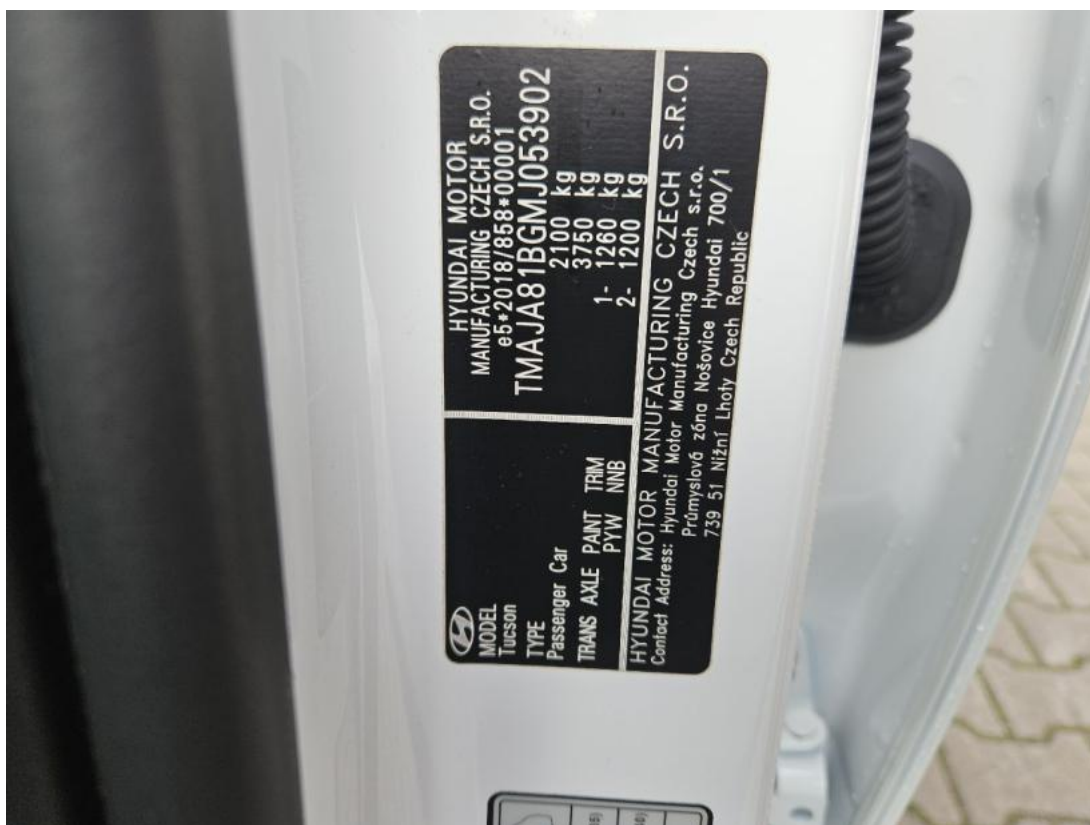

**Fot. 14**  
Tabliczka znamionowa

DOKUMENTACJA FOTOGRAFICZNA



**Fot. 15**  
Zestaw wskaźników - przebieg



**Fot. 16**  
Widok przez otwarte drzwi przednie lewe

DOKUMENTACJA FOTOGRAFICZNA



**Fot. 17**

Widok przez otwarte drzwi tylne lewe



**Fot. 18**

Widok z tylnej kanapy na deskę rozd.

DOKUMENTACJA FOTOGRAFICZNA



**Fot. 19**  
Konsola środkowa



**Fot. 20**  
Tunel środkowy

DOKUMENTACJA FOTOGRAFICZNA



**Fot. 21**

Kierownica (na wprost)



**Fot. 22**

Kierownica z lewej strony

DOKUMENTACJA FOTOGRAFICZNA



**Fot. 23**  
Komora silnika



**Fot. 24**  
Bagażnik

DOKUMENTACJA FOTOGRAFICZNA



**Fot. 25**  
Koło zapasowe



**Fot. 26**  
Spód pojazdu przód

DOKUMENTACJA FOTOGRAFICZNA



**Fot. 27**  
Spód pojazdu tył



**Fot. 28**  
Dowód rej. Str. 1

DOKUMENTACJA FOTOGRAFICZNA



**Fot. 29**  
Dow. Rej. Str.2 i klucze

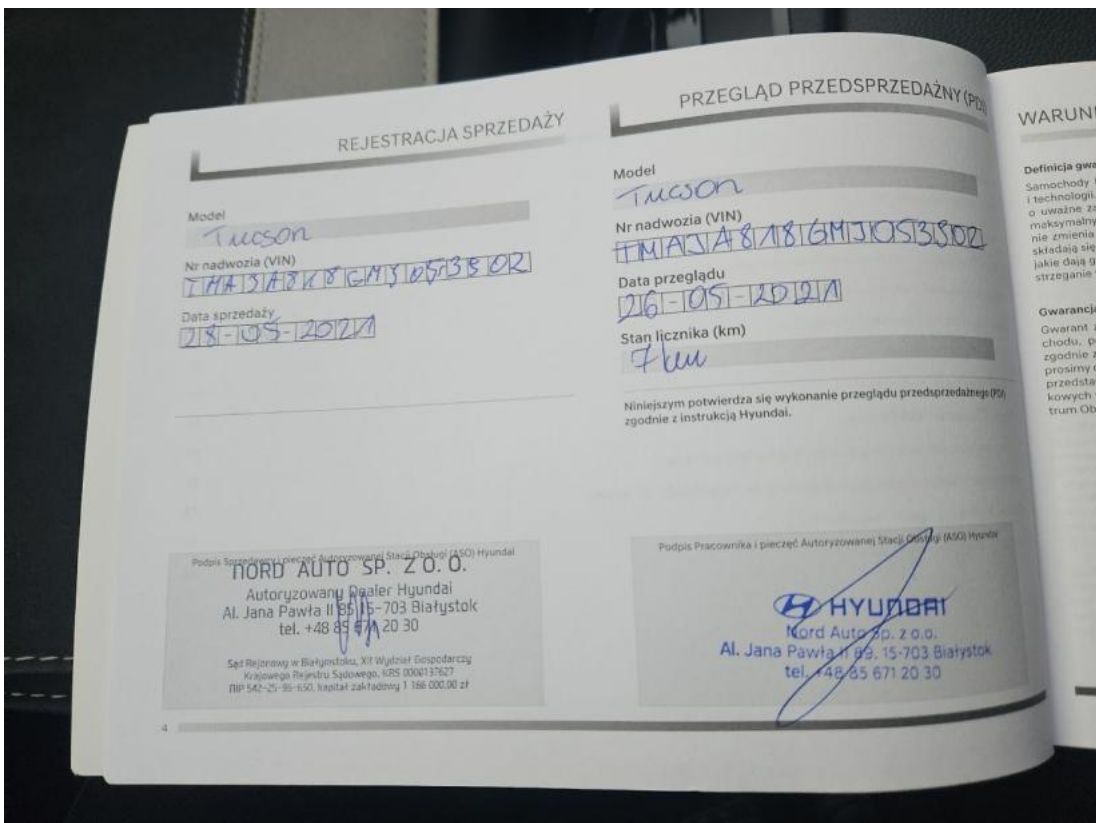

**Fot. 30**  
Książka serwisowa – dane

DOKUMENTACJA FOTOGRAFICZNA

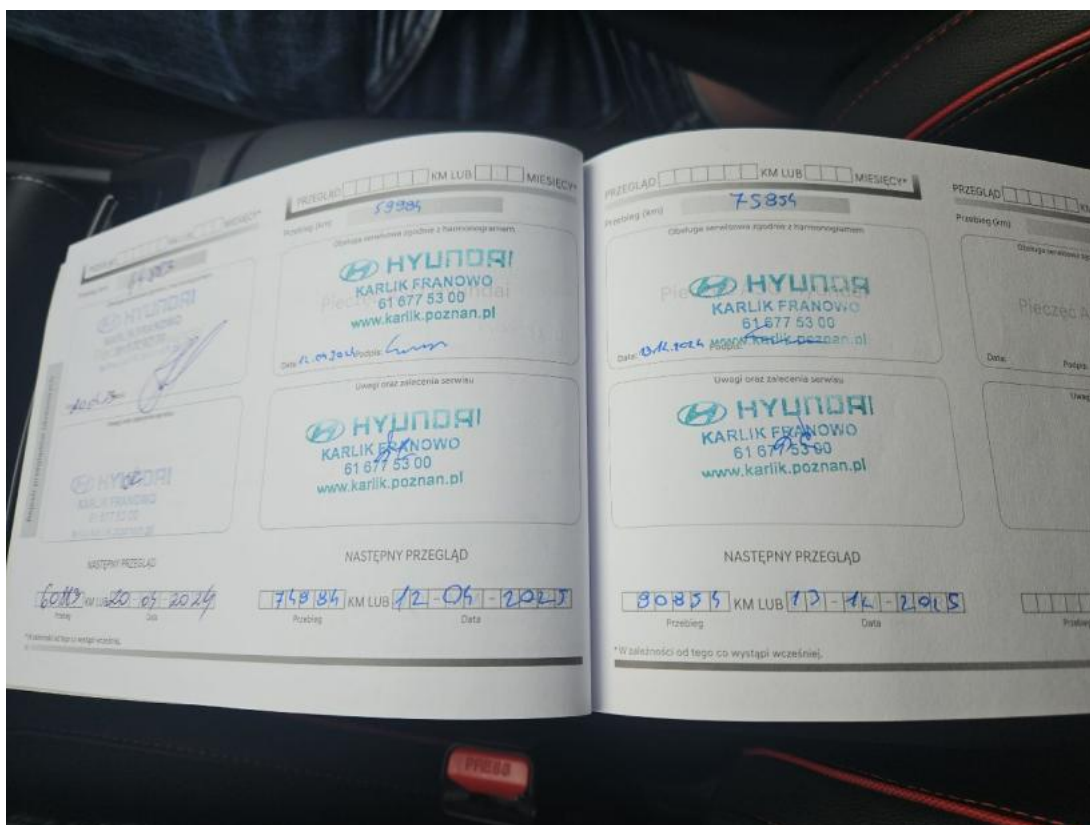

**Fot. 31**  
Książka serwisowa – ostatni przegląd

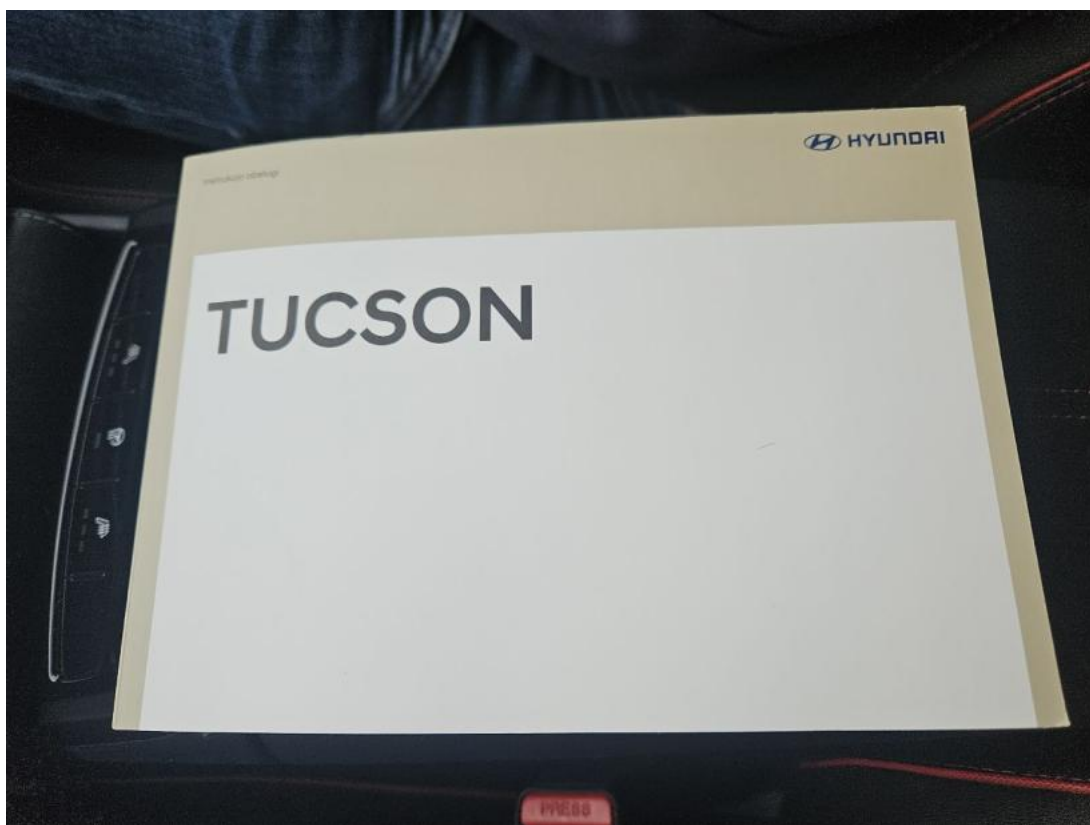

**Fot. 32**  
Instrukcje

DOKUMENTACJA FOTOGRAFICZNA



**Fot. 33**

Szyba czołowa - zdjęcie poglądowe 1

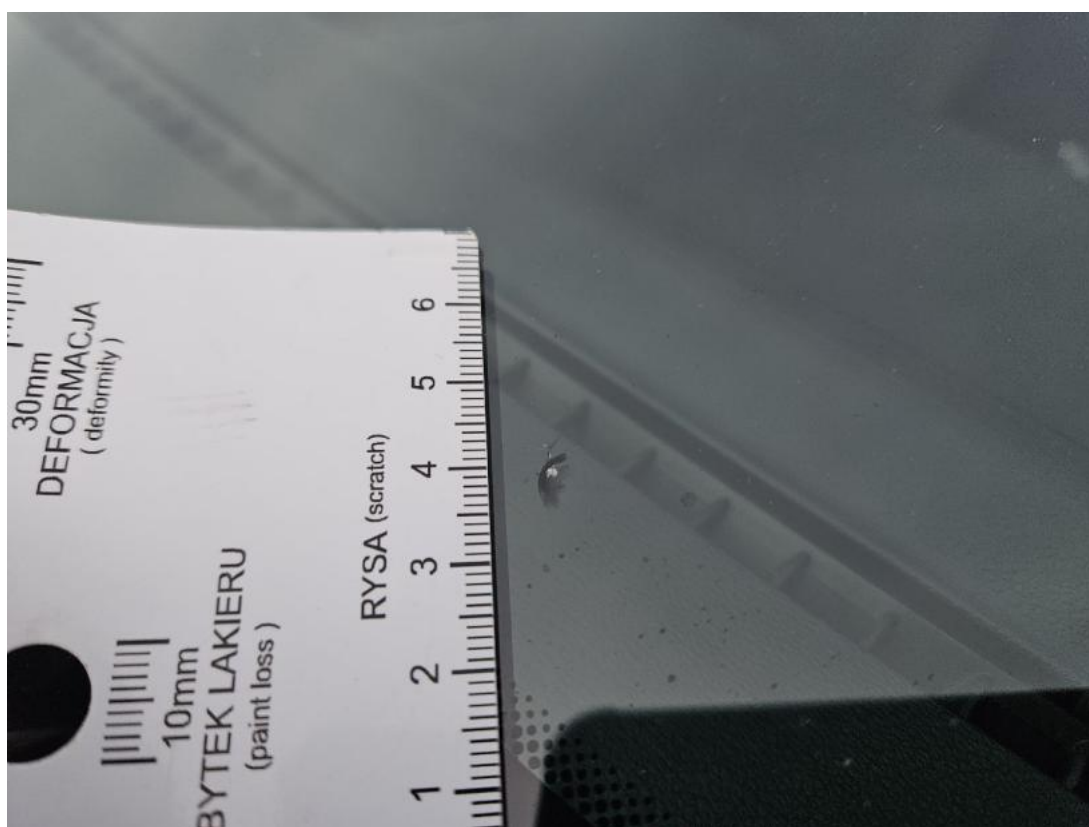

**Fot. 34**

Szyba czołowa - Rysa/odprysk 1

DOKUMENTACJA FOTOGRAFICZNA



**Fot. 35**

Zderzak - zdjęcie pogładowe 1



**Fot. 36**

Zderzak - zdjęcie pogładowe 2

DOKUMENTACJA FOTOGRAFICZNA

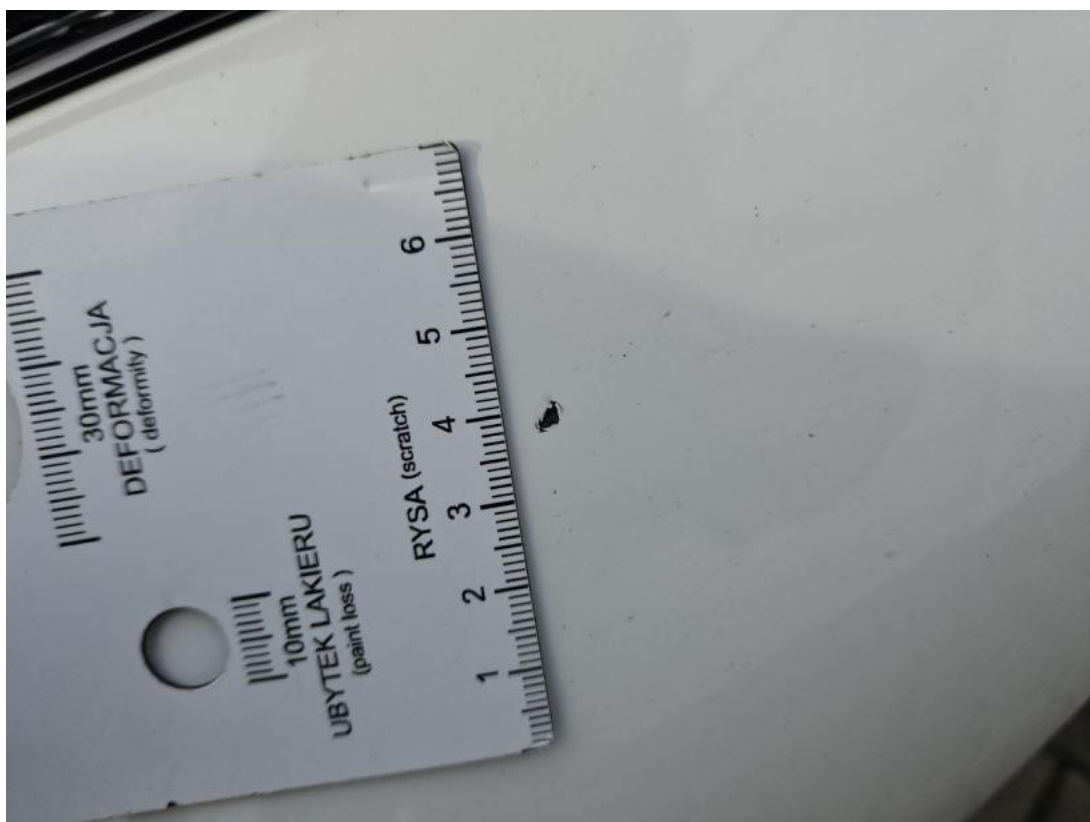

**Fot. 37**  
Zderzak - Rysa/odprysk 1



**Fot. 38**  
Zderzak - Rysa/odprysk 2

DOKUMENTACJA FOTOGRAFICZNA



**Fot. 39**  
Drzwi tylne P - zdjęcie poglądowe 1



**Fot. 40**  
Drzwi tylne P - zdjęcie poglądowe 2

DOKUMENTACJA FOTOGRAFICZNA

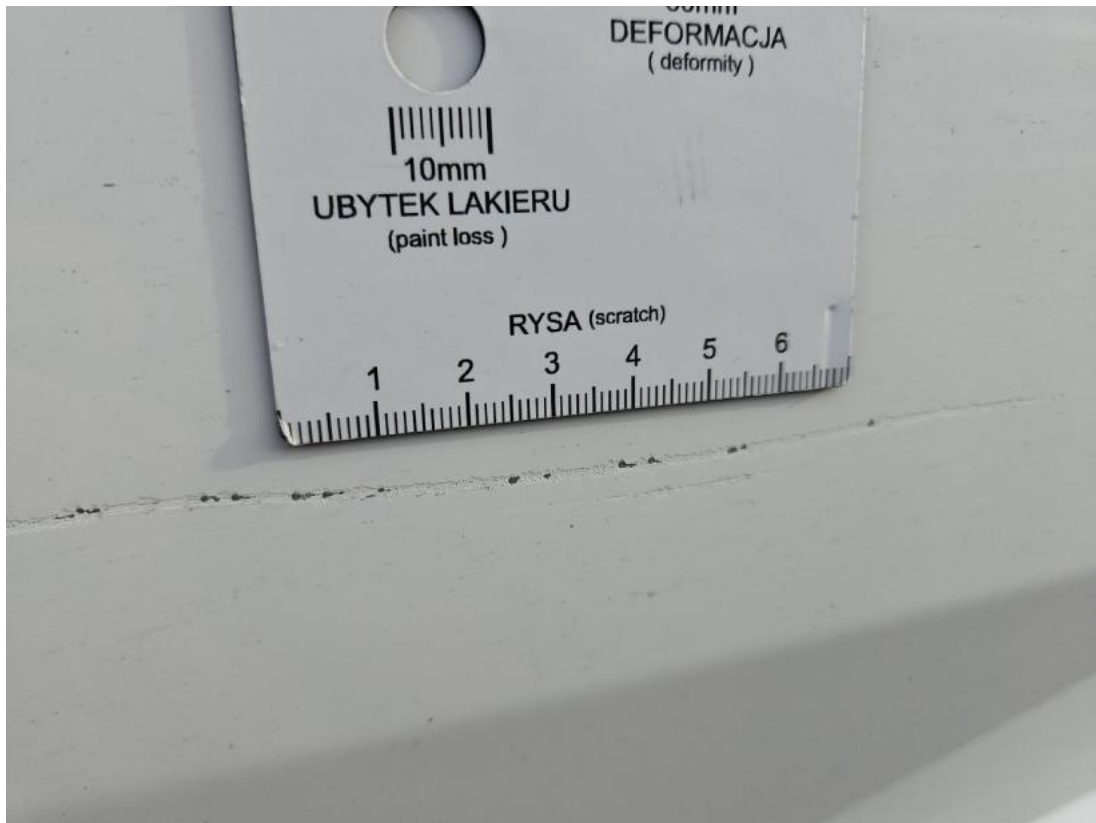

**Fot. 41**  
Drzwi tylne P - Rysa/odprysk 1



**Fot. 42**  
Zderzak tylny - zdjęcie poglądowe 1

DOKUMENTACJA FOTOGRAFICZNA

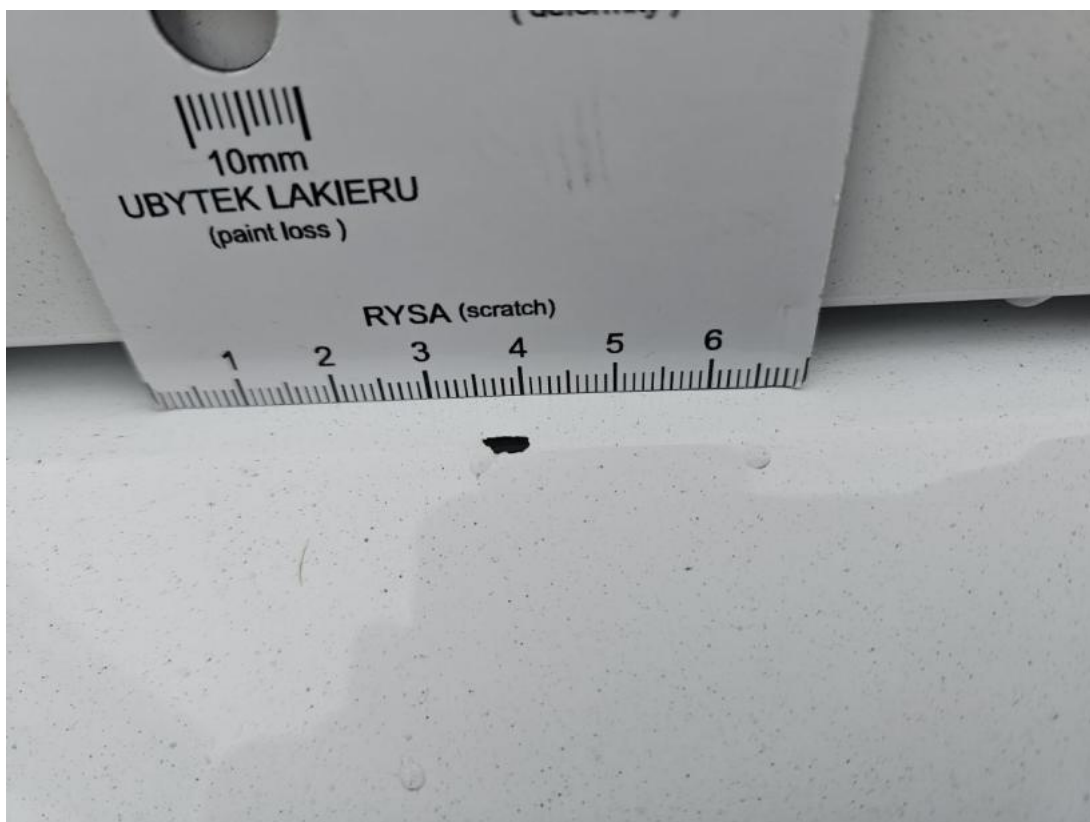

**Fot. 43**  
Zderzak tylny - Rysa/odprysk 1



**Fot. 44**  
Dach - zdjęcie pogładowe 1

DOKUMENTACJA FOTOGRAFICZNA



**Fot. 45**

Dach - Rysa/odprysk 1