

Nr zlecenia: 98/13/05/2026/CarArena STANDARD

z dnia: 2026/05/28

Zleceniodawca:

CARARENA - Aukcje Samochodowe
ul. Budowlanych 7
62-081 Baranowo

Rzeczoznawca:

Maksymilian Horyd/zatw. Pion Weryfikacyjny eRzeczoznawcy



WYCENA WARTO CI

Zadanie: Ocena stanu technicznego i określenie wartości rynkowej pojazdu

DANE IDENTYFIKACYJNE POJAZDU

Dane: [O] V-2026

Rodzaj pojazdu: **Samochód osobowy**

VIN: **WVWZZZ3CZGE013890**

Marka: **VOLKSWAGEN**

Nr rejestracyjny: **SC7575T**

Model pojazdu: **Passat B8 1.8 TSI MR`15 E6**

Nr Info-Ekspert: **040-07769**

Wersja: **Comfortline DSG**

Rok produkcji: **2015**

Wartość pojazdu brutto (zakup)

26 700 PLN

Wskazanie drogomierza 264231 km

Data pierwszej rejestracji 2015/08/11

Data wykonania badania technicznego 2026/08/04

Rodzaj nadwozia sedan 4 drzwiowy

Dop. masa całkowita 2030 kg

Jednostka napędowa z zapłonem iskrowym (wtrysk)

Pojemność / Moc silnika 1798 ccm / 132kW (179KM)

Doładowanie Turbosp. z chłodn. powietrza

Liczba cylindrów / Układ cylindrów / Liczba zaworów 4 / rzędowy / 16

Rodzaj skrzyni biegów automatyczna

Rodzaj napędu przedni (4x2)

Kolor powłoki lakierowej, (rodzaj lakieru) Brzozy 2-warstwowy z efektem metalicznym

WYPOSAŻENIE STANDARDOWE

L.p. Nazwa elementu wyposażenia

- 1 ABS - system zapobiegający blokowaniu kół
- 2 Dywaniki
- 3 Fotel kierowcy z regulacją odcinka lędźwiowego elektrycznie
- 4 Gniazdo 12V

L.p. Nazwa elementu wyposażenia

- 26 Poduszki powietrzne boczne przednie
- 27 Schowek chłodzony
- 28 Schowek dodatkowy w konsoli centralnej
- 29 System elektronicznej kontroli toru jazdy ESP

5	Gniazdo 12V w baga niku	30	System Front Assist
6	Hamulec postojowy automatyczny	31	System ochrony pasa erów aktywny "PreCrash"
7	Hamulec wielokolizyjny	32	System ostrzegania o zm czeniu kierowcy
8	Immobilizer	33	System p/po lizgowy MSR
9	Kierunkowskazy LED	34	System p/po lizgowy przy przyspieszaniu ASR
10	Kieszenie w oparciach foteli przednich	35	System rekuperacji - odzyskiwania energii podczas hamowania
11	Klimatyzacja automatyczna Climatronic 3 strefowa	36	System stabilizacji toru jazdy przyczepy TSA
12	Kolumna kierownicy z regulacj wysoko ci i gł boko ci	37	System Start/Stop
13	Koło zapasowe pełnowymiarowe	38	System sygnalizacji spadku ci nienia w oponach
14	Komputer pokładowy MFA Premium	39	Szyby atermiczne
15	Kurtyny powietrzne boczne	40	Szyby przednie regulowane elektrycznie
16	Lusterka zewn trzne podgrzewane elektrycznie	41	Szyby tylne regulowane elektrycznie
17	Lusterka zewn trzne regulowane elektrycznie	42	wiatła do jazdy dziennej
18	Lusterka zewn trzne w kolorze nadwozia	43	wiatła tylne LED
19	Lusterko wewn trzne ciemniane automatycznie	44	Tarcze kół aluminiowe 16" opony 215/60
20	Lusterko zewn trzne kierowcy ciemniane automatycznie	45	Tempomat
21	Otwór na długie przedmioty w siedzeniu tylnym	46	Wspomaganie układu kierowniczego zmienne
22	Podłokietnik centralny przedni	47	Wycieraczki z czujnikiem deszczu
23	Podłokietnik siedze tylnych	48	Zamek centralny zdalnie sterowany
24	Poduszka powietrzna kierowcy	49	Zderzaki w kolorze nadwozia
25	Poduszka powietrzna pasa era z mo liwo ci odł czenia	50	Zegar analogowy

L.p. Nazwa pakietu / elementu pakietu wyposażenia standardowego

- 1 Audio System "Composition Colour"
 - Głośniki 8 szt.
 - Złącze "AUX"
 - Złącze kart SD
 - Radioodtwarzacz CD/MP3
 - Wyświetlacz 5" dotykowy
- 2 Czujniki parkowania - przód/tył
 - Czujniki parkowania - przód
 - Czujniki parkowania - tył
- 3 Fotele przednie z regulacją wysokości
 - Fotel kierowcy z regulacją wysokości
 - Fotel pasażera z regulacją wysokości
- 4 Kierownica multifunkcyjna
 - Drzewko zmiany biegów pokryte skórą
 - Sterowanie radiem w kierownicy
 - Kierownica pokryta skórą
 - Sterowanie komputerem pokładowym przy kierownicy
- 5 Siedzenia tylne dzielone i składane 60/40
 - Siedzenia tylne dzielone
 - Siedzenia tylne składane
- 6 System "Park Pilot"
 - Czujniki parkowania - tył
 - System wspomagający parkowanie

WYPOSAŻENIE DODATKOWE

L.p. Nazwa elementu wyposażenia

- 1 Kamera cofania
- 2 Lakier metalizowany
- 3 Szyby tylne dodatkowo przyciemniane

OPIS ZAMONTOWANEGO W POJE DZIE OGUMIENIA

Koło	Marka, typ	Bieżnik [mm]
Przednie lewe:	KUMHO 215/55 R17 94V ECSTA HS51	6,0
Przednie prawe:	KUMHO 215/55 R17 94V ECSTA HS51	6,0
Tylne lewe:	*PIRELLI 215/55 R17 94W CINTURATO P7	6,0
Tylne prawe:	*PIRELLI 215/55 R17 94W CINTURATO P7	6,0

WYLICZENIE WARTO CI RYNKOWEJ

WARTO	BAZOWA (ZAKUP) BRUTTO (132 mies.)		38 400 PLN
	KOREKTA ZA PIERWSZ REJESTRACJ	619 PLN	<i>po korekcie:</i> 39 019 PLN
	KOREKTA ZA WYPOSA ENIE	984 PLN	<i>po korekcie:</i> 40 003 PLN
	KOREKTA ZA PRZEBIEG	- 6 499 PLN	<i>po korekcie:</i> 33 504 PLN
	KOREKTY RÓ NE:		
	Stan utrzymania i dbało o pojazd	-3 015 PLN	
	Weryfikacja serwisowa	- 800 PLN	
	Regionalna sytuacja rynkowa	-3 350 PLN	
	KOREKTY RÓ NE RAZEM	- 7 165 PLN	<i>po korektach:</i> 26 339 PLN
	KOREKTA ZA OGUMIENIE	410 PLN	<i>po korekcie:</i> 26 749 PLN
WARTO	RYNKOWA (ZAKUP) BRUTTO PO ZAOKR GLENIU		26 700 PLN

UWAGI RZECZOZNAWCY DOTYCZ CE WYCENY

Dokonano sprawdzenia historii pojazdu w bazie CEPiK.

Ogl dziny wykonał: Marcin Szura

Wycena wykonana: Maksymilian Horyd

Warto brutto (zakup*) wy ej zidentyfikowanego pojazdu, okre lona na miesi c maj 2026 roku wynosi:

* Warto okre lona jak przy zakupie pojazdu w celu ponow nej jego sprzeda y przez podmiot handluj cy pojazdami u yw anymi.

26700 PLN

(słownie: dwadzie cia sze ty si cy siedemset złotych)

w tym VAT (23,0%) 4992,68 PLN

Warto okre lono na podstawie:

- notowa warto ci rynkowych z bazy pojazdów "Komputerowego Systemu INFO-EKSPERT" na V-2026 zaakceptowanych przez wykonawc opinii,
- korekt maj cych wpływ na warto pojazdu.

OPIS STANU TECHNICZNEGO ZESPOŁÓW POJAZDU



KABINA KIEROWCY - Szkielet i poszycia zewn trzne

L.p.	Nazwa elementu	L / P	Rodzaj uszkodzenia	Opis	Fot. nr
1	Wn ka drzwi tylna	P	Zarysowania		
2	Błotnik przedni	L	Zarysowania powłoki lakierowej		
3	Wn ka drzwi przednia	P	Wgniecenie z zarysowaniami		
4	Błotnik przedni	P	Odpryski powłoki lakierowej		
5	Pokrywa przednia		Odpryski powłoki lakierowej z miejscow korozj blachy		
6	Drzwi boczne przednie	L	Zarysowania powłoki lakierowej,		

odpryski				
7	Drzwi boczne przednie	P	Zarysowania powłoki lakierowej	
8	Drzwi boczne tylne	L	Zarysowania powłoki lakierowej	
9	Drzwi boczne tylne	P	Zarysowania powłoki lakierowej	
10	Dach		Zarysowania powłoki lakierowej	

Pojazd nosi typowe dla jego okresu eksploatacji uszkodzenia powłoki lakierowej (niewielkie zarysowania, odpryski itp.).

Szczegółowy stan pojazdu zobrazowany w dokumentacji zdjęciowej.



KABINA KIEROWCY – Opis powłoki lakierowej

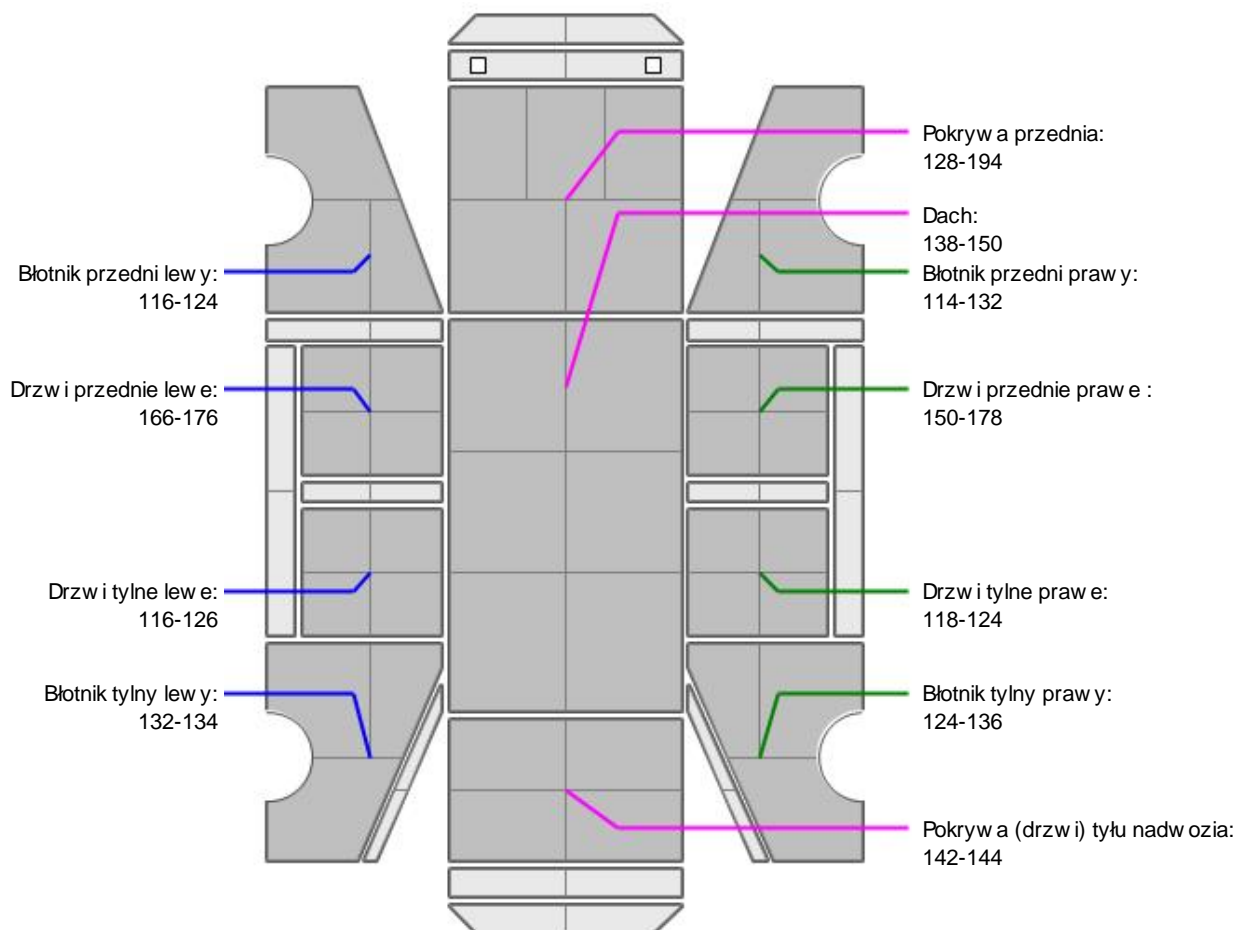

L.p.	Nazwa elementu	L / P	Grubość powłoki [μm]	Opis
1	Pokrywa przednia		128-194	
2	Dach		138-150	
3	Błotnik przedni	L	116-124	
4	Drzwi przednie	L	166-176	
5	Drzwi tylne	L	116-126	
6	Błotnik tylny	L	132-134	
7	Błotnik przedni	P	114-132	
8	Drzwi przednie	P	150-178	
9	Drzwi tylne	P	118-124	
10	Błotnik tylny	P	124-136	
11	Pokrywa (drzwi) tyłu nadwozia		142-144	

Podane przedziały grubości powłoki lakierowej poszczególnych elementów dotyczą wyłącznie punktów

pomiarowych, tj. trzech wybranych miejsc na danym elemencie nadwozia. Nie oznacza to, że w pozostałych obszarach danego elementu grubość powłoki jest jednakowa ani że nie może wykroczyć poza wskazane zakresy. Pomiary wykonano urządzeniem bezdźwiękowym w posiadaniu rzeczoznawcy. Pomiar wykonany innym przyrządem może się różnić.



WYPOSAŻENIE ZEWNĘTRZNE

L.p.	Nazwa elementu	L / P	Rodzaj uszkodzenia	Opis	Fot. nr
1	Zderzak przedni		Odpryski powłoki lakierowej		
2	Zderzak tylny		Zarysowany		
3	Szyba przednia		Odpryski warstwy zewnętrznej		



KABINA KIEROWCY – Wyposażenie wewnętrzne

L.p.	Nazwa elementu	L / P	Rodzaj uszkodzenia	Opis	Fot. nr
1	Fotel przedni kpl.	L	Rozdarcie materiału		
2	Fotel przedni kpl.	P	Zabrudzony		
3	Kanapa tylna		Zabrudzona		
4	Wykładzina dachu (podsufitka)		Zabrudzona		

Wnętrze pojazdu nosi typowe dla jego okresu eksploatacji zabrudzenia oraz zużycie wszystkich elementów.



SILNIK z osprzętem, układem paliwowym i wydechowym

Na zestawie wskaźników widnieje komunikat o usterce skrzyni biegów. Podczas próby ruchowej po dłuższej jeździe pojazd się zatrzymuje. Konieczna weryfikacja w warunkach serwisowych.



UKŁAD KIEROWNICZY

L.p.	Nazwa elementu	L / P	Rodzaj uszkodzenia	Opis	Fot. nr
1	Koło kierownicy		Wytarte		

JAZDA KONTROLNA

- | | | |
|---|----------------------------------|----------|
| 1 | Główny pracujący silnika | BEZ UWAG |
| 2 | Praca układu kierowniczego | BEZ UWAG |
| 3 | Główny (stuk) zawieszenia | BEZ UWAG |
| 4 | Skuteczność hamulca zasadniczego | BEZ UWAG |
| 5 | Skuteczność hamulca pomocniczego | BEZ UWAG |

POZOSTAŁE INFORMACJE

- Pochodzenie pojazdu**
Krajowy
- Badanie poprawności numerów identyfikacyjnych**
Numer VIN wybity na karoserii oraz numer VIN tabliczki znamionowej zgodny z CEPiK.
- Weryfikacja prawdziwości danych obiektu**
Numer VIN wybity na karoserii oraz numer VIN tabliczki znamionowej zgodny z dowodem rejestracyjnym.
- Weryfikacja odczytanego stanu drogomierza**
Odczytany z drogomierza

Zastrzeżenia ograniczające opinię.

ü Zawarte w niniejszej Wycenie/Raporcie informacje (w tym dotyczące wyposażenia) służy jedynie ogólnym celom informacyjnym. Wycena/Raport nie może być zatem traktowana jako oferta w rozumieniu przepisów Kodeksu Cywilnego oraz opisu towaru ani zapewnienia w rozumieniu art. 4 Ustawy z dnia 27 lipca 2002 roku o szczególnych warunkach sprzedaży konsumenckiej.

ü Wycena/Raport została sporządzona w celu ustalenia istnienia albo nieistnienia uszkodzeń nieakceptowalnych po zawarciu umowy korzystania z samochodu lub innych okoliczności uzgodnionych w zleceniu. Wycena/Raport nie obejmuje typowych uszkodzeń wynikających z eksploatacji samochodu oraz jego standardowego zużycia.

ü Jeżeli chcesz traktować ten dokument jako źródło wiedzy o samochodzie przy jego zakupie, czynisz to na własną odpowiedzialność. Rzeczoznawcy sp.j. nie ponosi odpowiedzialności za takie użycie tej Wyceny/Raporu.

ü Niniejsza wycena służy wyłącznie do oszacowania wartości rynkowej przedmiotu wyceny i nie może być wykorzystywana do żadnego innego celu, ni wymienionego powyżej. W szczególności wycena nie może stanowić podstawy do oceny cech i stanu wycenianego obiektu przy jego zakupie.

ü Rzeczoznawca nie bierze na siebie odpowiedzialności za wady ukryte (prawne i fizyczne) oraz ewentualne skutki wynikające z dalszego użytkowania przedmiotu wyceny, a także za skutki wykorzystania samej wyceny.

ü Powyższa wycena nie jest ekspertyzą stanu technicznego przedmiotu wyceny i za taką nie może być uznawana, w szczególności nie może być traktowana jako gwarancja sprzedaży przedmiotu wyceny za oszacowaną wartość.

ü Wycenę przeprowadzono w oparciu o dostarczoną dokumentację oraz badanie organoleptyczne wycenianego obiektu. Nie prowadzono badań diagnostycznych oraz weryfikacji warsztatowej przedmiotu wyceny.

ü Nie stwierdzono dodatkowych niesprawności i/lub uszkodzeń i/lub braków w zakresie możliwym do ustalenia w warunkach oględzin tj. bez dostępu do spodu pojazdu, specjalistycznego sprzętu diagnostycznego, jazdy próbnej wykonanej w warunkach drogowych z obciążeniem.

ü Rzeczoznawca podczas oględzin poza warsztatem nie jest w stanie stwierdzić wypadkowej przeszłości pojazdu. W przypadku podwyższonych wartości pomiarów powłoki lakierowej, konieczna jest ekspertyza w warunkach warsztatowych.

ü Rok produkcji pojazdu - nie weryfikowano. Przyjeto w oparciu o dane przekazane przez Zleceniodawcę.

ü Niniejsza wycena nie może być publikowana w całości w jakimkolwiek dokumencie bez zgody wykonawców i bez uzgodnienia z nimi formy i treści takiej publikacji. Zakaz publikacji nie dotyczy posługiwania się wyceną w umowach cywilno-prawnych zawieranych przez zleceniodawcę i dotyczących przedmiotu.

ü Przed odbiorem pojazdu, kupujący zobowiązany jest do konfrontacji rzeczywistego stanu z informacjami zawartymi w wycenie. Odbiór przedmiotu jest równoznaczny ze zrzeczeniem się wszelkich roszczeń, co do stanu technicznego.

ü Nie badano poprawności i/lub budowy numerów identyfikacyjnych/seryjnych obiektu oraz nie weryfikowano prawdziwości danych obiektu.

ü Niniejsza wycena nie może być traktowana jako gwarancja sprzedaży przedmiotu wyceny za oszacowaną wartość.

ü W przypadku ujawnienia dodatkowych informacji dotyczących przedmiotowego pojazdu, niedostępnych w czasie wykonywania niniejszej opinii, zaprezentowane stanowisko może ulec zmianie.

ü W opinii założono, że nie wykryto żadnych faktów, które mogłyby istotnie wpływać na wartość wycenionego pojazdu, jeżeli w opisie pojazdu nie widnieją inaczej.

ü Rzeczoznawca nie ponosi odpowiedzialności za ewentualne błędy wynikające z przedstawionych informacji otrzymanych od użytkownika/sprzedawcy/zamawiającego wycenę, jeżeli brak podstaw do kwestionowania ich zgodnie ze stanem rzeczywistym lub jeżeli ustalenie stanu rzeczywistego przez rzeczoznawcę było niemożliwe lub znacznie utrudnione.

ü Wyposażenie standardowe wg. Info - Ekspert. Rzeczoznawca nie ponosi odpowiedzialności za ewentualne błędy programu. Lista wyposażenia w wycenie ma charakter poglądowy i nie potwierdza kompletności. Aby ustalić specyfikacje fabrycznego wyposażenia należy się do dealera.

ü W warunkach, w jakich przeprowadzono oględziny rzeczoznawca nie miał możliwości zweryfikowania poprawności działania całego wyposażenia.

ü Opis stanu technicznego pojazdu jest wa ny na dzie ogl dzin. Rzeczoznawca nie bierze odpowiedzialno ci za zmiany stanu pojazdu wynikaj ce z dalszej eksploatacji lub postoj u (np. uszkodzenie akumulatora, powi kszenie lub powstanie ognisk korozji, uszkodzenie układu hamulcowego, itp.) – zaleca si sprawdzenie daty wyceny

ü Je eli elementy jednostki nap dowej, układu przeniesienia nap du itp., s rozmontowane, rzeczoznawca nie weryfikuje kompletno ci poszczególnych układów. Mo liwo wyst pienia braków w kompletacji (np. ze wzgl du na wykorzystanie unieruchomionego pojazdu jako „dawcy cz ci”).

ü Nie weryfikowano odczytanego stanu drogomierza z zapisami w urz dzeniach elektronicznych pojazdu. Rzeczoznawca nie dokonuje oceny autentyczno ci przebiegu – oferent, powinien samodzielnie zweryfikowa wskazania, np. za po rednictwem dost pnych ródeł takich jak historia pojazdu.gov.pl

ü W przypadku pojazdów z niesprawnym akumulatorem lub bez niego - podł czenie sprawnego akumulatora nie gwarantuje sprawno ci technicznej pojazdu. W zwi zku z tym przyjmuje si i stan techniczny pojazdu jest nieznany, istnieje ryzyko ujawnienia wad ukrytych i dodatkowych uszkodze .

ü Nie weryfikowano gwarancji, statusu pakietów serwisowych i kompletno ci w zakresie osprz tu dodatkowego, z którym przedmiot był zamówiony.

Dokument wystawiony elektronicznie, wa ny bez podpisu

DOKUMENTACJA FOTOGRAFICZNA



Fot. nr 1



Fot. nr 2



Fot. nr 3



Fot. nr 4



Fot. nr 5



Fot. nr 6



2026/05/18

Fot. nr 7



2026/05/18

Fot. nr 8



Fot. nr 9



Fot. nr 10



Fot. nr 11



Fot. nr 12



Fot. nr 13



Fot. nr 14



2026/05/18

Fot. nr 15



2026/05/18

Fot. nr 16



Fot. nr 17



Fot. nr 18



2026/05/18

Fot. nr 19



2026/05/18

Fot. nr 20



Fot. nr 21



Fot. nr 22



Fot. nr 23



Fot. nr 24



2026/05/18

Fot. nr 25



2026/05/18

Fot. nr 26



Fot. nr 27



Fot. nr 28



Fot. nr 29

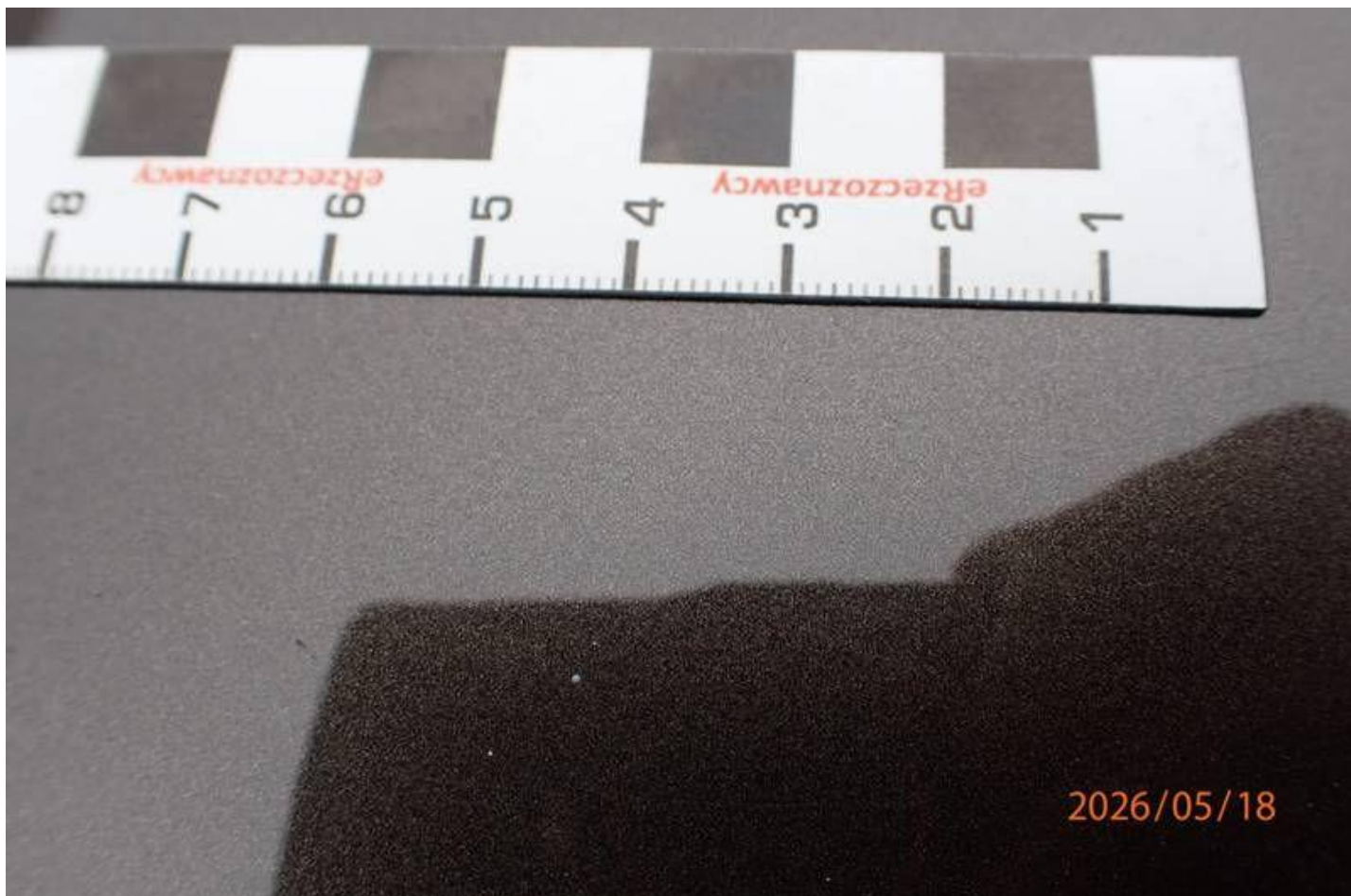

Fot. nr 30

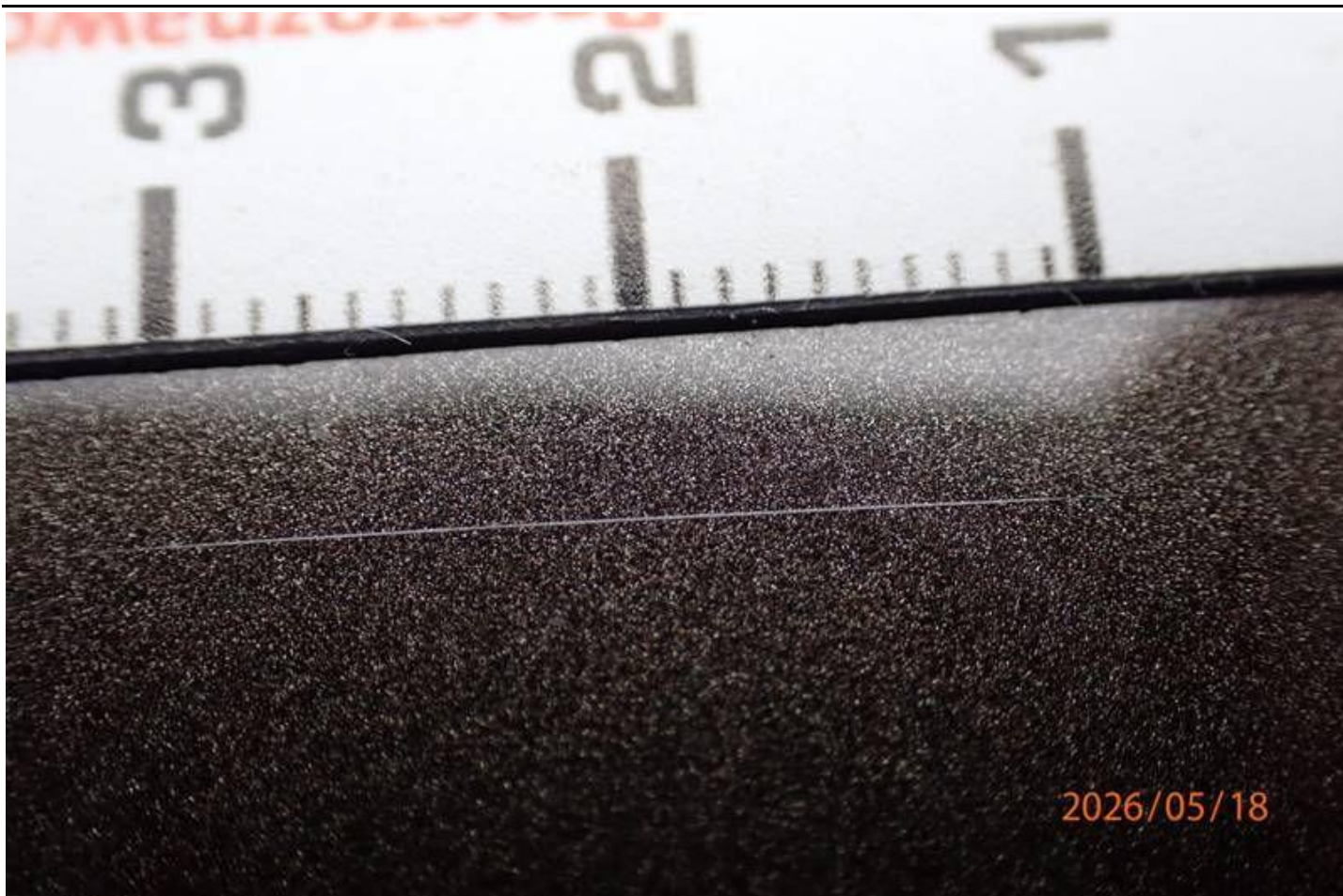

Fot. nr 31

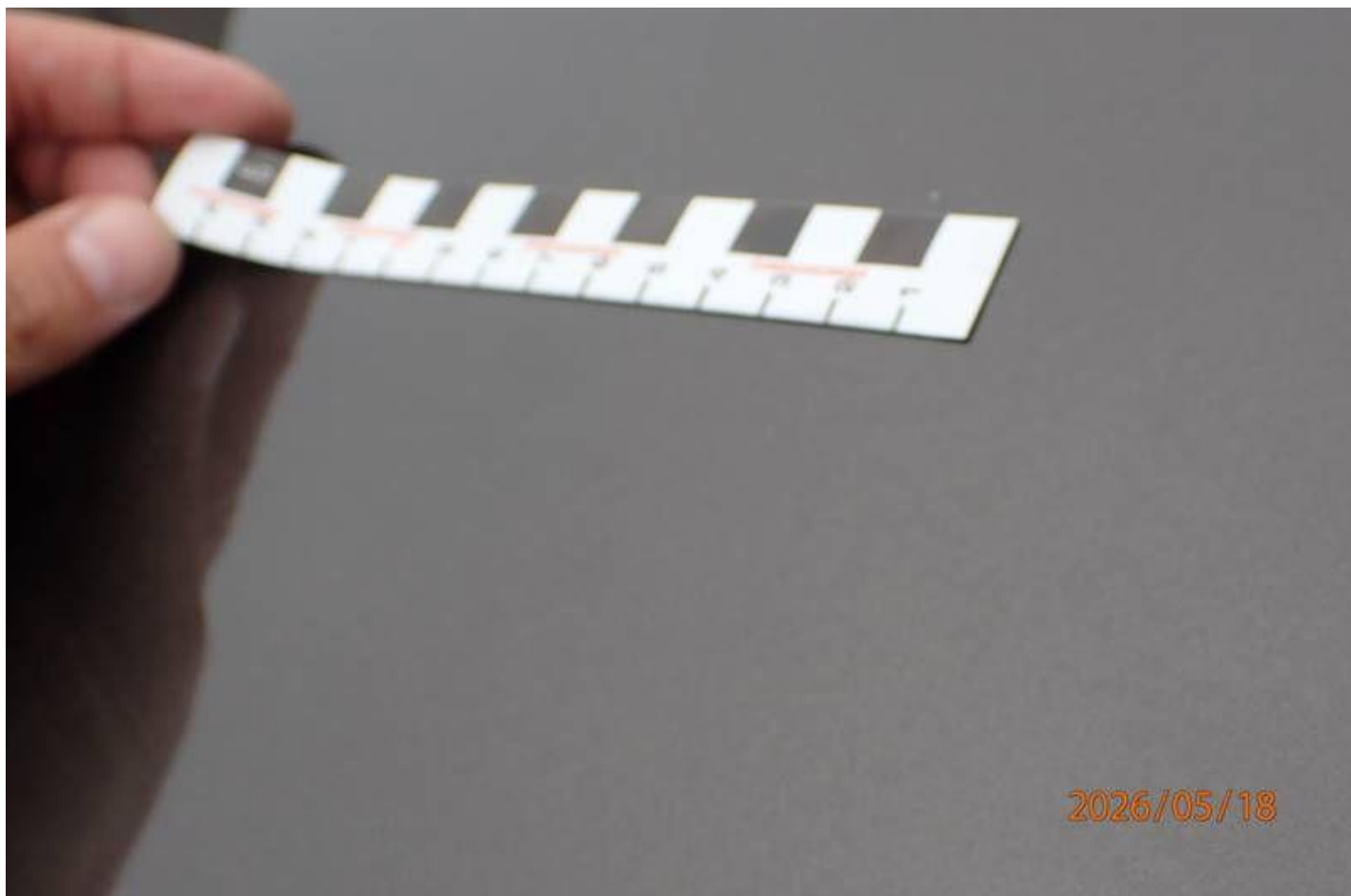

Fot. nr 32



Fot. nr 33



Fot. nr 34

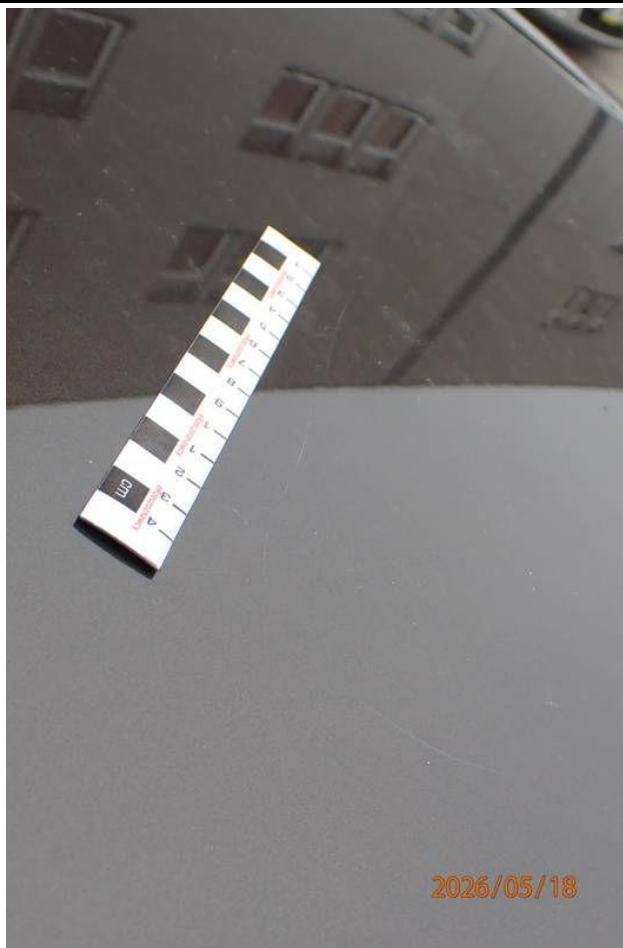

Fot. nr 35



Fot. nr 36



Fot. nr 37

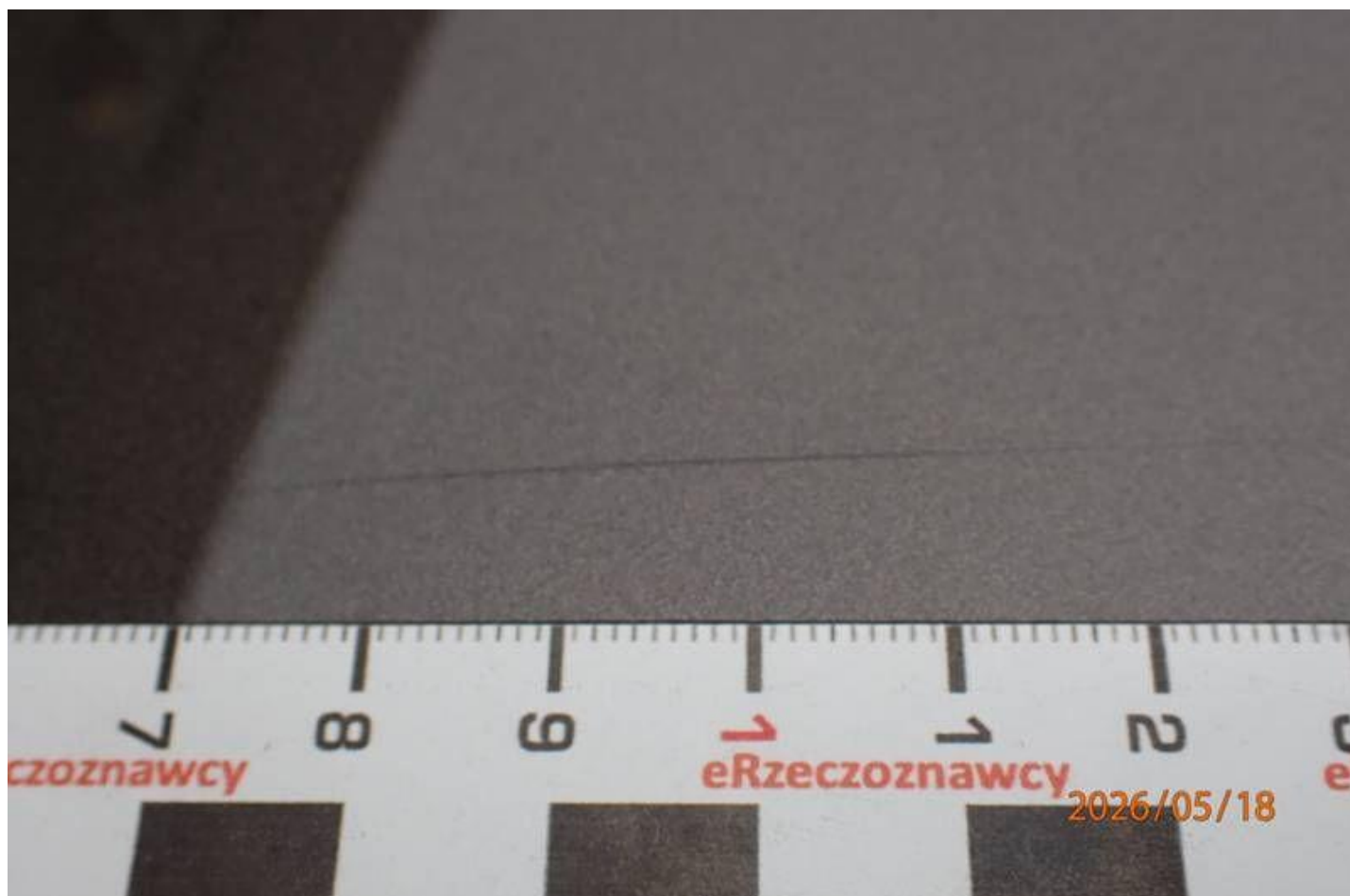

Fot. nr 38

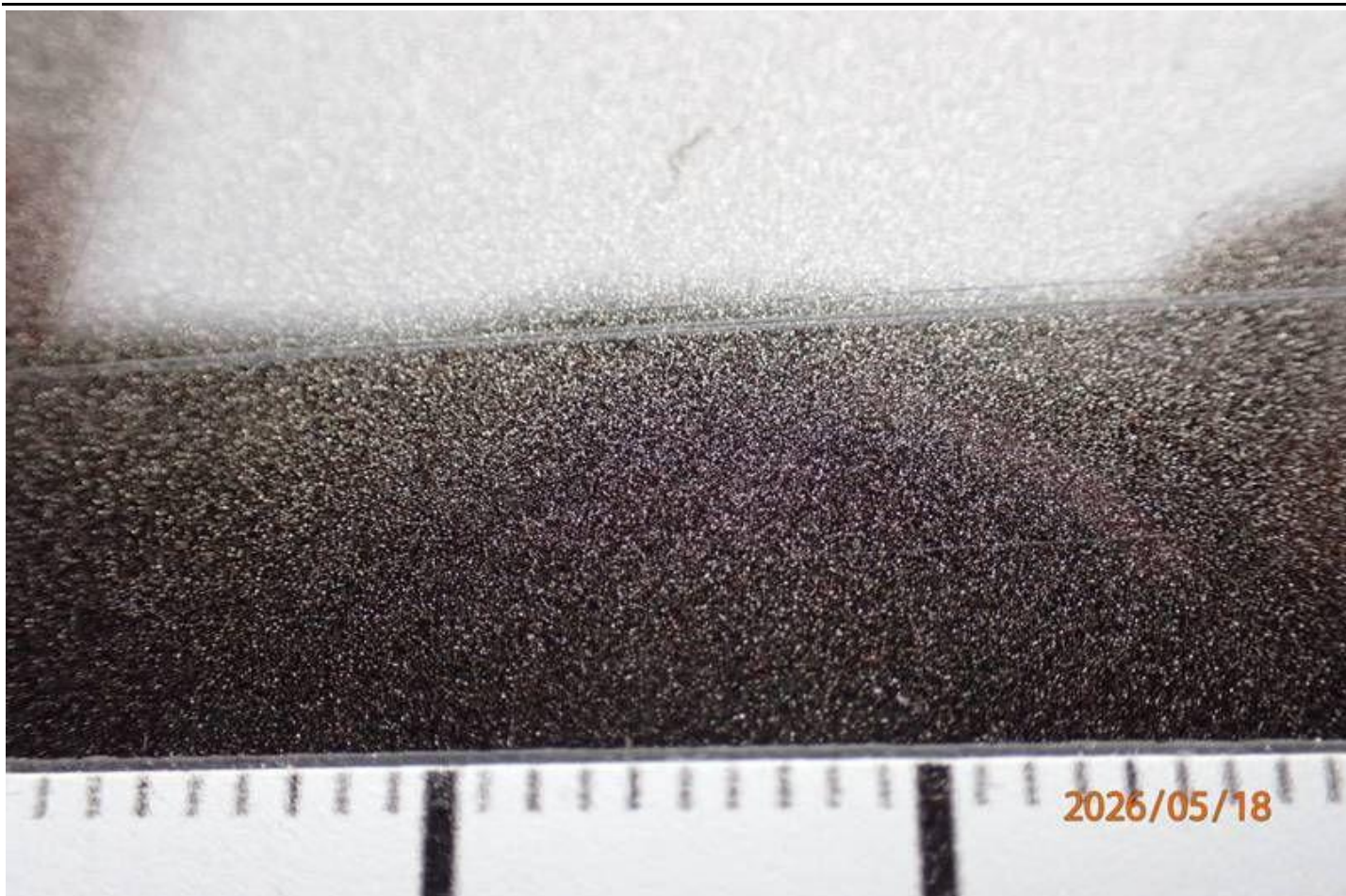

Fot. nr 39

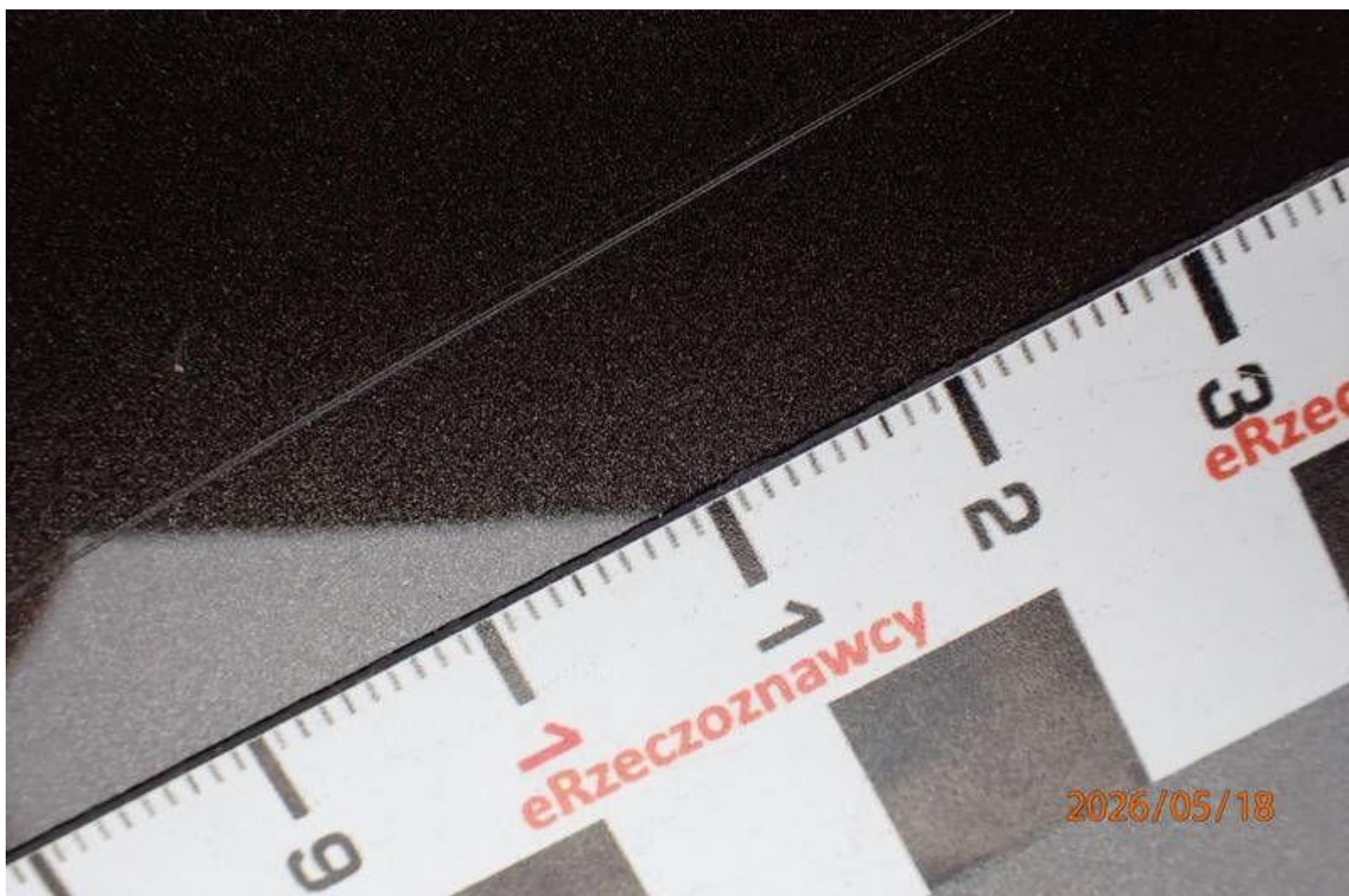

Fot. nr 40



Fot. nr 41



Fot. nr 42

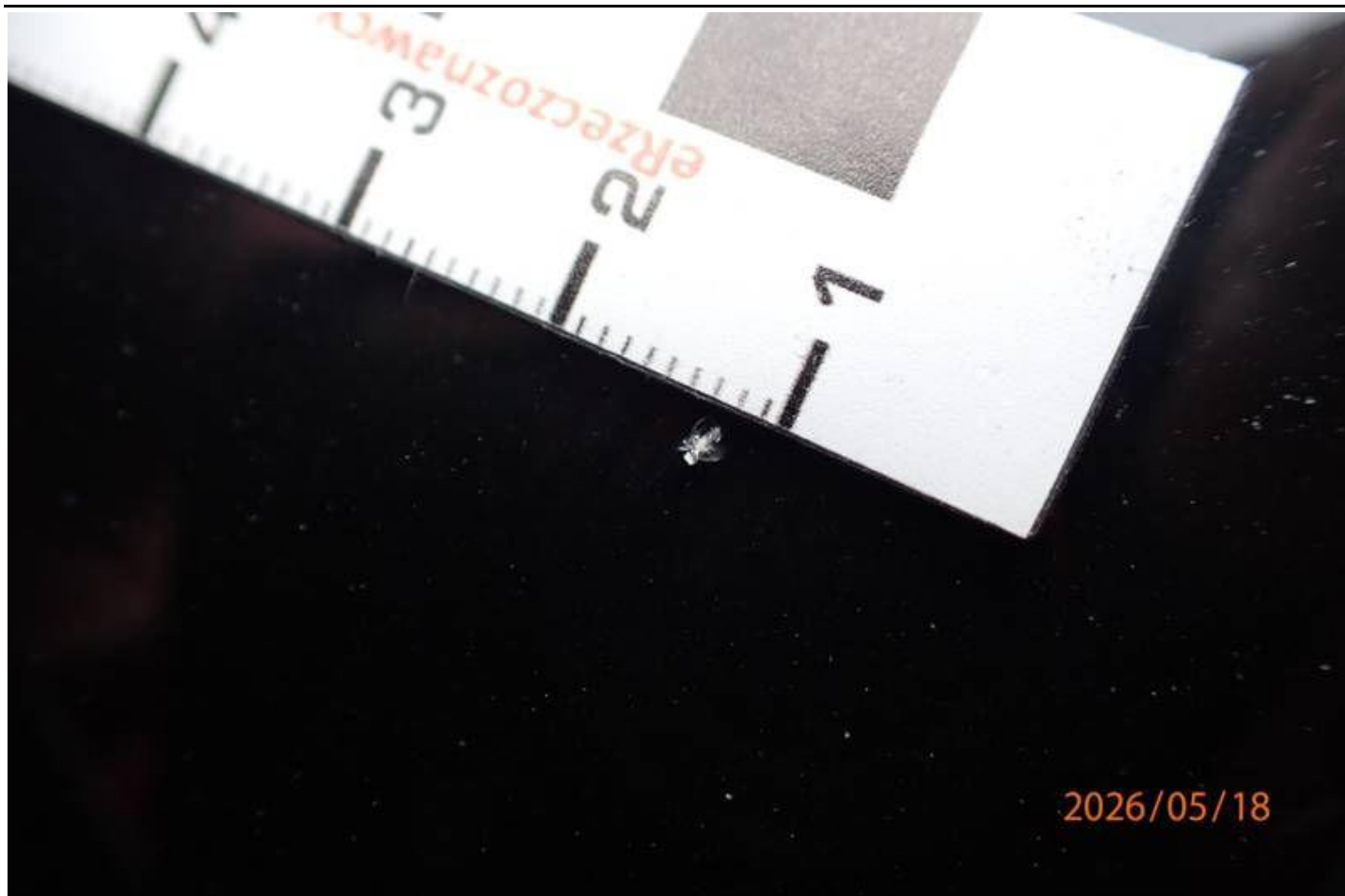

Fot. nr 43



Fot. nr 44

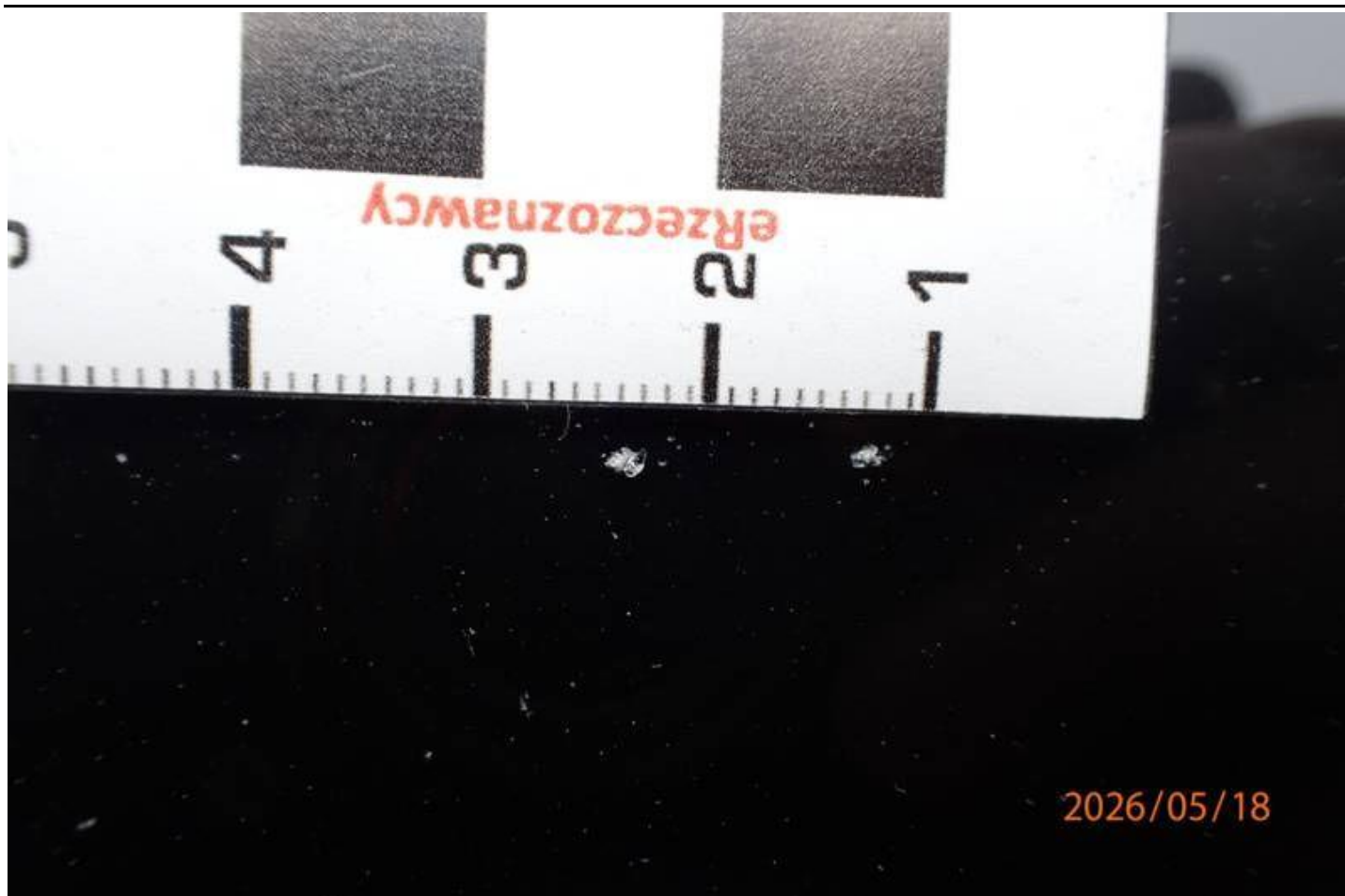

Fot. nr 45

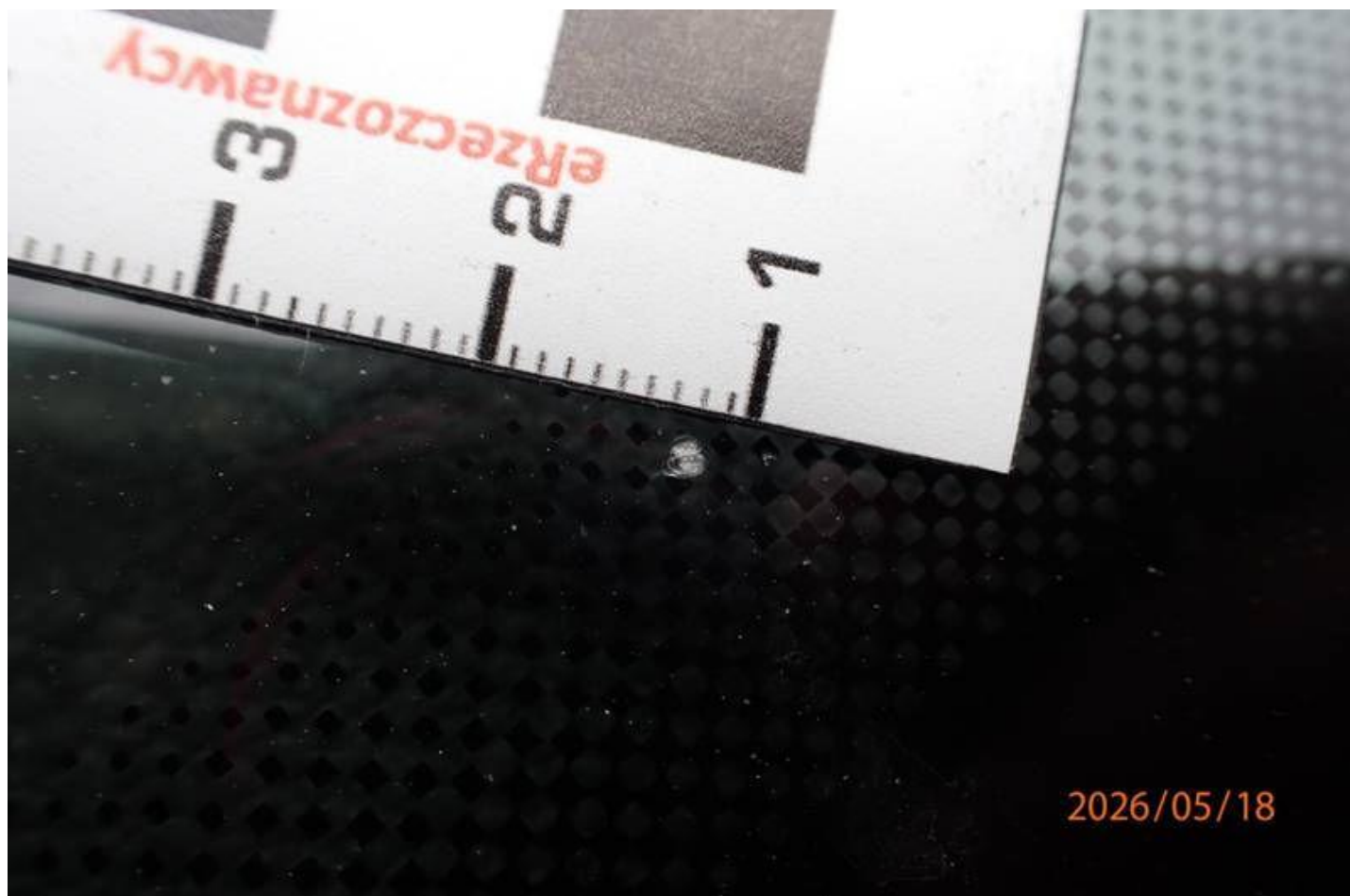

Fot. nr 46



Fot. nr 47



Fot. nr 48



Fot. nr 49

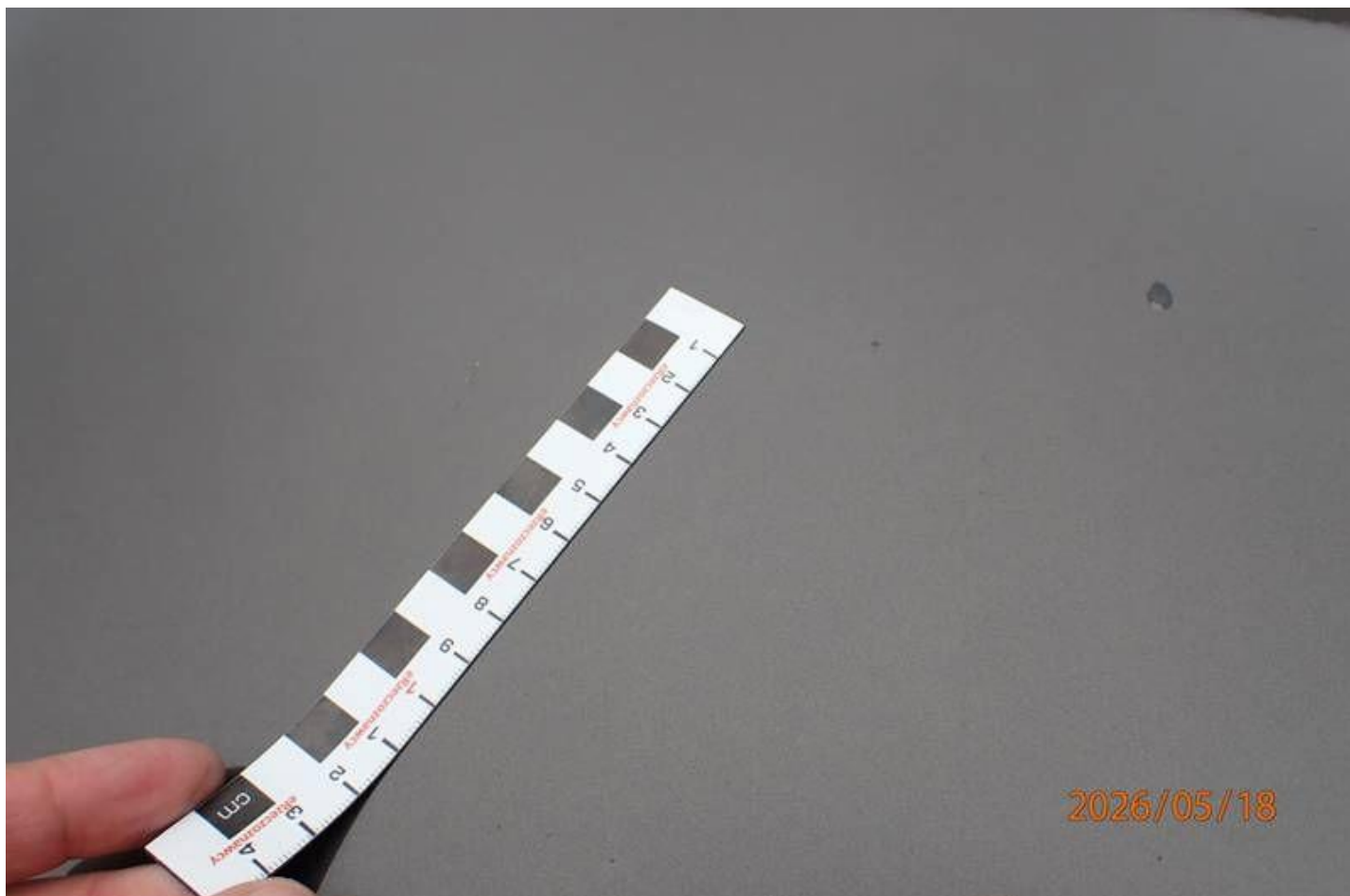

Fot. nr 50

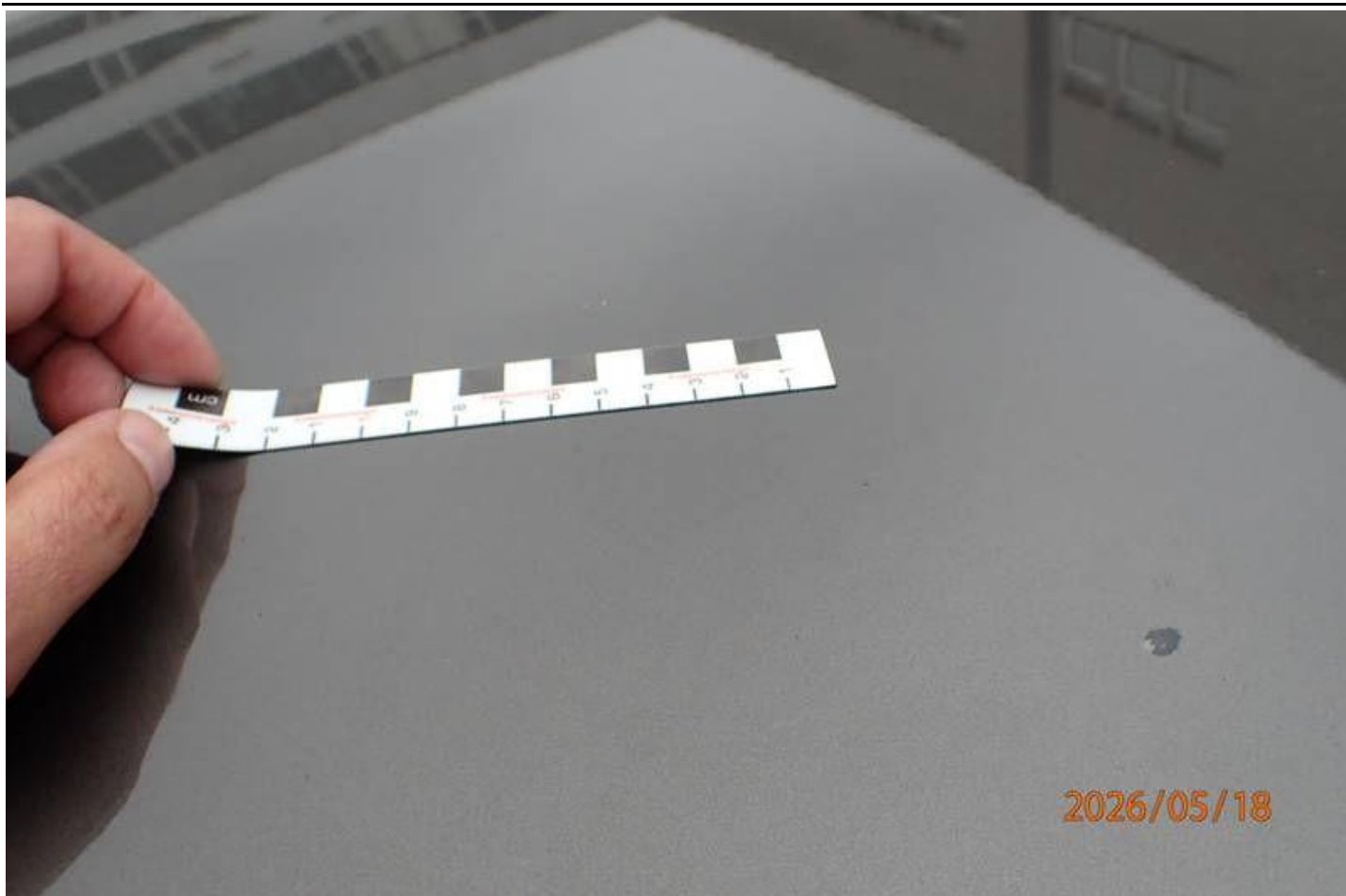

Fot. nr 51

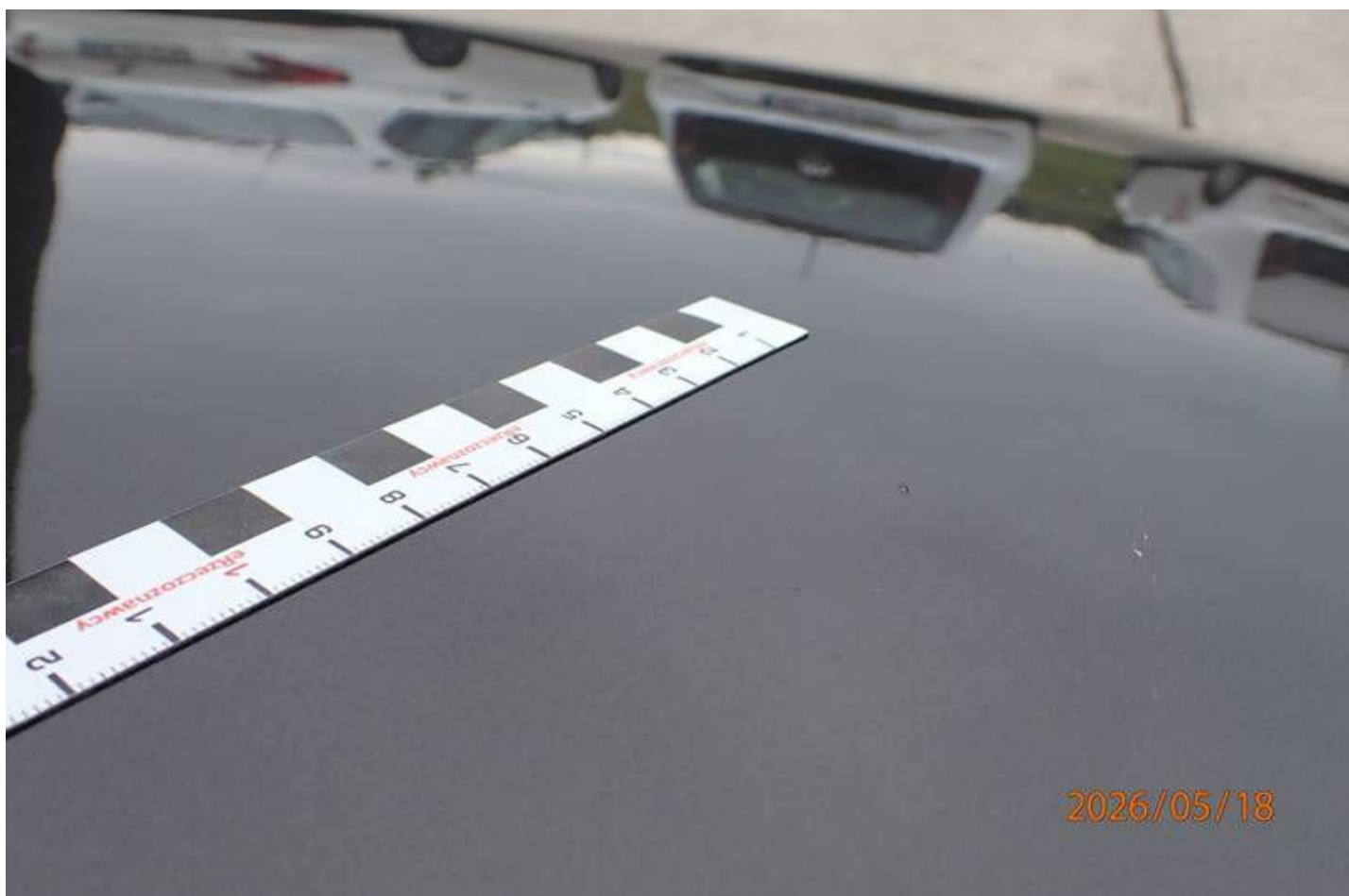

Fot. nr 52



Fot. nr 53



Fot. nr 54

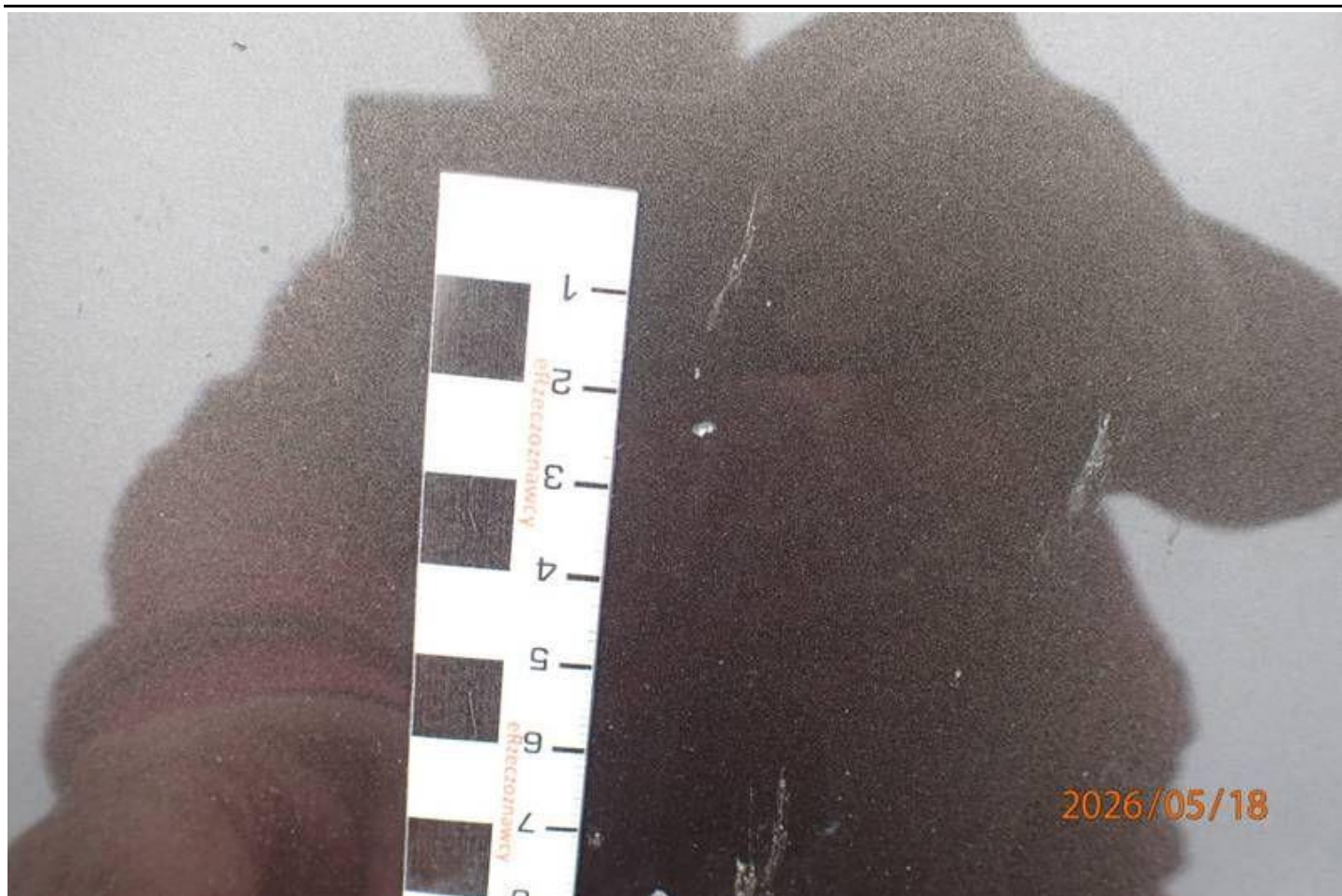

Fot. nr 55



Fot. nr 56



Fot. nr 57

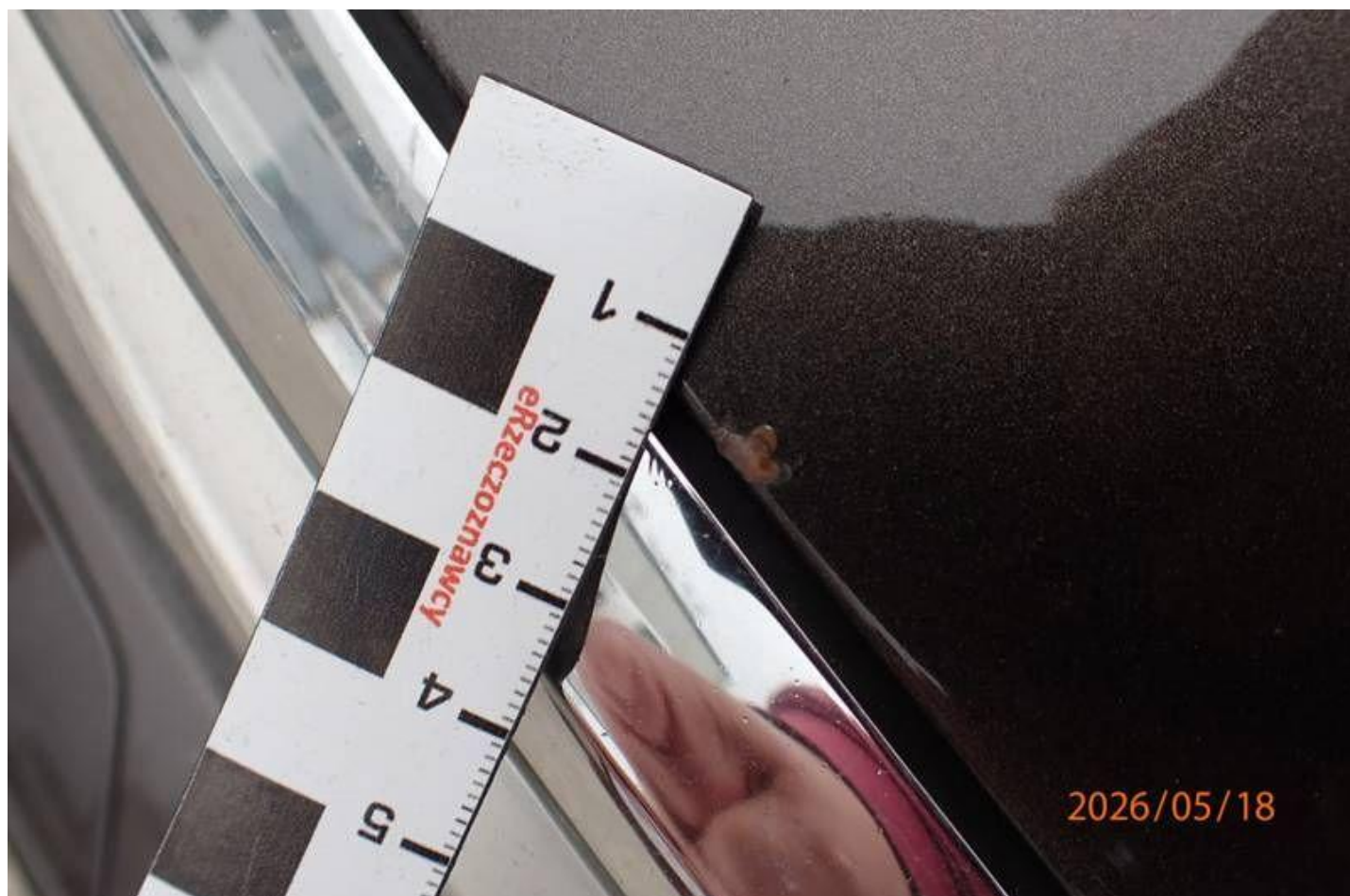

Fot. nr 58

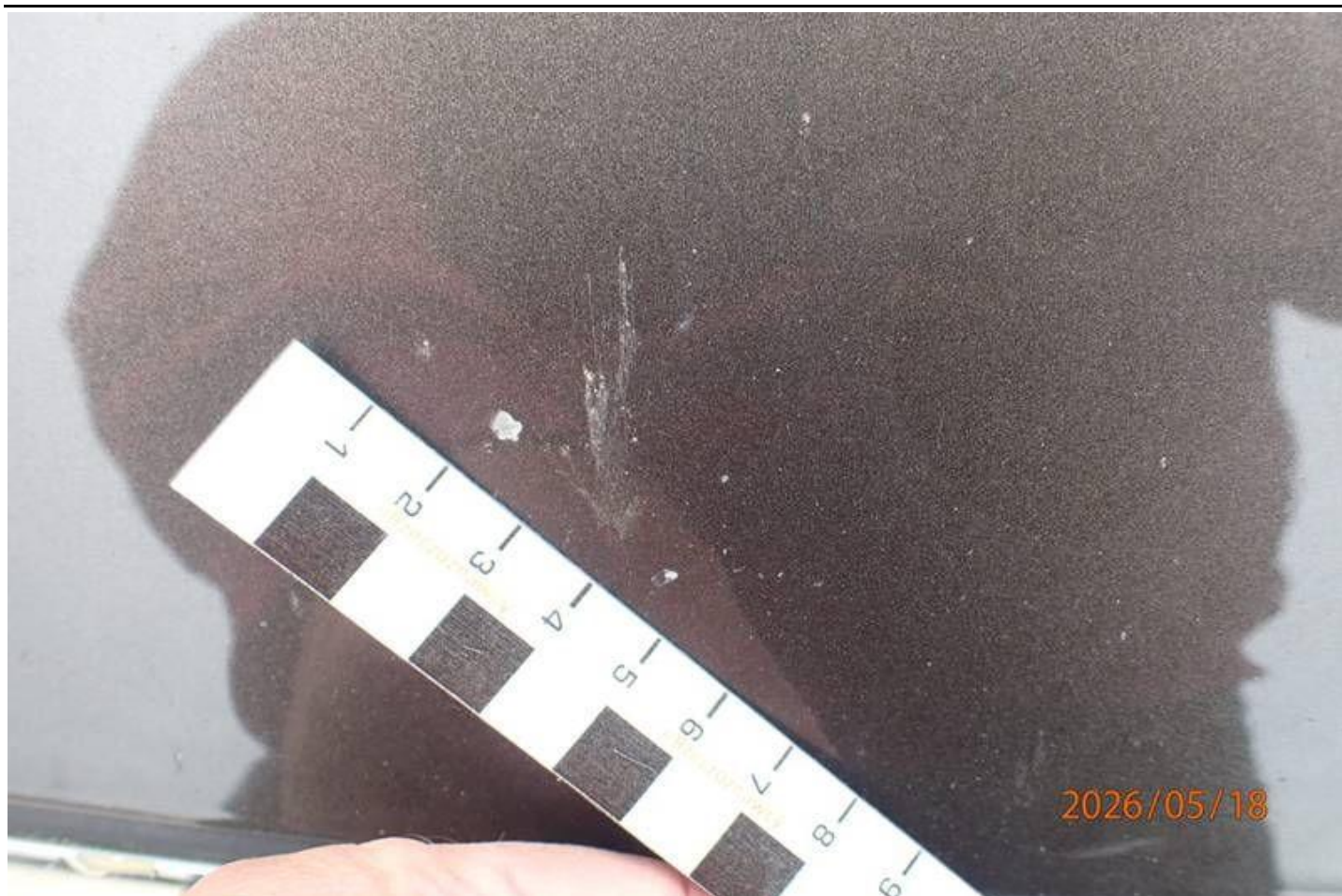

Fot. nr 59



Fot. nr 60

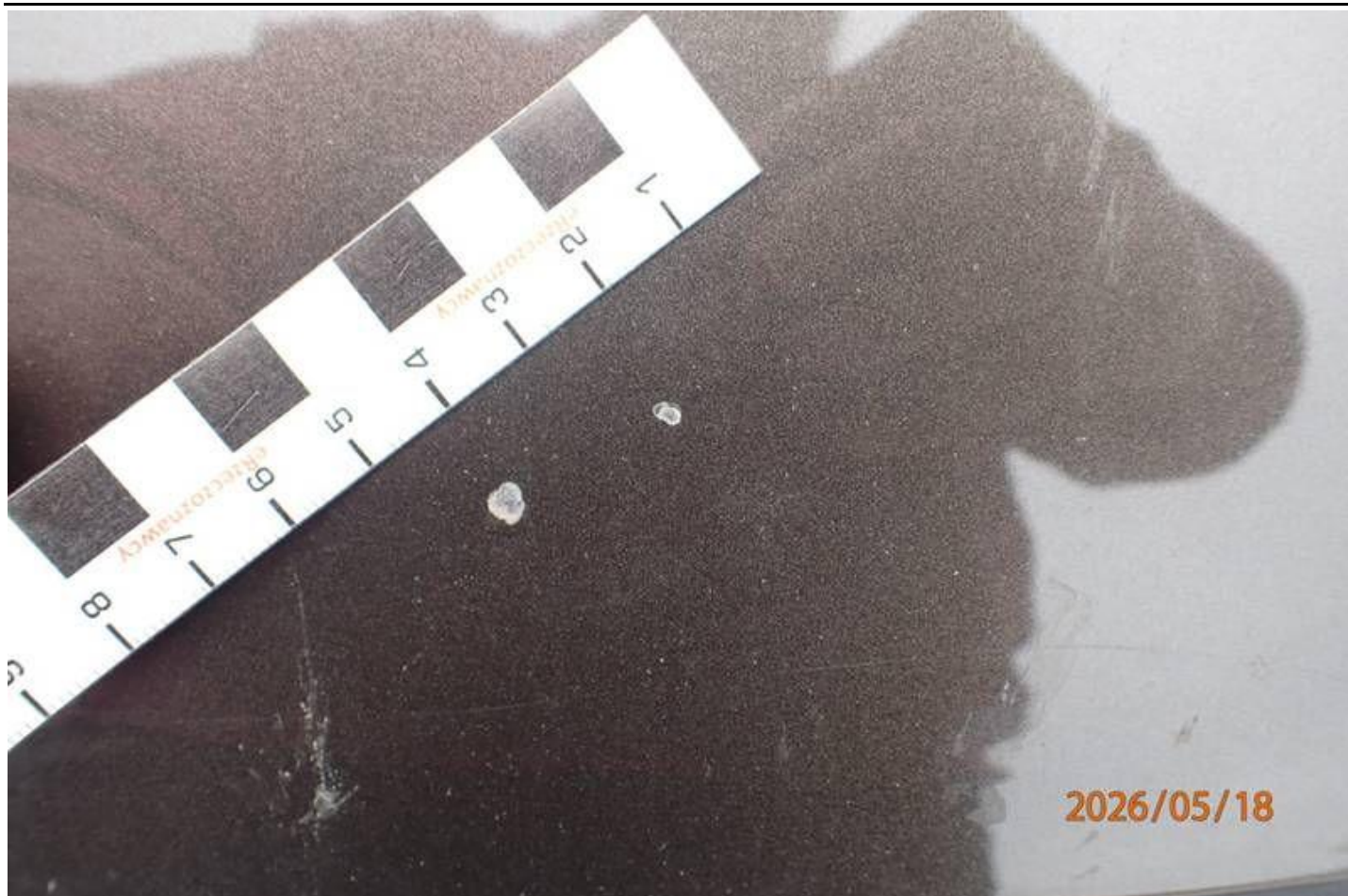

Fot. nr 61

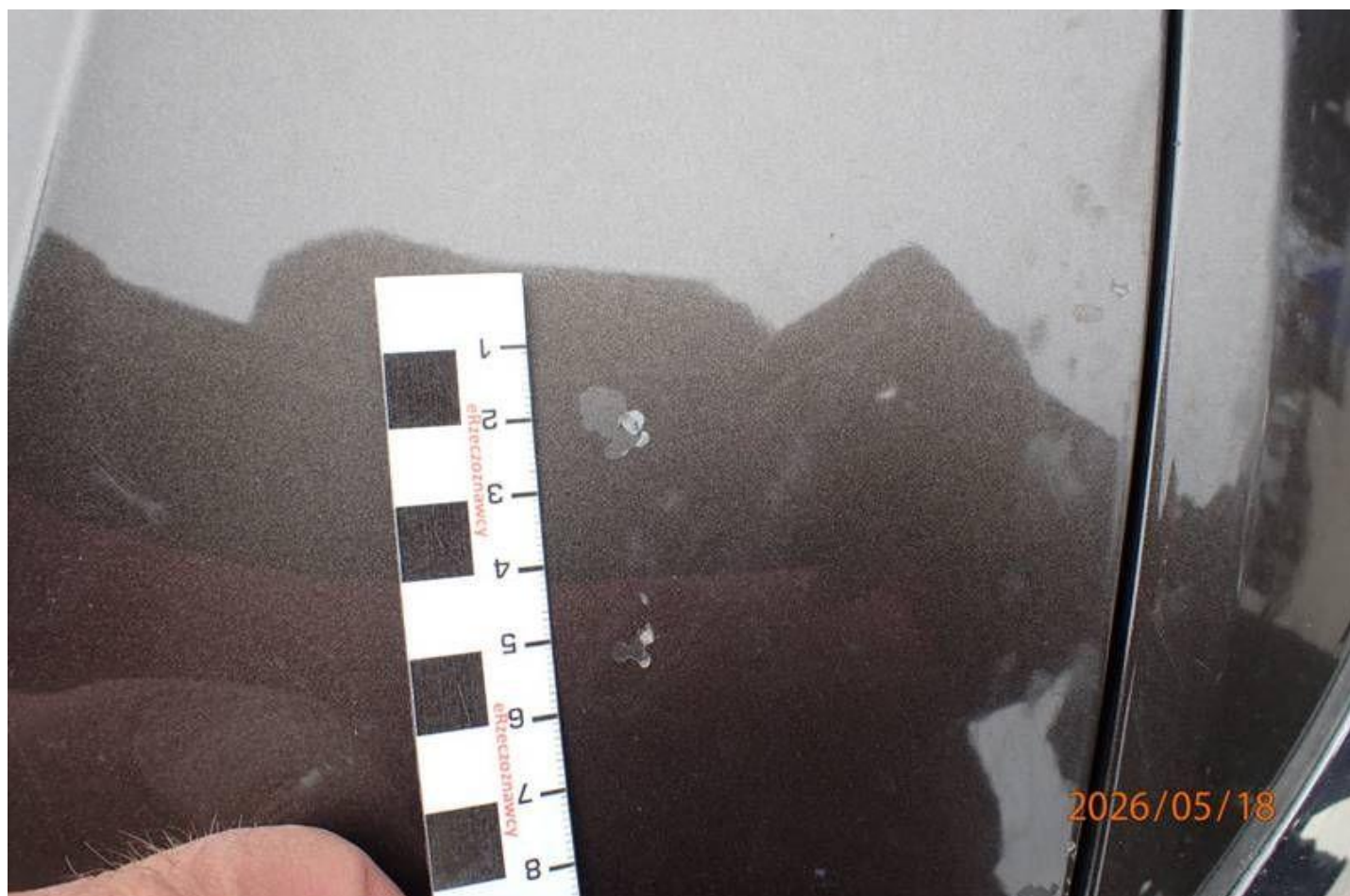

Fot. nr 62



Fot. nr 63



Fot. nr 64



Fot. nr 65



Fot. nr 66



Fot. nr 67



Fot. nr 68



Fot. nr 69



Fot. nr 70



Fot. nr 71



Fot. nr 72



Fot. nr 73

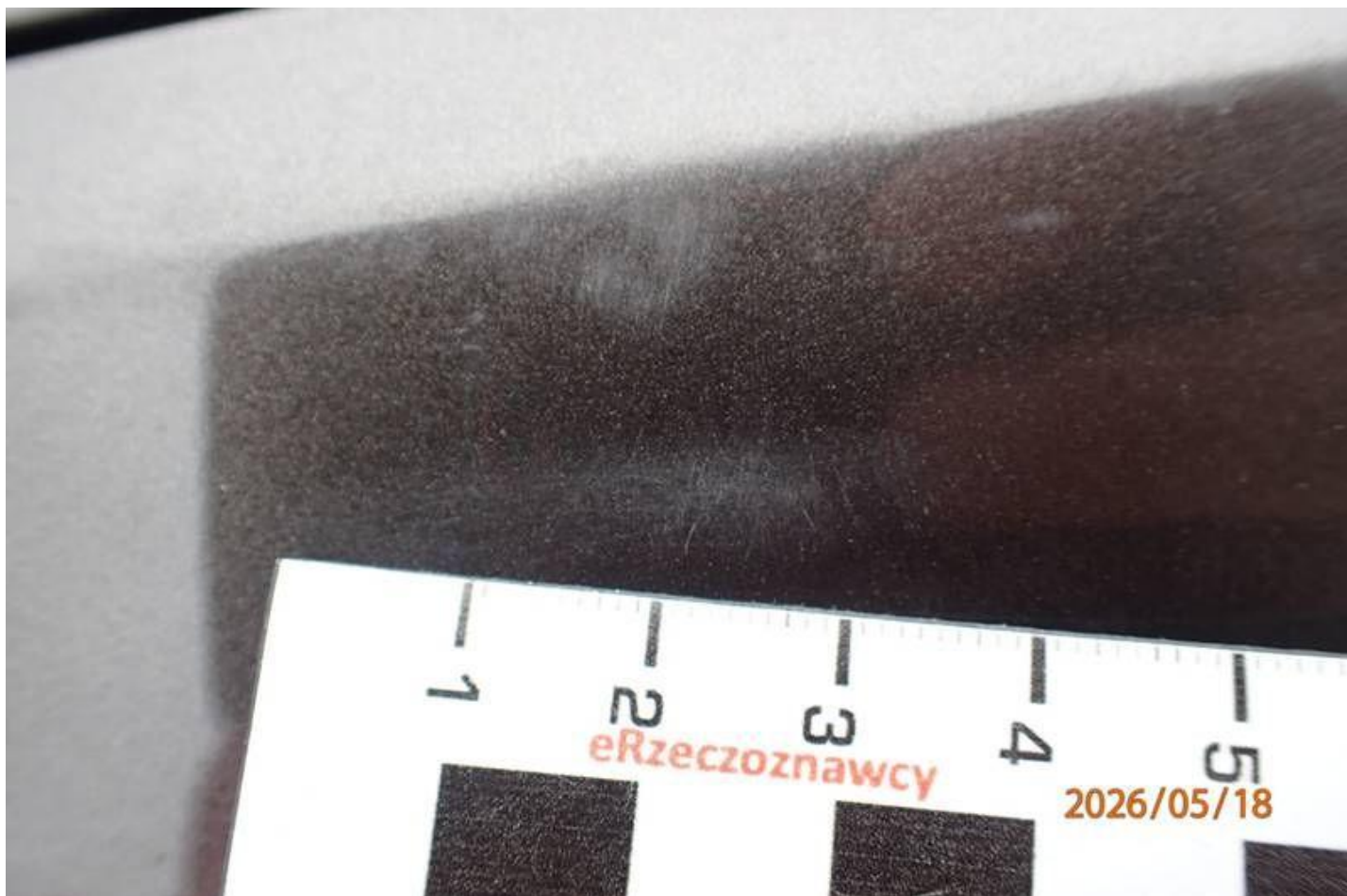

Fot. nr 74



Fot. nr 75



Fot. nr 76



Fot. nr 77



Fot. nr 78



Fot. nr 79



Fot. nr 80



Fot. nr 81



Fot. nr 82



Fot. nr 83



Fot. nr 84



Fot. nr 85



Fot. nr 86



Fot. nr 87



Fot. nr 88



Fot. nr 89

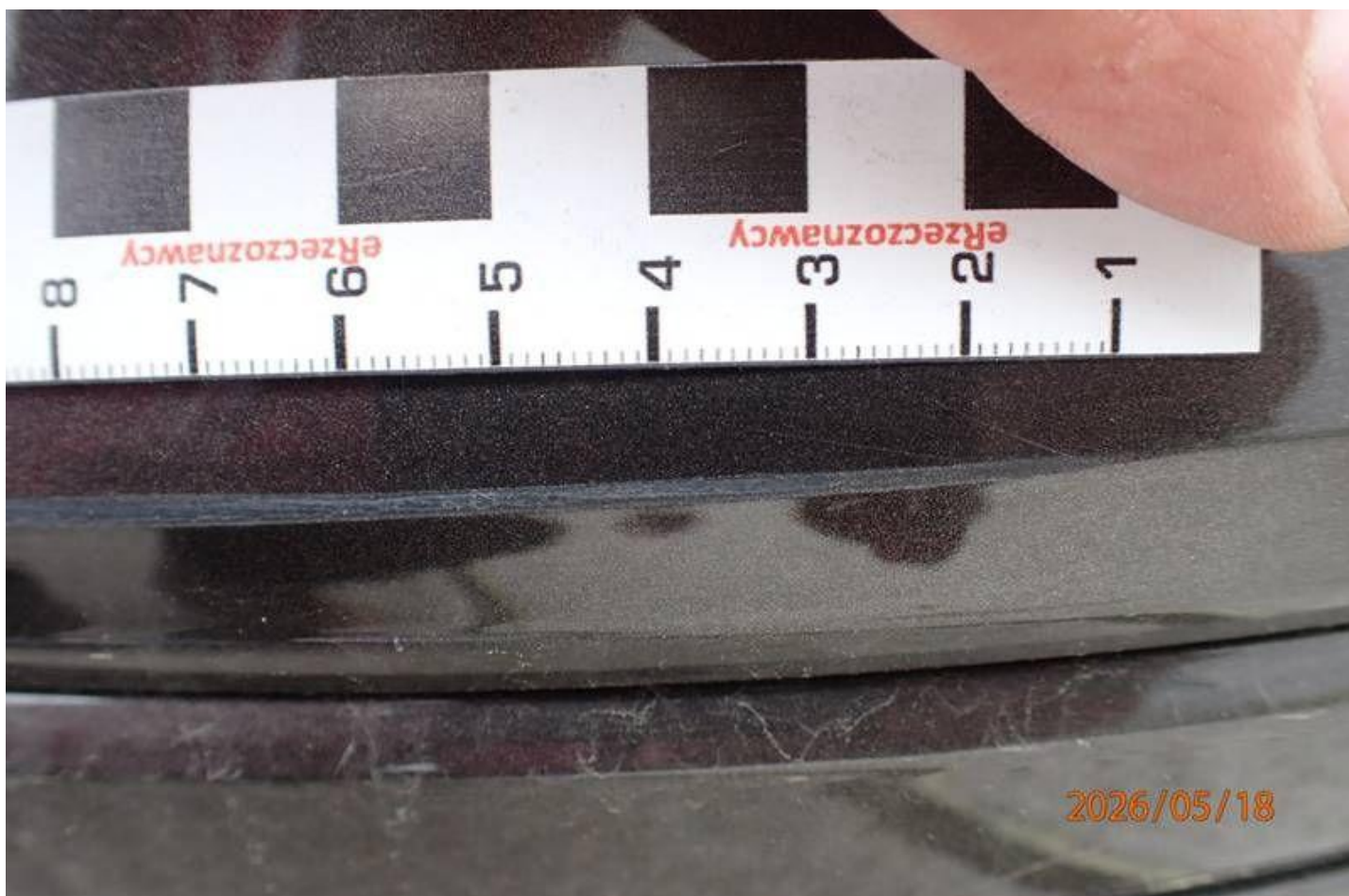

Fot. nr 90



Fot. nr 91



Fot. nr 92



Fot. nr 93



Fot. nr 94



Fot. nr 95



Fot. nr 96



Fot. nr 97



Fot. nr 98



Fot. nr 99



Fot. nr 100



Fot. nr 101



Fot. nr 102



Fot. nr 103



Fot. nr 104



Fot. nr 105



Fot. nr 106



Fot. nr 107

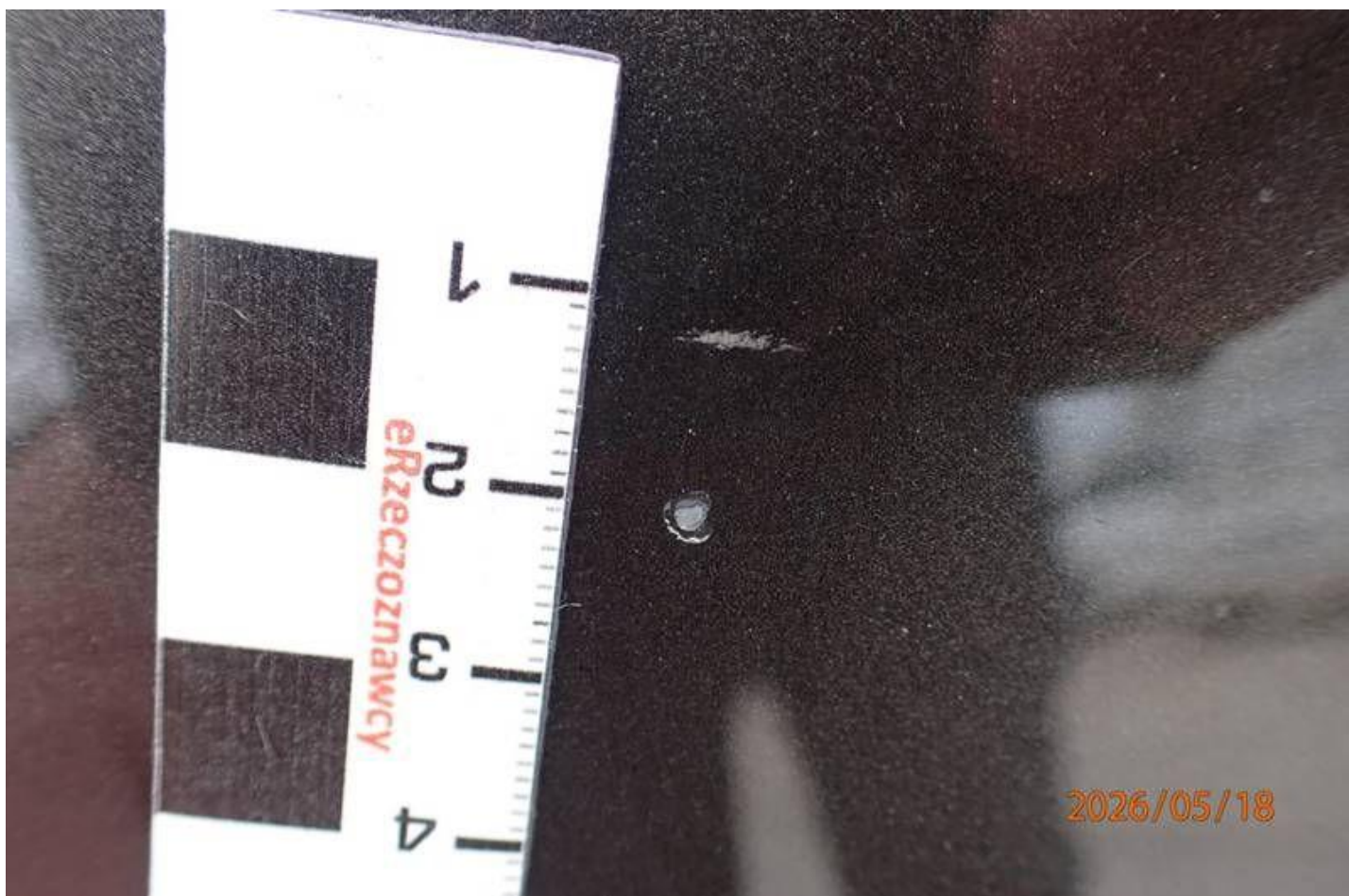

Fot. nr 108



Fot. nr 109

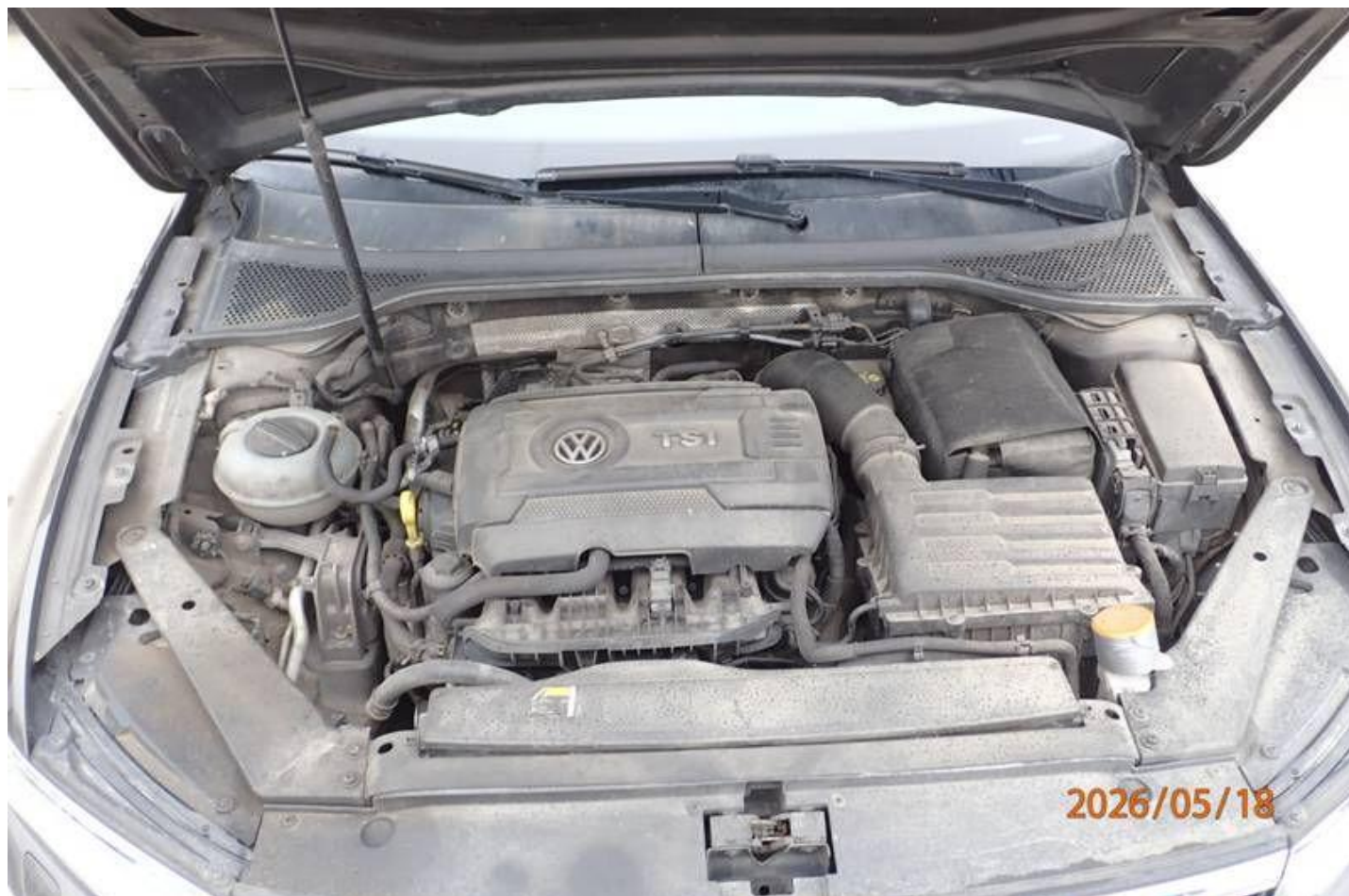

Fot. nr 110



Fot. nr 111



Fot. nr 112



Fot. nr 113



Fot. nr 114



Fot. nr 115



Fot. nr 116



Fot. nr 117



Fot. nr 118



Fot. nr 119



Fot. nr 120



Fot. nr 121



Fot. nr 122



Fot. nr 123



Fot. nr 124



Fot. nr 125



Fot. nr 126



Fot. nr 127



Fot. nr 128



Fot. nr 129



Fot. nr 130



Fot. nr 131



Fot. nr 132



Fot. nr 133

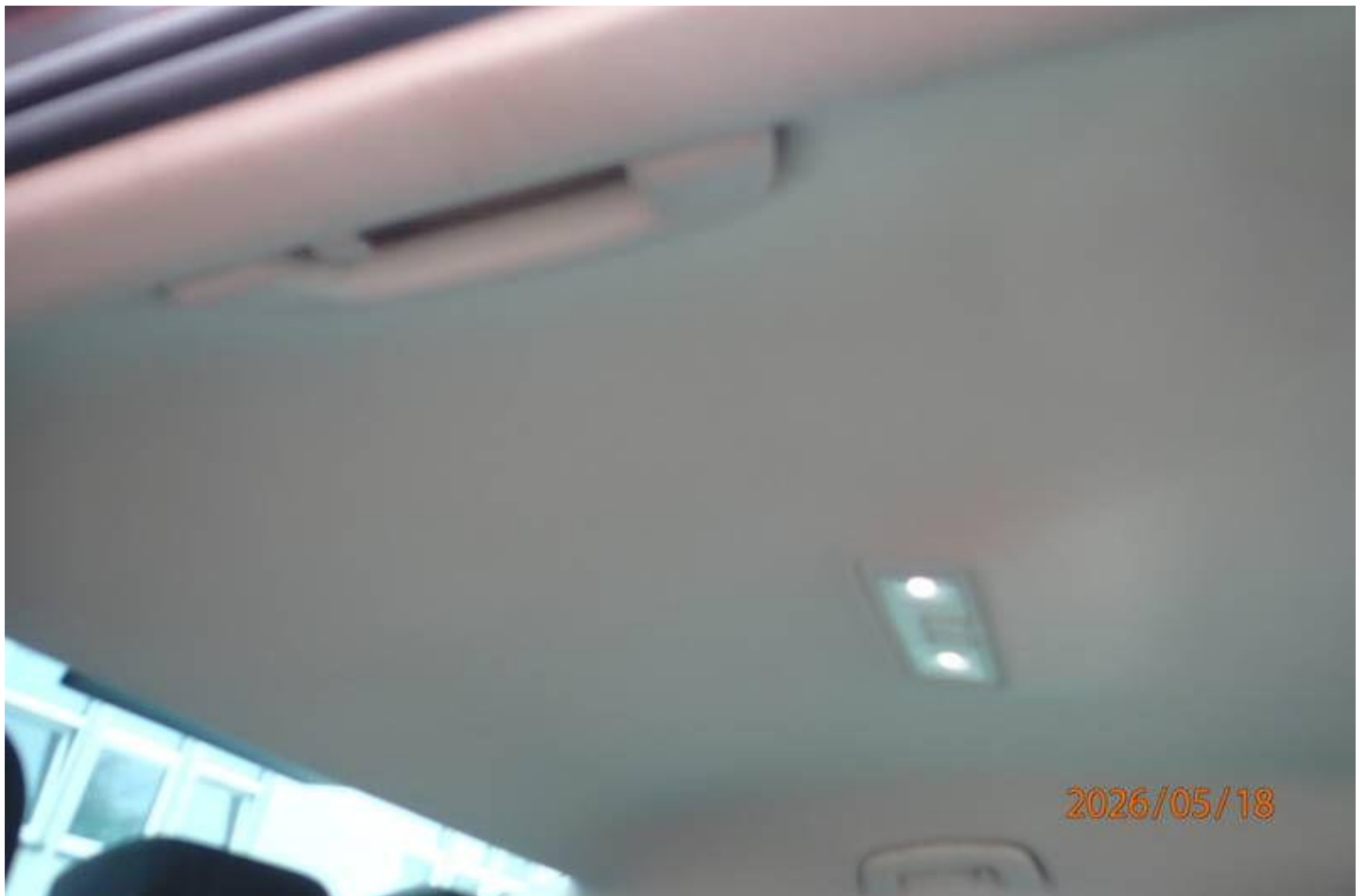

Fot. nr 134



Fot. nr 135



Fot. nr 136



Fot. nr 137



Fot. nr 138



2026/05/18

Fot. nr 139



2026/05/18

Fot. nr 140



Fot. nr 141



Fot. nr 142



Fot. nr 143



Fot. nr 144



Fot. nr 145



Fot. nr 146



Fot. nr 147



Fot. nr 148

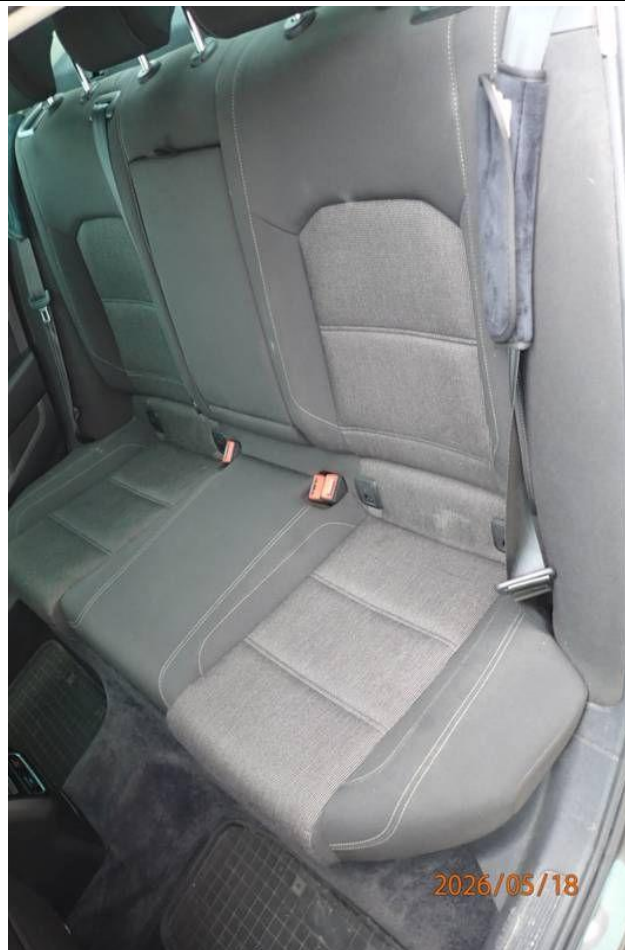

Fot. nr 149



Fot. nr 150



Fot. nr 151



Fot. nr 152



2026/05/18

Fot. nr 153



2026/05/18

Fot. nr 154



Fot. nr 155



Fot. nr 156



Fot. nr 157



Fot. nr 158



Fot. nr 159



Fot. nr 160



Fot. nr 161



Fot. nr 162



Fot. nr 163



Fot. nr 164



Fot. nr 165



Fot. nr 166



Fot. nr 167



Fot. nr 168



Fot. nr 169



Fot. nr 170



Fot. nr 171



Fot. nr 172



Fot. nr 173



Fot. nr 174



Fot. nr 175



Fot. nr 176



Fot. nr 177



Fot. nr 178



Fot. nr 179



Fot. nr 180



Fot. nr 181



Fot. nr 182



Fot. nr 183



Fot. nr 184



Fot. nr 185



Fot. nr 186



Fot. nr 187



Fot. nr 188



Fot. nr 189

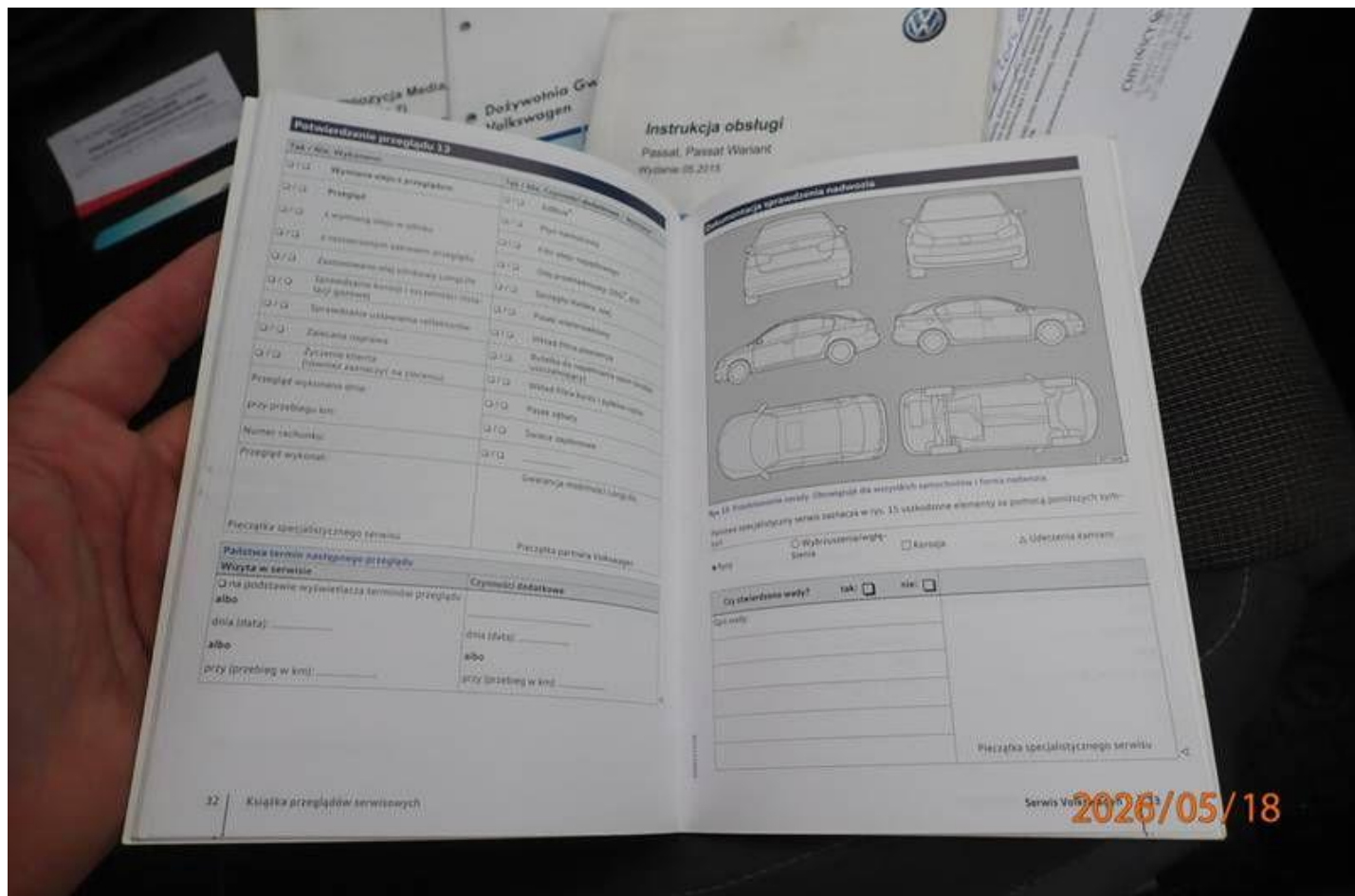

Fot. nr 190

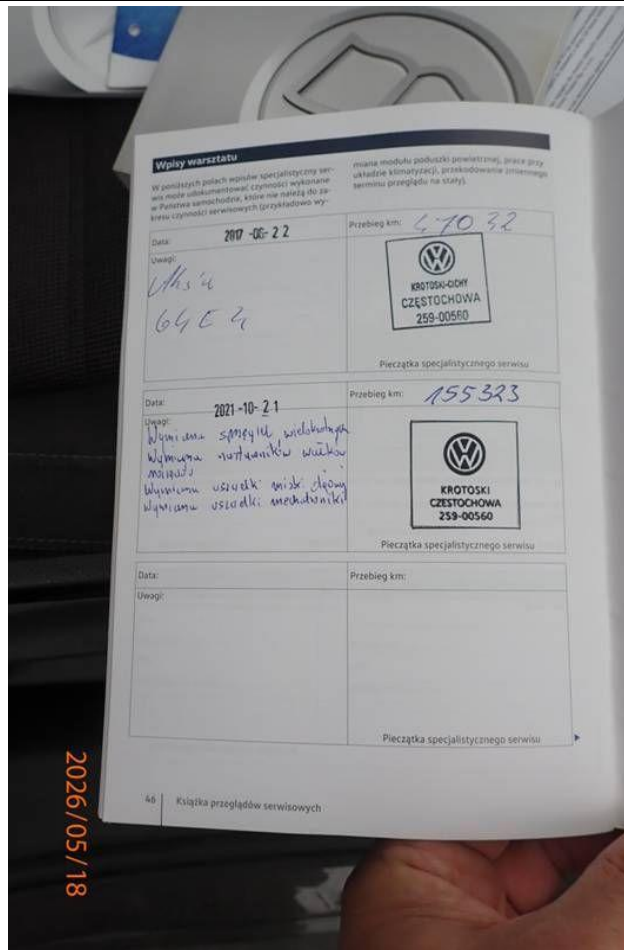

2026/05/18

Fot. nr 191

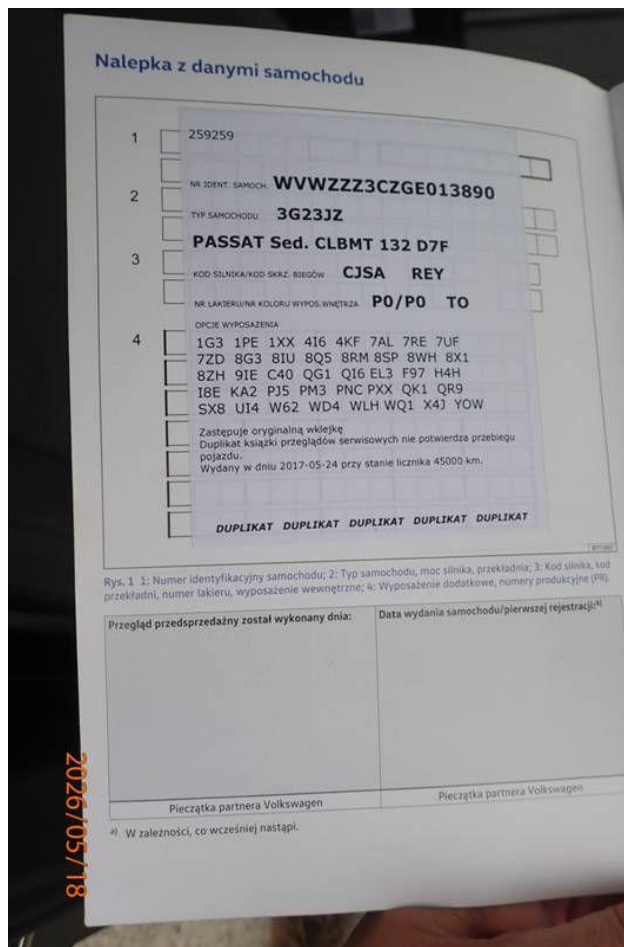

2026/05/18

Fot. nr 192

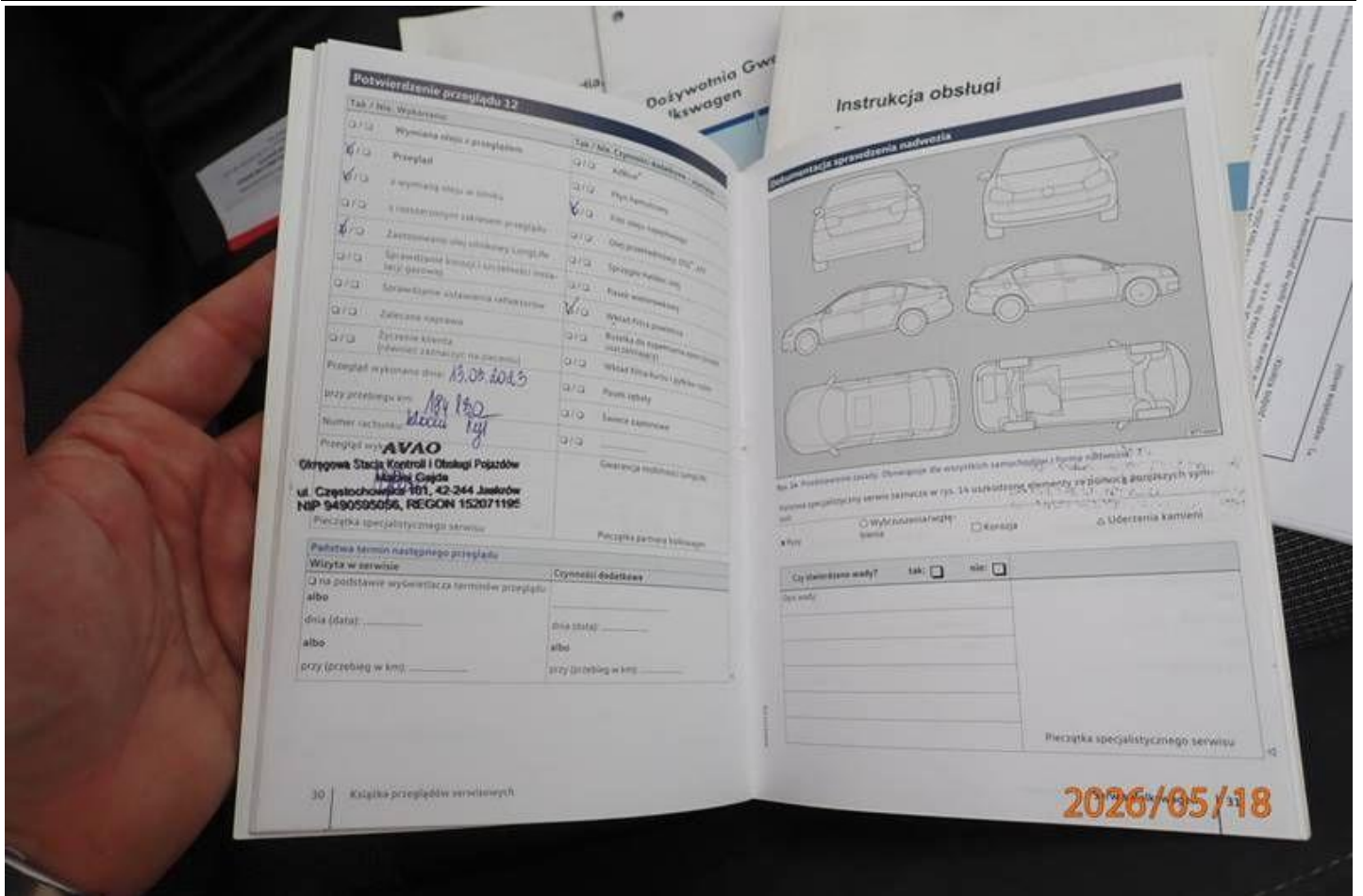

Fot. nr 193

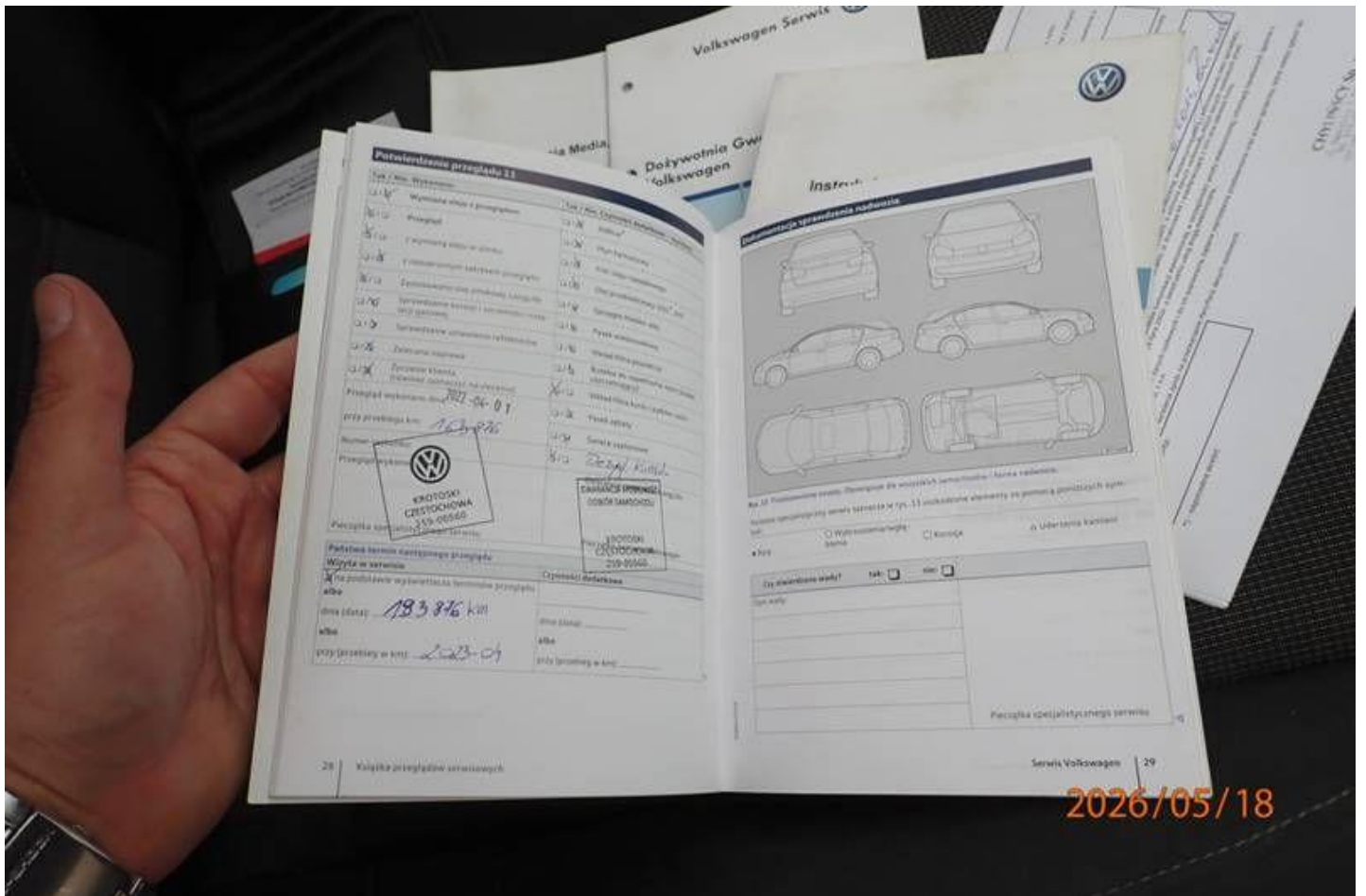

Fot. nr 194



Fot. nr 195



Fot. nr 196



Fot. nr 197



Fot. nr 198

Dokument wystawiony elektronicznie, wa ny bez podpisu