

Nr zlecenia: 104/20/05/2026/CarArena STANDARD

z dnia: 2026/05/20

Zleceniodawca:

CARARENA - Aukcje Samochodowe
ul. Budowlanych 7
62-081 Baranowo

Rzeczoznawca:

Albert Kalu ny /zatw. Pion Weryfikacyjny eRzeczoznawcy



Wycena wartości

Zadanie: Określenie wartości rynkowej pojazdu

DANE IDENTYFIKACYJNE POJAZDU

Dane: [T] V-2026

Rodzaj pojazdu: **Samochód terenowy**

VIN: **YV1UZA8UCK1385686**

Marka: **VOLVO**

Nr rejestracyjny: **PO1SA86**

Model pojazdu: **XC 60 2.0 D4 DPF MR`18 E6**

Nr Info-Ekspert: **039-06044**

Wersja: **Inscription AWD Getr**

Rok produkcji: **2019**

Wskazanie drogomierza 168780 km

Data pierwszej rejestracji 2019/07/04

Data wykonania badania technicznego 2026/07/31

Rodzaj nadwozia kombi (uniwersalne) 5 drzwiowe 5 osobowe

Dop. masa całkow. 2450 kg*

Jednostka napędowa z zapłonem samoczynnym

Pojemność / Moc silnika 1969 ccm / 140kW (190KM)

Doładowanie Turbosp. z chłodn. powietrza

Liczba cylindrów / Układ cylindrów / Liczba zaworów 4 / rzędowy / 16

Rodzaj skrzyni biegów automatyczna

Rodzaj napędu AWD (4x4)

Kolor powłoki lakierowej, (rodzaj lakieru) Czarny 2-warstwowy typu uni

WYPOSA ENIE STANDARDOWE

L.p. Nazwa elementu wyposażenia	L.p. Nazwa elementu wyposażenia
1 Autoalarm Volvo Guard z czujnikiem przechyłu i ruchu	36 Siedzenia tylne dzielone 40/20/40
2 Czujnik deszczu	37 Sterowanie radiem w kierownicy
3 Czujniki parkowania - tył	38 Stylizacja nadwozia Inscription
4 Deska rozdzielcza obszyta materiałem Benova	39 System CTC - system kontroli trakcji w zakręcie
5 Dostęp do internetu bezprzewodowy	40 System Driver Alert wykrywający zmęczenie kierowcy
6 Dywaniki tekstylne Inscription	41 System informowania o znakach drogowych RSI
7 Dywan z zmiany biegów pokryta skórą	42 System monitorowania ciśnienia powietrza w oponach
8 Fotele absorbujące energię zderzenia	43 System ochrony kierowcy/pasażera przed uderzeniami z tyłu WHIPS
9 Gniazdo 12V w tylnej części konsoli centralnej	44 System ostrzegający przed niezamierzonym zmianą pasa ruchu LDW
10 Hamulec postojowy elektryczny z funkcją Auto Hold	45 System ostrzegania o awaryjnym hamowaniu EBL
11 Immobilizer	46 System poprawy jakości powietrza w kabinie AQS
12 Klimatyzacja automatyczna 2 strefowa	47 System Sensus Connect Infotainment
13 Kluczyk Inscription w kolorze tapicerki	48 System stabilizacji przechyłu RSC
14 Komputer pokładowy	49 System stabilizacji toru jazdy ESC
15 Kolumny układu wydechowego podwójne, zintegrowane	50 System stabilizacji toru jazdy przyczepy TSA
16 Kurtyny powietrzne boczne	51 System unikania i łagodzenia zderzenia z dużymi zwierzętami
17 Listwa ozdobna bocznych drzwi chromowana z logo Inscription	52 System unikania i łagodzenia zderzenia z pieszymi i rowerzystami
18 Logo Inscription na zagłówkach foteli	53 System unikania lub łagodzenia skutków zderzenia z innymi samochodami na skrzyżowaniach
19 Lusterka w osłonach przeciwsłonecznych podświetlane	54 System wspomagania hamowania City Safety
20 Lusterko wewnętrzne trzecie ciemniące automatycznie	55 System wspomagania nagłego hamowania EBA
21 Mocowanie ISOFIX na skrajnych siedzeniach II rzędu	56 System Zabezpieczenie w przypadku zjechania z drogi
22 Napęd AWD Haldex 5 generacji z systemem Instant Traction	57 System zabezpieczenia bocznych SIPS
23 Napinacze przednich pasów bezpieczeństwa elektryczne	58 System zwalniania pedału hamulca
24 Napinacze tylnych pasów bezpieczeństwa	59 Tarcze kół aluminiowe 19" 10-ramienne Diamond Cut Black
25 Obramowania bocznych szyb jasne, metalowe	60 Tempomat
26 Pakiet czystego wnętrza Clean Zone	61 Uchwyty na kubki z przodu
27 Pakiet Oświetlenia Wnętrza poziom III	62 Usługa Volvo On Call
28 Pasy bezpieczeństwa z regulacją wysokości mocowania	63 Wskaźnik temperatury zewnętrznej
29 Poduszka powietrzna kierowcy	64 Wybór trybów jazdy Drive Mode
30 Poduszka powietrzna kolanowa kierowcy	65 Wykończenie wnętrza naturalnym drewnem Driftwood
31 Poduszka powietrzna pasażera z możliwością odłączenia	66 Wykończenie zewnętrzne elementami chromowanymi (przedni spojler i wlot powietrza)
32 Poduszki powietrzne boczne przednie	67 Wyświetlacz zegarów 12,3" cyfrowy
33 Reflektory przednie LED	68 Zamek centralny zdalnie sterowany
34 Rerazy dachowe w kolorze srebrnym	69 Zestaw głośnomówiący "Bluetooth"
35 Siatka mocująca bagaż na tunelu środkowym	
L.p. Nazwa pakietu / elementu pakietu wyposażenia standardowego	

- 1 ABS + EBD - system dystrybucji siły hamowania
ABS - system zapobiegający blokowaniu kół
System dystrybucji siły hamowania elektroniczny EBD
- 2 Audio System High Performance
Głośniki 10 szt.
Złącze "USB"
Złącze "AUX"
Wyświetlacz 9" dotykowy
Wzmacniacz audio 330W
- 3 Fotel kierowcy regulowany elektrycznie z pamięcią położeń
Fotel kierowcy regulowany elektrycznie
Fotel kierowcy z pamięcią położeń
- 4 Fotele komfortowe z tapicerką skórzaną Moritz Charcoal
Fotele przednie komfortowe
Tapicerka ze skóry Moritz
- 5 fotele przednie z elektryczną 4-stopniową regulacją podparcia lędźwiowego
Fotel kierowcy z elektryczną 4-stopniową regulacją podparcia lędźwiowego
Fotel pasażera z elektryczną 4-stopniową regulacją podparcia lędźwiowego
- 6 Kierownica wielofunkcyjna pokryta skórą i aluminium
Kierownica wielofunkcyjna
Kierownica pokryta skórą i aluminium
- 7 Lusterka zewnętrzne podgrzewane i regulowane elektrycznie
Lusterka zewnętrzne regulowane elektrycznie
Lusterka zewnętrzne podgrzewane elektrycznie
- 8 System Bezpieczeństwa Intellisafe Assist
System wspomagający utrzymanie pojazdu na pasie ruchu (LKA)
System ostrzegania Distance Alert
- 9 Szyby przednie i tylne regulowane elektrycznie
Szyby przednie regulowane elektrycznie
Szyby tylne regulowane elektrycznie

WYPOSAŻENIE DODATKOWE

L.p. Nazwa elementu wyposażenia

- 1 Fotel pasażera regulowany elektrycznie
- 2 Fotel pasażera z pamięcią położeń
- 3 Fotele sportowe z tapicerką skórzaną Moritz (dopłata)
Fotele przednie sportowe
Tapicerka ze skóry Moritz
- 4 Lakier Black Solid

OPIS ZAMONTOWANEGO W POJEŹDZIE OGUMIENIA

Koło	Marka, typ	Bieżnik [mm]
Przednie lewe:	*BRIDGESTONE 235/50 R19 101T XL TURANZA ECO	4,0
Przednie prawe:	*BRIDGESTONE 235/50 R19 101T XL TURANZA ECO	4,0
Tylne lewe:	*BRIDGESTONE 235/50 R19 101T XL TURANZA ECO	4,0
Tylne prawe:	*BRIDGESTONE 235/50 R19 101T XL TURANZA ECO	4,0

KOREKTY WARTOŚCI POJAZDU

KOREKTA ZA PIERWSZĄ REJESTRACJĘ	(+)
KOREKTA ZA WYPOSAŻENIE	(+)
KOREKTA ZA PRZEBIEG	(-)
KOREKTY RÓŻNE:	
Stan utrzymania i dbałość o pojazd	(-)
KOREKTY RÓŻNE RAZEM	(-)
KOREKTA ZA OGUMIENIE	(-)

UWAGI RZECZOZNAWCY DOTYCZĄCE WYCENY

Pojazd zweryfikowany w bazie danych historiapojazdu.gov.pl

Ogl dziny wykonał: Tomasz Dobecki

Wycena wykonana: Albert Kalu ny

OPIS STANU TECHNICZNEGO ZESPOŁÓW POJAZDU**NADWOZIE - Szkielet i poszycia zewn trzne**

L.p.	Nazwa elementu	L / P	Rodzaj uszkodzenia	Opis	Fot. nr
1	Błotnik przedni	P	Odpryski powłoki lakierowej		
2	Drzwi boczne tylne	P	Zarysowania powłoki lakierowej		
3	Błotnik tylny	P	Zarysowania powłoki lakierowej		

Na pozostałych elementach oblachowania bryły nadwozia stwierdzono równie typowe dla jego okresu eksploatacji uszkodzenia powłoki lakierowej (zarysowania, odpryski, itp.)

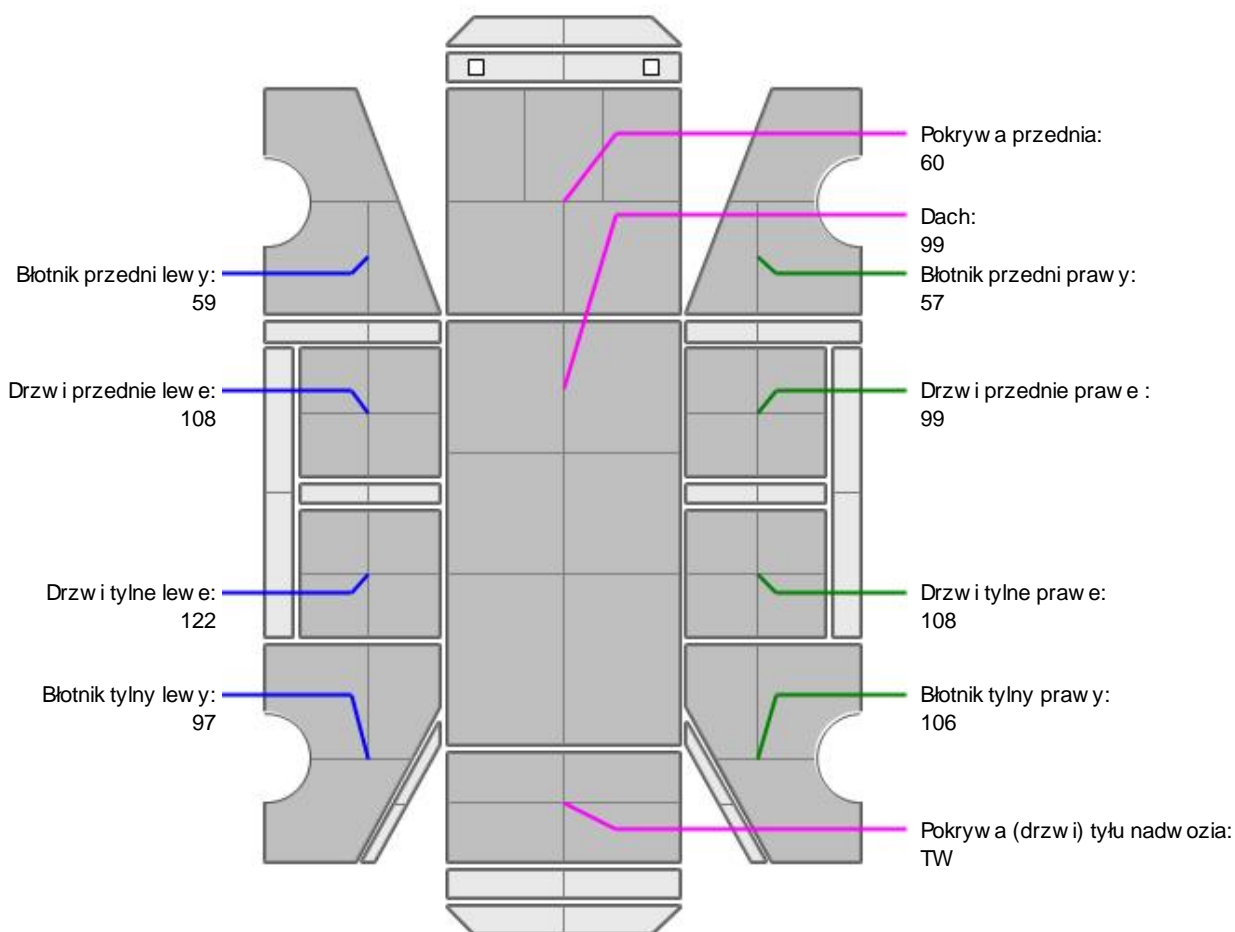
**NADWOZIE – Opis powłoki lakierowej**

L.p.	Nazwa elementu	L / P	Grubość powłoki [μm]	Opis
1	Pokrywa przednia		60	
2	Dach		99	
3	Błotnik przedni	L	59	
4	Drzwi przednie	L	108	
5	Drzwi tylne	L	122	
6	Błotnik tylny	L	97	

7	Błotnik przedni	P	57	
8	Drzwi przednie	P	99	
9	Drzwi tylne	P	108	
10	Błotnik tylny	P	106	
11	Pokrywa (drzwi) tyłu nadwozia		TW	

Podane przedziały grubo ci powłoki lakierowej poszczególnych elementów dotyczą wyłącznie punktów pomiarowych, tj. trzech wybranych miejsc na danym elemencie nadwozia. Nie oznacza to, że w pozostałych obszarach danego elementu grubość powłoki jest jednakowa ani że nie może wykroczyć poza wskazane zakresy. Pomiary wykonano urzędowo w posiadaniu rzeczoznawcy. Pomiar wykonany innym przyrządem może się różnić.



NADWOZIE – Wyposażenie zewnętrzne

L.p.	Nazwa elementu	L / P	Rodzaj uszkodzenia	Opis	Fot. nr
1	Zderzak przedni		Zarysowany		
2	Zderzak tylny		Zarysowania		



NADWOZIE – Wyposażenie wewnętrzne

Wnętrze pojazdu nosi typowe dla jego okresu eksploatacji zabrudzenia oraz zużycie wszystkich elementów.

JAZDA KONTROLNA

1	Głośność pracy silnika	BEZ UWAG
2	Praca układu kierowniczego	BEZ UWAG
3	Skuteczność hamulca zasadniczego	BEZ UWAG
4	Skuteczność hamulca pomocniczego	BEZ UWAG
5	Działanie drogowym. i szybkościomierza	BEZ UWAG
6	Wskaźnik temperatury silnika	BEZ UWAG
7	Skuteczność ogrzewania i przewietrzania	BEZ UWAG

Próba ruchowa przeprowadzona na zimnym silniku w warunkach parkingowych z prędkością do 15km/h.

Zastrzeżenia ograniczające opinię.

Ź Zawarte w niniejszej Wycenie/Raporcie informacje (w tym dotyczące wyposażenia) służą jedynie ogólnym celom informacyjnym. Wycena/Raport nie może być zatem traktowana jako oferta w rozumieniu przepisów Kodeksu Cywilnego oraz opisu towaru ani zapewnienia w rozumieniu art. 4 Ustawy z dnia 27 lipca 2002 roku o szczególnych warunkach sprzedaży konsumenckiej.

Ź Wycena/Raport została sporządzona w celu ustalenia istnienia albo nieistnienia uszkodzeń nieakceptowalnych po zawarciu umowy korzystania z samochodu lub innych okoliczności uzgodnionych w zleceniu. Wycena/Raport nie obejmuje typowych uszkodzeń wynikających z eksploatacji samochodu oraz jego standardowego zużycia.

Ź Je li chcesz traktować ten dokument jako źródło wiedzy o samochodzie przy jego zakupie, czynisz to na własną odpowiedzialność. eRzeczoznawcy sp.j. nie ponosi odpowiedzialności za takie użycie tej Wyceny/Raporu

Ź Niniejsza wycena służy wyłącznie do oszacowania wartości rynkowej przedmiotu wyceny i nie może być wykorzystywana do żadnego innego celu, niż wymieniony powyżej. W szczególności wycena nie może stanowić podstawy do oceny cech i stanu wycenianego obiektu przy jego zakupie.

Ź Rzeczoznawca nie bierze na siebie odpowiedzialności za wady ukryte (prawne i fizyczne) oraz ewentualne skutki wynikające z dalszego użytkowania przedmiotu wyceny, a także za skutki wykorzystania samej wyceny.

Ź Powyższa wycena nie jest ekspertyzą stanu technicznego przedmiotu wyceny i za taką nie może być uznawana, w

szczególnie ci nie może być traktowana jako gwarancja sprzedaży przedmiotu wyceny za oszacowaną wartość.

Ü Wycenę przeprowadzono w oparciu o dostarczoną dokumentację oraz badanie organoleptyczne wycenianego obiektu. Nie prowadzono badań diagnostycznych oraz weryfikacji warsztatowej przedmiotu wyceny.

Ü Nie stwierdzono dodatkowych niesprawności i/lub uszkodzeń i/lub braków w zakresie możliwym do ustalenia w warunkach oględzin tj. bez dostępu do spodu pojazdu, specjalistycznego sprzętu diagnostycznego, jazdy próbnej wykonanej w warunkach drogowych z obciążeniem.

Ü Rzeczoznawca podczas oględzin poza warsztatem nie jest w stanie stwierdzić wypadkowej przeszłości pojazdu. W przypadku podwyższonych wartości pomiarów powłoki lakierowej, konieczna jest ekspertyza w warunkach warsztatowych.

Ü Rok produkcji pojazdu - nie weryfikowano. Przyjeto w oparciu o dane przekazane przez Zleceniodawcę.

Ü Niniejsza wycena nie może być publikowana w całości w jakimkolwiek dokumencie bez zgody wykonawców i bez uzgodnienia z nimi formy i treści takiej publikacji. Zakaz publikacji nie dotyczy posługiwania się wyceną w umowach cywilno-prawnych zawieranych przez zleceniodawcę i dotyczących przedmiotu.

Ü Przed odbiorem pojazdu, kupujący zobowiązany jest do konfrontacji rzeczywistego stanu z informacjami zawartymi w wycenie. Odbiór przedmiotu jest równoznaczny ze zrzeczeniem się wszelkich roszczeń, co do stanu technicznego.

Ü Nie badano poprawności i/lub budowy numerów identyfikacyjnych/seryjnych obiektu oraz nie weryfikowano prawdziwości danych obiektu.

Ü Niniejsza wycena nie może być traktowana jako gwarancja sprzedaży przedmiotu wyceny za oszacowaną wartość.

Ü W przypadku ujawnienia dodatkowych informacji dotyczących przedmiotowego pojazdu, niedostępnych w czasie wykonywania niniejszej opinii, zaprezentowane stanowisko może ulec zmianie.

Ü W opinii założono, że nie wykryto żadnych faktów, które mogłyby istotnie wpływać na wartość wycenionego pojazdu, jeżeli w opisie pojazdu nie widnieje inaczej.

Ü Rzeczoznawca nie ponosi odpowiedzialności za ewentualne błędy wynikające z przedstawionych informacji otrzymanych od użytkownika/sprzedawcy/zamawiającego wycenę, jeżeli brak podstaw do kwestionowania ich zgodnie ze stanem rzeczywistym lub te ustalenie stanu rzeczywistego przez rzeczoznawcę było niemożliwe lub znacznie utrudnione.

Ü Wyposażenie standardowe wg. Info - Ekspert. Rzeczoznawca nie ponosi odpowiedzialności za ewentualne błędy programu. Lista wyposażenia w wycenie ma charakter poglądowy i nie potwierdza kompletności. Aby ustalić specyfikacje fabryczne wyposażenia należy zwrócić się do dealera.

Ü W warunkach, w jakich przeprowadzono oględziny rzeczoznawca nie miał możliwości zweryfikowania poprawności działania całego wyposażenia.

Ü Opis stanu technicznego pojazdu jest ważny na dzień oględzin. Rzeczoznawca nie bierze odpowiedzialności za zmiany stanu pojazdu wynikające z dalszej eksploatacji lub postoju (np. uszkodzenie akumulatora, powiększenie lub powstanie ognisk korozji, uszkodzenie układu hamulcowego, itp.) – zaleca się sprawdzenie daty wyceny.

Ü Jeżeli elementy jednostki napędowej, układu przeniesienia napędu itp., są rozmontowane, rzeczoznawca nie weryfikuje kompletności poszczególnych układów. Może wystąpić braków w kompletacji (np. ze względu na wykorzystanie unieruchomionego pojazdu jako „dawcy części”).

Ü Nie weryfikowano odczytanego stanu drogomierza z zapisami w urządzeniach elektronicznych pojazdu. Rzeczoznawca nie dokonuje oceny autentyzacji przebiegu.

Ü W przypadku pojazdów z niesprawnym akumulatorem lub bez niego - podłączenie sprawnego akumulatora nie gwarantuje sprawności technicznej pojazdu. W związku z tym przyjmuje się, iż stan techniczny pojazdu jest nieznanym, istnieje ryzyko ujawnienia wad ukrytych i dodatkowych uszkodzeń.

Ü Nie weryfikowano gwarancji, statusu pakietów serwisowych i kompletności w zakresie sprzętu dodatkowego, z którym przedmiot był zamówiony.

Dokument wystawiony elektronicznie, w pełni bez podpisu

DOKUMENTACJA FOTOGRAFICZNA



Fot. nr 1



Fot. nr 2



Fot. nr 3

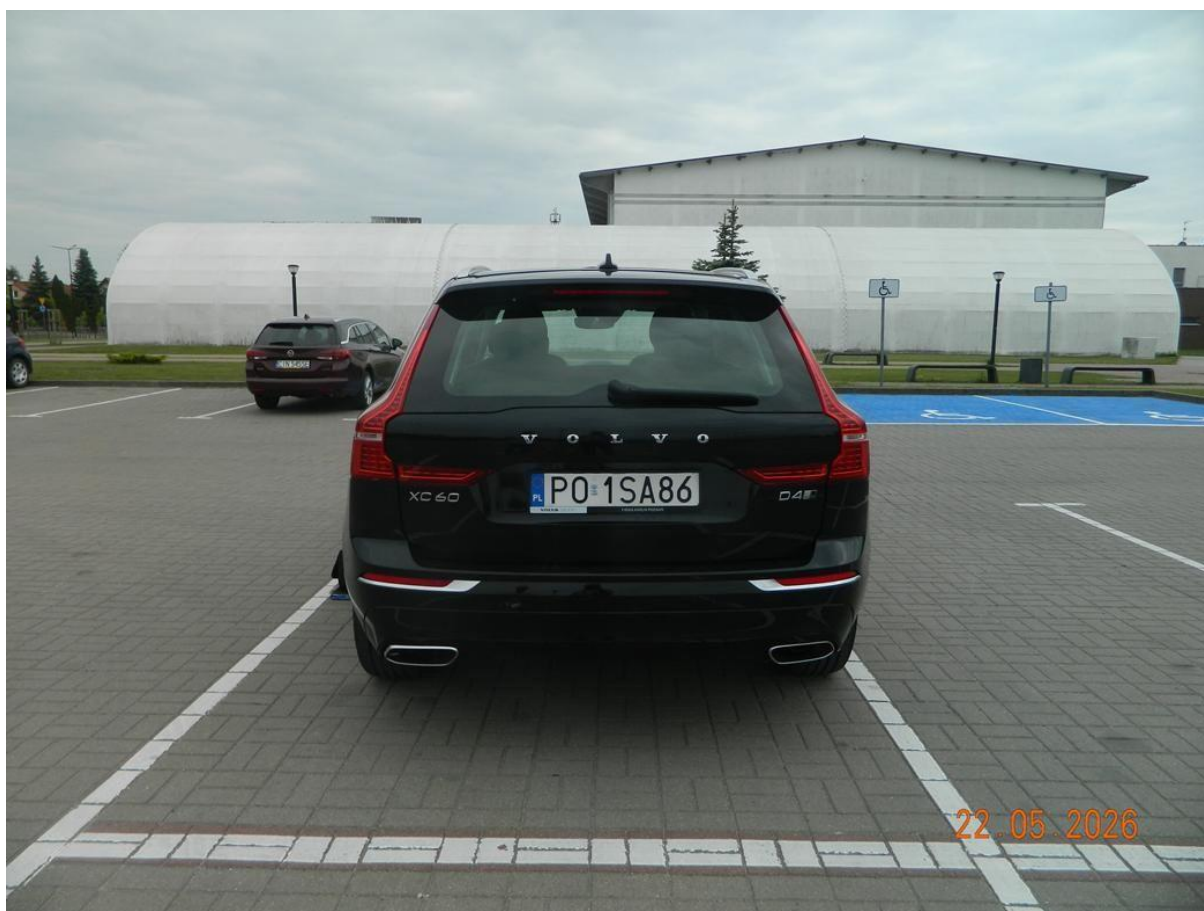

Fot. nr 4



Fot. nr 5



Fot. nr 6



Fot. nr 7



Fot. nr 8



Fot. nr 9



Fot. nr 10



Fot. nr 11



Fot. nr 12

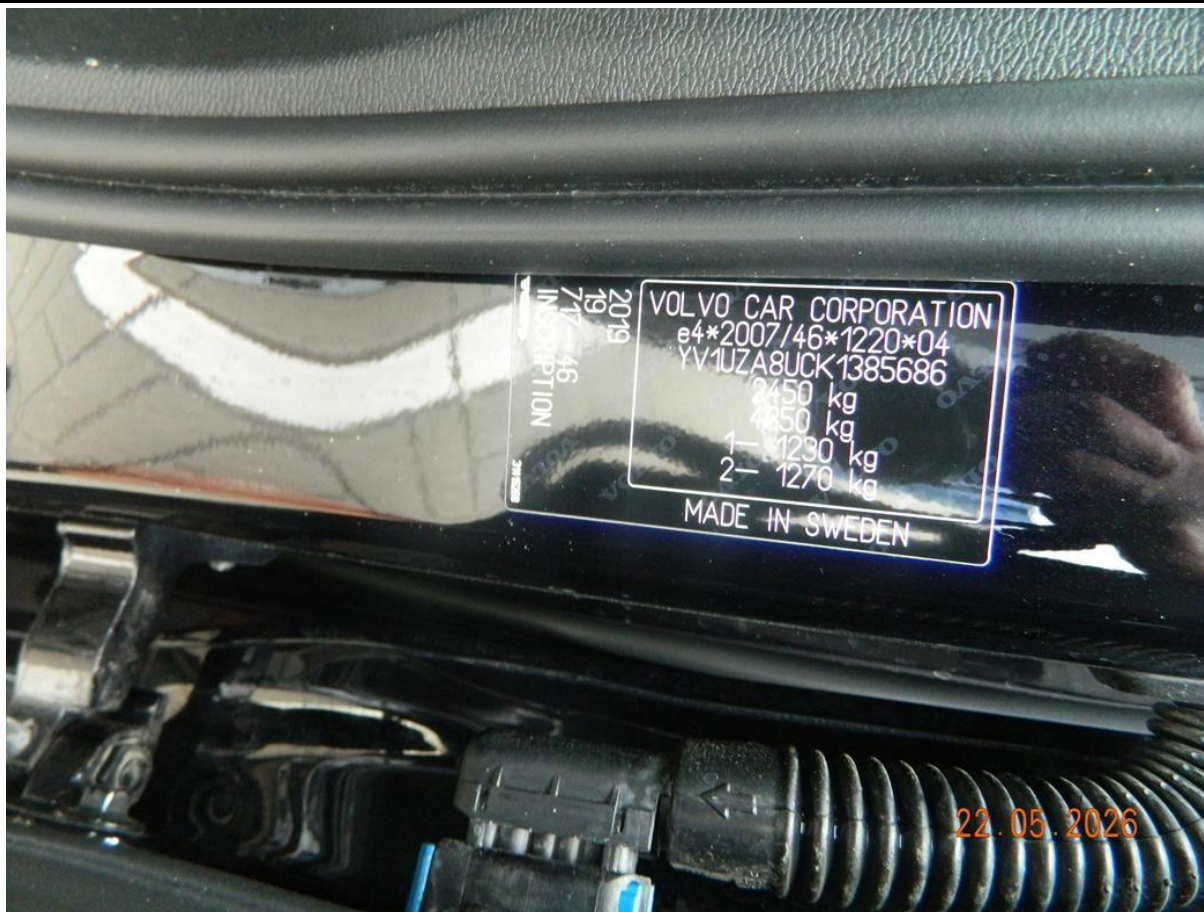

Fot. nr 13



Fot. nr 14



Fot. nr 15



Fot. nr 16



Fot. nr 17



Fot. nr 18



Fot. nr 19



Fot. nr 20



Fot. nr 21



Fot. nr 22



Fot. nr 23



Fot. nr 24



Fot. nr 25



Fot. nr 26



Fot. nr 27



Fot. nr 28



Fot. nr 29



Fot. nr 30



Fot. nr 31



Fot. nr 32



Fot. nr 33



Fot. nr 34



Fot. nr 35



Fot. nr 36



Fot. nr 37



Fot. nr 38



Fot. nr 39



Fot. nr 40



Fot. nr 41



Fot. nr 42



Fot. nr 43



Fot. nr 44



Fot. nr 45

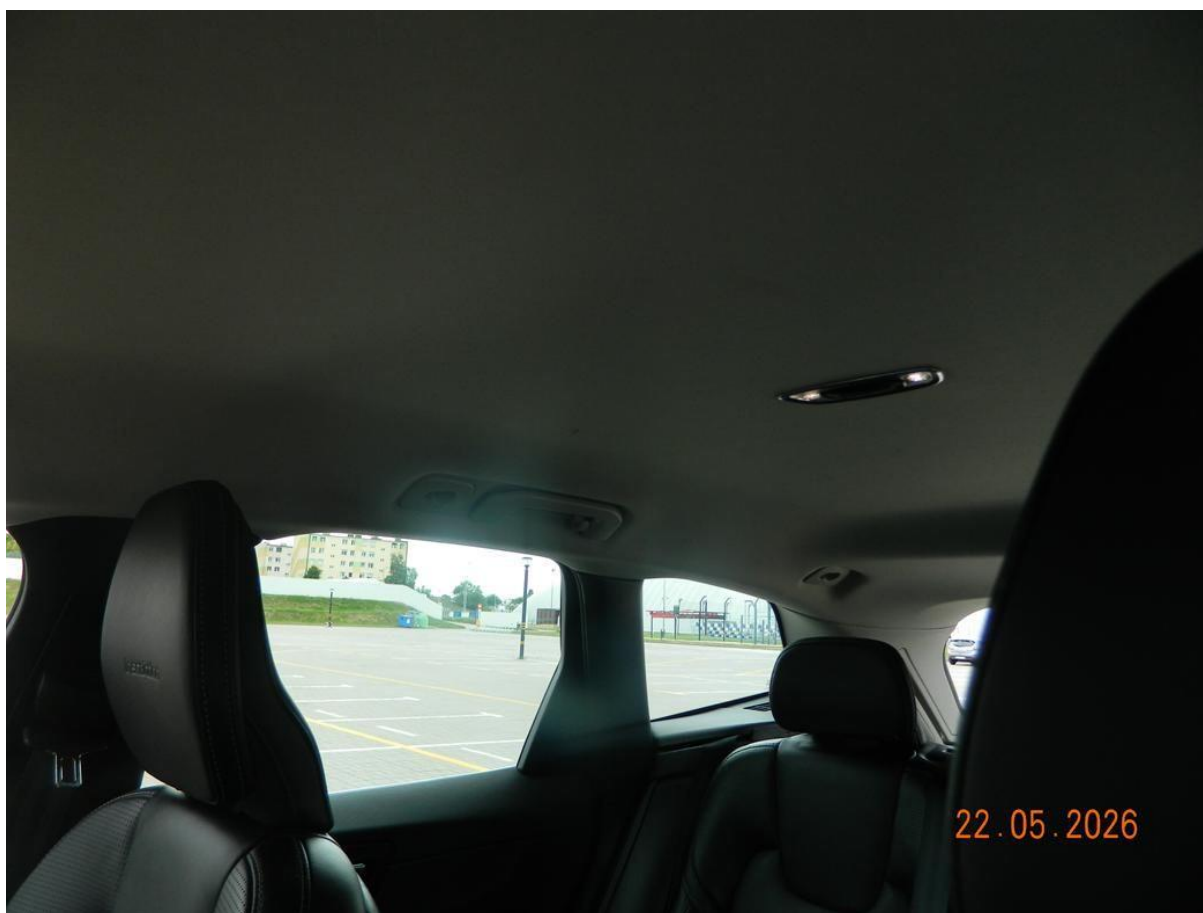

Fot. nr 46

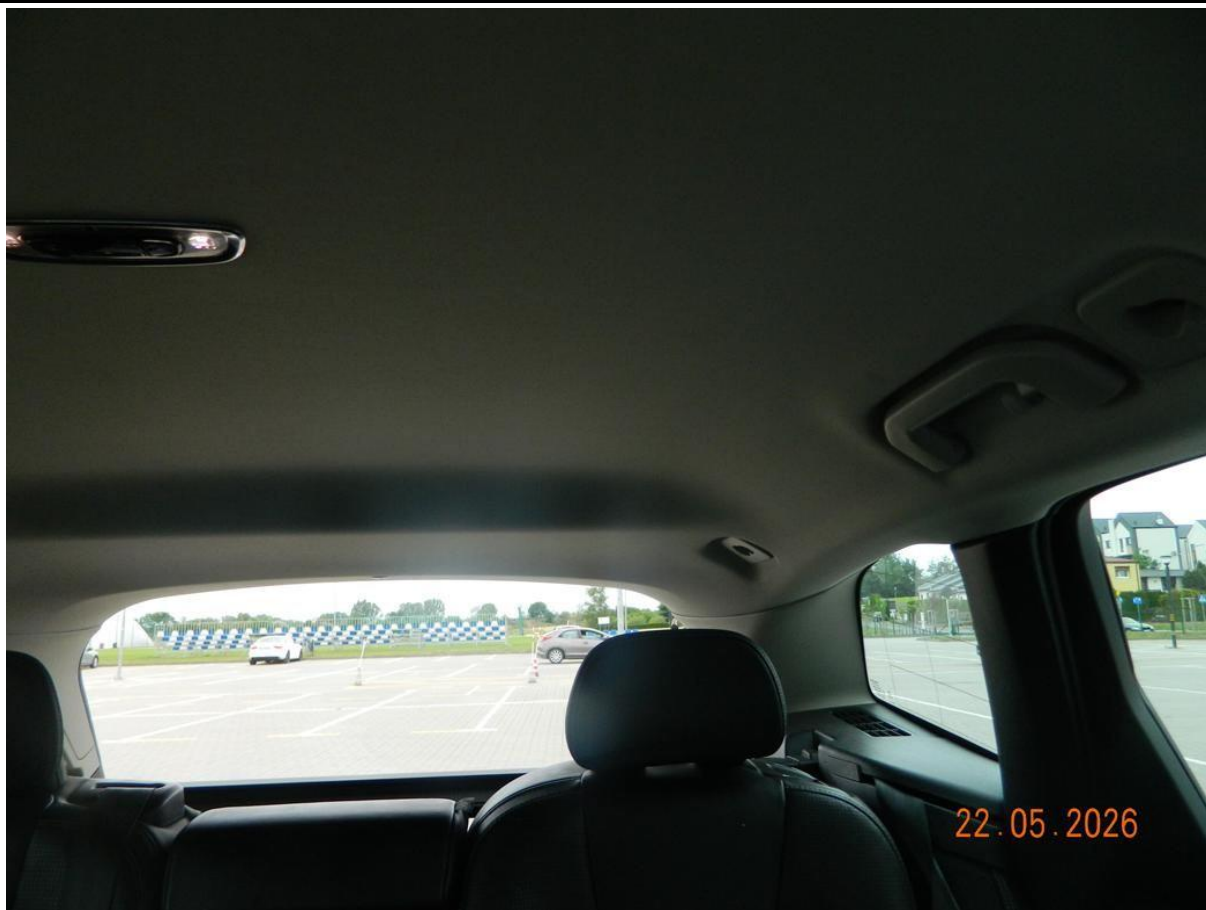

Fot. nr 47



Fot. nr 48



Fot. nr 49



Fot. nr 50



Fot. nr 51



Fot. nr 52



Fot. nr 53



Fot. nr 54



Fot. nr 55



Fot. nr 56



Fot. nr 57



Fot. nr 58

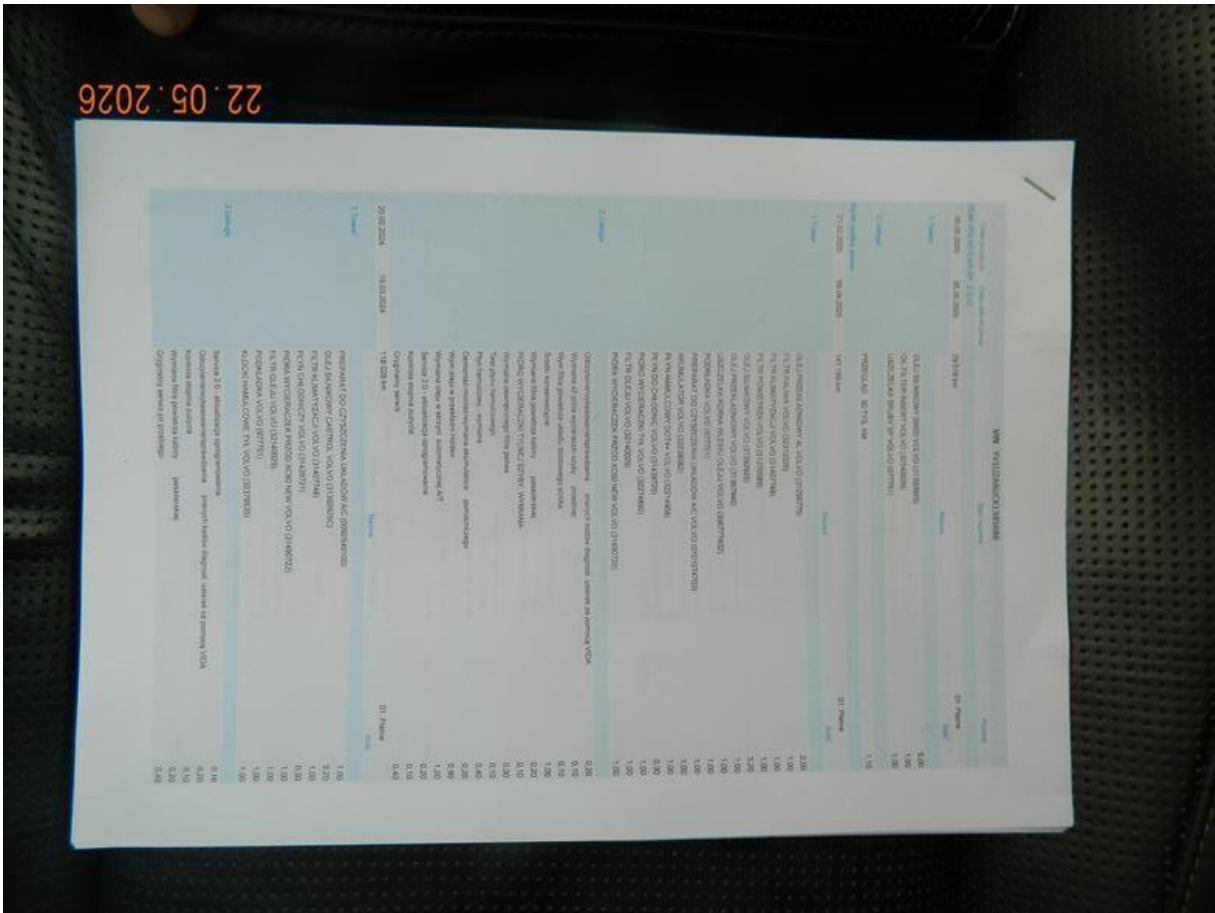

Fot. nr 63

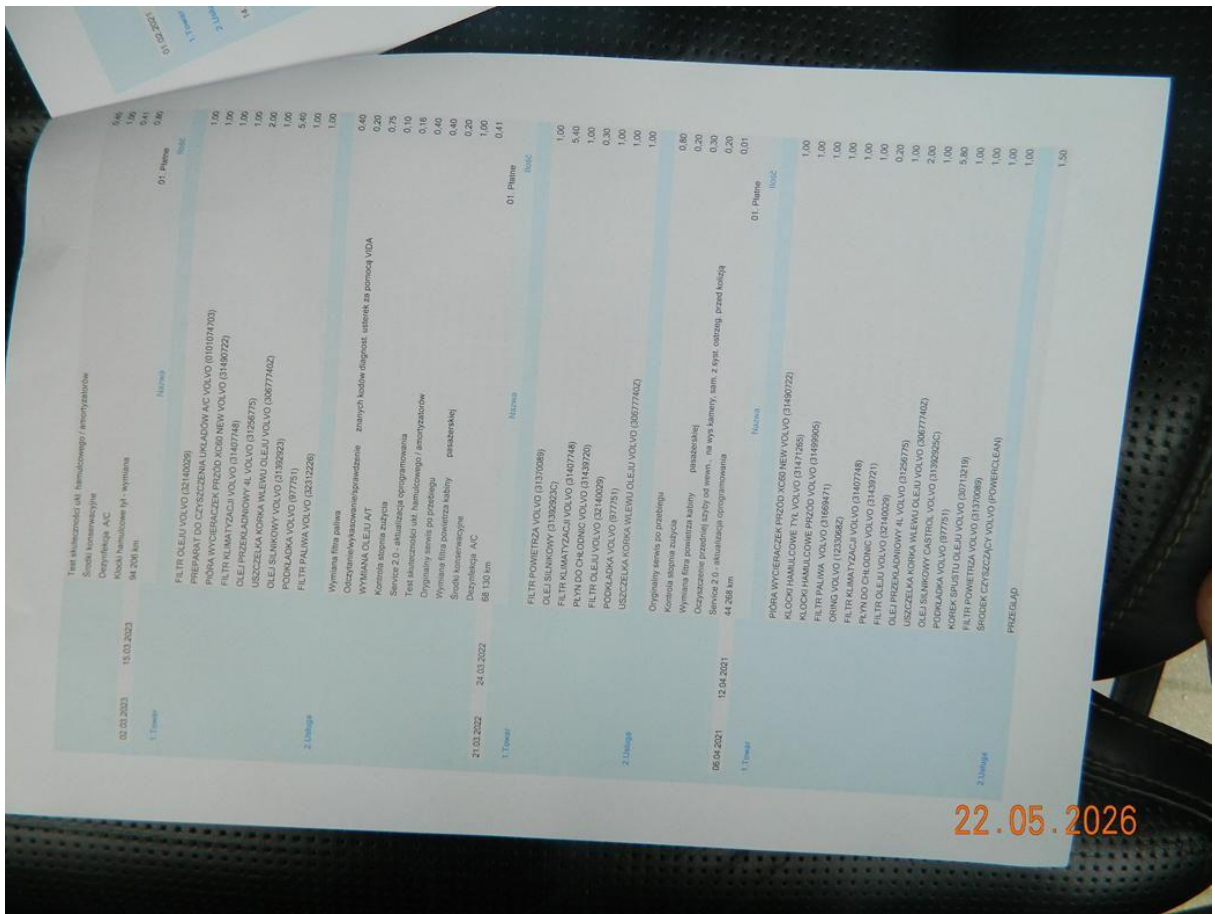

Fot. nr 64

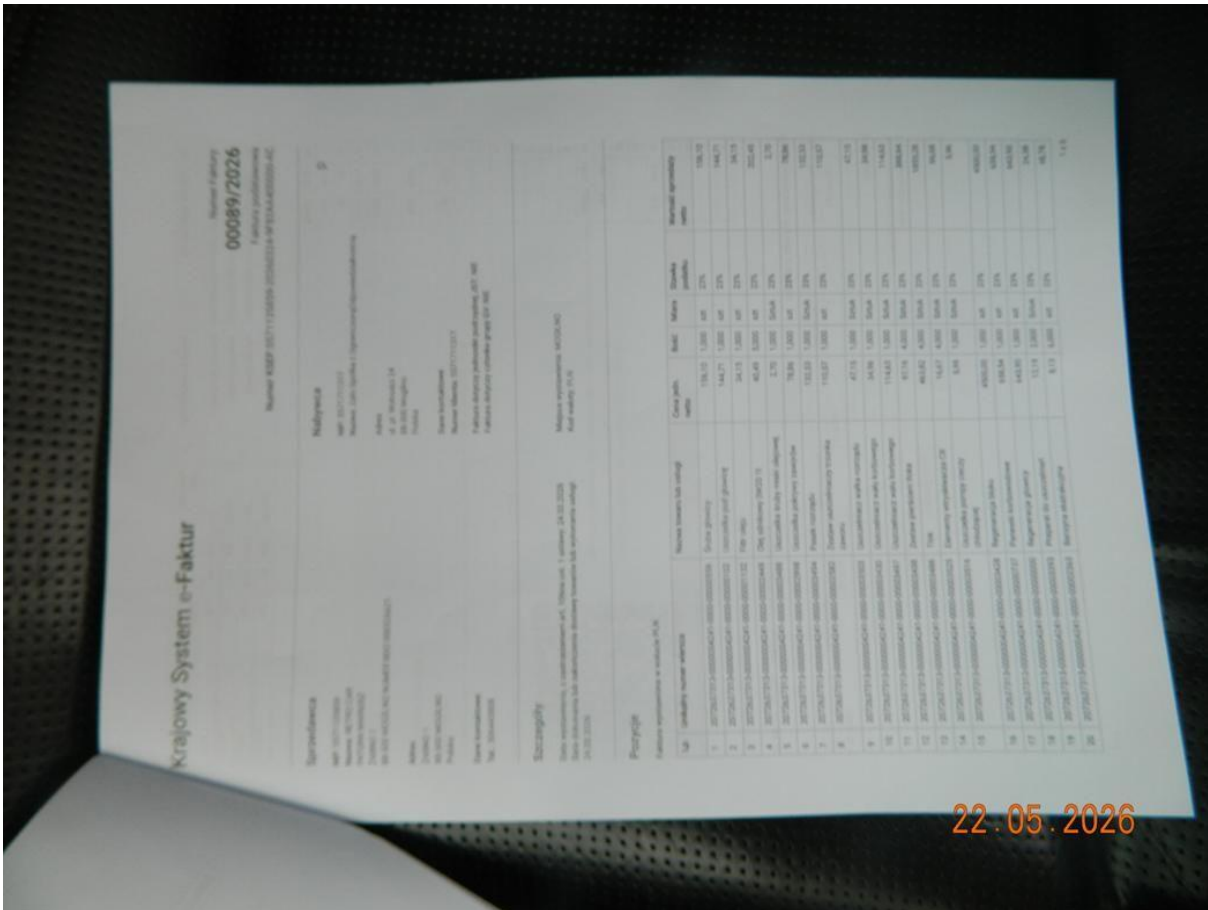

Fot. nr 67

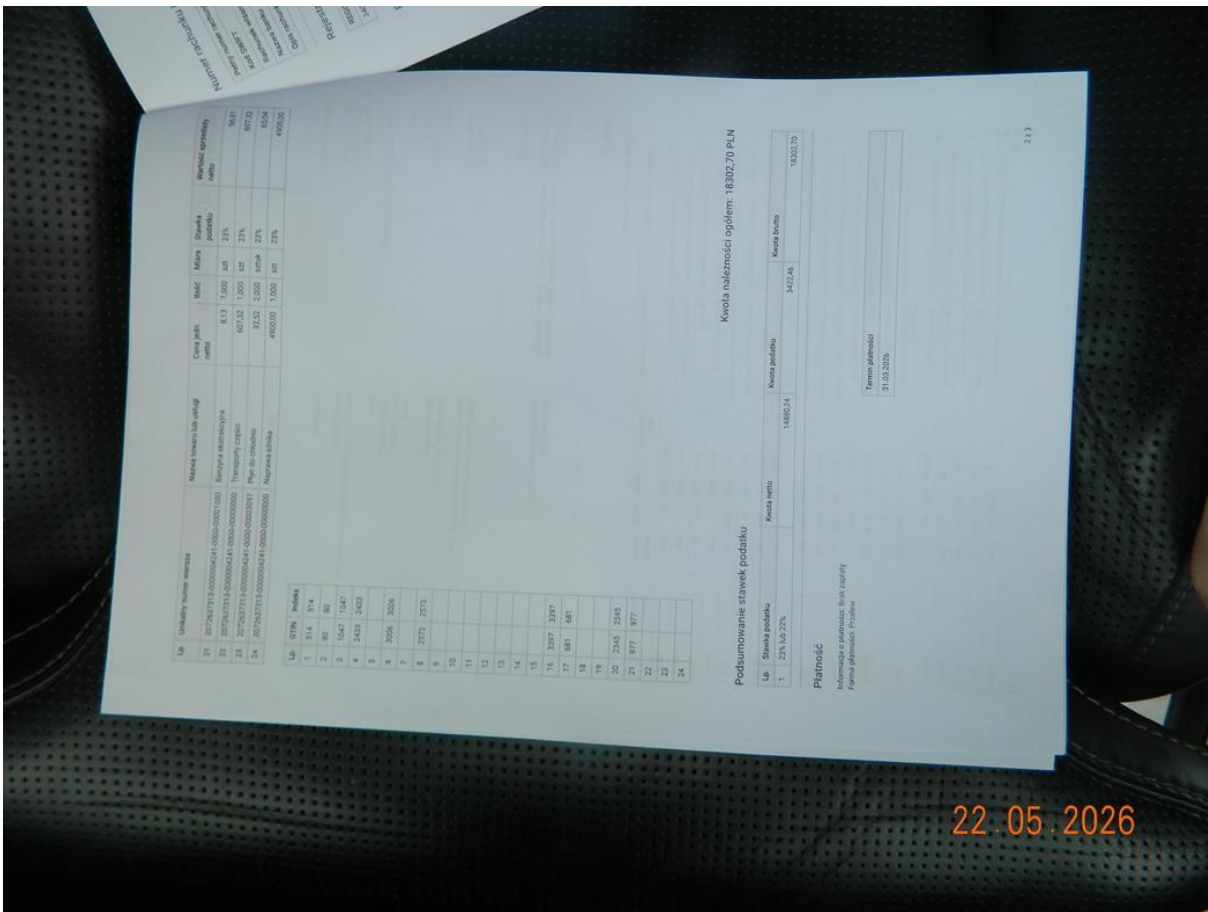

Fot. nr 68

