

Nr zlecenia: 56/20/05/2026/CarArena STANDARD

z dnia: 27.05.2026

Zleceniodawca:

CARARENA - Aukcje Samochodowe
ul. Budowlanych 7
62-081 Baranowo

Rzeczoznawca:

Maksymilian Horyd/zatw. Pion Weryfikacyjny eRzeczoznawcy



WYCENA WARTO CI

Zadanie: Ocena stanu technicznego i określenie wartości rynkowej pojazdu

DANE IDENTYFIKACYJNE POJAZDU

Dane: [T] V-2026

Rodzaj pojazdu: Samochód osobowy *	VIN: WBA11EV0109X45534
Marka: BMW	Nr rejestracyjny: PZ6E005
Model pojazdu: X5 Diesel MR`23 E6d G05	Nr Info-Ekspert: 003-06384
Wersja: xDrive30d M Sport Step	Rok produkcji: 2024

Wskazanie drogomierza	56392 km
Data pierwszej rejestracji	12.11.2024
Data wa no ci badania technicznego	12.11.2027
Rodzaj nadwozia	kombi (uniwersalne) 5 drzwiowe 5 osobowe
Dop. masa całk.	3200 kg
Jednostka nap dowia	z zapł. samoczynnym Mild Hyb. (olej nap.)
Pojemno / Moc silnika	2993 ccm / 219kW (298KM)
Doładowanie	Turbosp. z chłodn. powietrza
Liczba cylindrów / Układ cylindrów / Liczba zaworów	6 / rz dowy / 24
Rodzaj skrzyni biegów	automatyczna
Rodzaj nap du	AWD (4x4)
Kolor powłoki lakierowej, (rodzaj lakieru)	Czarny 2-warstwowy z efektem metalicznym

WYPOSA ENIE STANDARDOWE

L.p.	Nazwa elementu wyposażenia	L.p.	Nazwa elementu wyposażenia
1	ABS - system zapobiegający blokowaniu kół	40	Poduszka powietrzna kierowcy
2	Asystent hamowania	41	Poduszka powietrzna pasażera z możliwością zniżenia
3	Asystent wiatel drogowych	42	Poduszki powietrzne boczne przednie
4	Asystent uwagi	43	Reflektory LED
5	Autoalarm	44	Relingi dachowe satynowe aluminium
6	Czujnik deszczu z automatyczną kontrolą wiatel mijania	45	Siatka oddzielająca przestrzeń bagażową
7	Czujnik kolizji	46	Skrzynia biegów automatyczna Steptronic

8	Czujnik poziomu i klasy oleju	47	sportowa Sygnalizacja pozostawienia włączonych wiatel
9	Czujnik zużycia klocków hamulcowych	48	Sygnal dzwinkowy dwutonowy
10	Drzwi tyłu nadwozia dwucielne, górna część otwierana automatycznie	49	System Active Protection
11	Dysze spryskiwaczy przedniej szyby podgrzewane	50	System bezkluczykowego uruchamiania pojazdu
12	Dywaniki welurowe	51	System Dostępnego komfortowy
13	Emergency call	52	System dynamicznej kontroli stabilności DSC
14	Filtr cząstek stałych	53	System dynamicznej kontroli trakcji DTC
15	Fotele przednie sportowe	54	System kontroli zjazdu ze wzniesienia
16	Funkcja Follow-Me-Home	55	System Mild-Hybrid
17	Gniazdo 12V 3 szt.	56	System monitorowania ciśnienia powietrza w oponach
18	Hamulec postojowy elektromechaniczny z funkcją Auto Hold	57	System ochrony pieszych pasywny
19	Immobilizer	58	System rekuperacji
20	Kierownica wielofunkcyjna	59	System Start/Stop
21	Klimatyzacja automatyczna 2,5 strefowa	60	System zabezpieczenia bocznych SIP
22	Kolumna kierownicy regulowana elektrycznie w 2 płaszczyznach	61	Szyby atermiczne
23	Krata wlotu powietrza z obramowaniem na wysoki połysk i z poprzeczkami w perłowym chromie	62	Szyby elektrycznie regulowane
24	Kurtyny powietrzne boczne	63	wiatła stop dynamiczne
25	Lakier niemetalizowany	64	wiatła tylne LED
26	Listwy ozdobne drewno szlachetne Fineline Stripe brzozy, błyszcząca	65	Teleservices
27	Lusterka zewnętrzne w kolorze nadwozia z podstawami w kolorze czarnym	66	Tempomat z funkcją hamowania
28	Ładowarka bezprzewodowa do smartfonów	67	Trójkąt ostrzegawczy
29	Mocowanie fotelików dziecięcych ISOFIX	68	Tuner radiowy cyfrowy DAB
30	Napęd na cztery koła xDrive	69	Uchwyty do mocowania bagażu w bagażniku
31	Oparcie siedzenia II rzędu dzielone 40/20/40 i składane	70	Usługi Connected Drive Services
32	Osobista karta eSIM	71	Wspomaganie układu kierowniczego elektromechaniczne Servotronic
33	Oświetlenie Ambiente	72	Wybór trybów jazdy
34	Oświetlenie powitalne	73	Zabezpieczenie drzwi tylnych przed otwarciem od wewnątrz
35	Otwór na długie przedmioty w siedzeniu tylnym	74	Zabezpieczenie kół przed kradzieżą
36	Oznaczenie modelu	75	Zamek centralny
37	Podłoga bagażnika podwójna	76	Zestaw naprawczy opon
38	Podłokietnik centralny przedni	77	Zestaw narzędzi
39	Podłokietnik siedzenia tylnych	78	Złotce "USB" 2 szt.

L.p. Nazwa pakietu / elementu pakietu wyposażenia standardowego

- 1 Asystent parkowania
 - Kamera cofania
 - Czujniki parkowania - przód
 - Czujniki parkowania - tył
 - System automatycznego parkowania samochodu
- 2 BMW Live Cockpit Plus
 - System nawigacji satelitarnej
 - Radioodtwarzacz z RDS
 - System Bluetooth
 - System obsługi głosowej
 - Obsługa dotykowa
 - Zestaw wskaźników składający się z zakrzywionego wyświetlacza 12,3" i 14,9" wyświetlacza centralnego
 - Zdalna aktualizacja
 - BMW Operating System 8.5 ze zmiennymi, konfigurowalnymi widokami, które wyświetlają informacje w czasie rzeczywistym
- 3 Fotele przednie podgrzewane
 - Fotel kierowcy podgrzewany
 - Fotel pasażera podgrzewany
- 4 Fotele przednie regulowane elektrycznie, pamięć położenia fotela kierowcy
 - Fotel kierowcy regulowany elektrycznie

- Fotel kierowcy z pamięcią położeń
- Fotel pasażera regulowany elektrycznie
- 5 Fotele przednie z podparciem odcinka lędźwiowego
 - Fotel pasażera z podparciem odcinka lędźwiowego
 - Fotel kierowcy z podparciem odcinka lędźwiowego
- 6 Głośniki HiFi zestaw
 - Głośniki 10 szt.
 - Wzmacniacz audio 205W
- 7 Pakiet Connected Professional
 - Serwis Real Time Traffic Information
 - System Apple Carplay
 - Funkcja Android Auto
 - Usługi Zdalne (dla smartfona)
- 8 Pakiet dodatkowych funkcji lusterek
 - Lusterka zewnętrzne składane elektrycznie
 - Lusterka zewnętrzne regulowane elektrycznie
 - Lusterka zewnętrzne podgrzewane elektrycznie
 - Lusterko zewnętrzne pasażera z funkcją parkingów
 - Lusterko zewnętrzne kierowcy ściemniane automatycznie
 - Lusterko zewnętrzne kierowcy asferyczne
 - Lusterko zewnętrzne pasażera asferyczne
- 9 Pakiet M Sport
 - Kierownica sportowa typu M
 - Opony z funkcją jazdy awaryjnej Runflat
 - Zawieszenie Adaptacyjne M
 - Tarcze kół aluminiowe 20" "Star Spoke 740" Bicolor
 - Koła układowe wydechowe w stylizacji M
 - Napis "M" na bokach
 - Pedały "M"
 - Zderzak tylny ze wstawkami w kolorze Dark Shadow
 - Elementy aerodynamiczne w kolorze nadwozia (spoilery, listwy, osłony progów)
 - Zestaw wskaźników ze specyficznym wywietlaczem "M"
 - Wykończenie zewnętrzne M Shadowline (wysoki połysk)
 - Podsufitka M w kolorze antracytowym
 - Tapicerka ze skóry ekologicznej Sensafin z dekoracyjnymi przeszyciami
 - Listwy progowe z napisem "M" podświetlane
- 10 Systemy asystujące kierowcy
 - System ostrzegania o ruchu poprzecznym z tyłu pojazdu
 - System ostrzegający o zbliżających się obiektach podczas otwierania drzwi jeżeli istnieje ryzyko kolizji
 - Asystent zapobiegania kolizji z tyłu
 - System ostrzegający przed niezamierzonymi zmianami pasa ruchu aktywny

WYPOSAŻENIE DODATKOWE

L.p. Nazwa elementu wyposażenia

- 1 Aplikacje szklane Crafted Clarity na elementach wnętrza
- 2 Fotele przednie z funkcją masażu
 - Fotel kierowcy z funkcją masażu
 - Fotel pasażera z funkcją masażu
- 3 Hak holowniczy sterowany elektrycznie
- 4 Listwy ozdobne drewno szlachetne „Fineline” w kolorze czarnym z efektem metalicznym o wysokim połysku (dopłata)
- 5 Ogrzewanie postojowe
- 6 Pakiet Ambient Air
 - Jonizator powietrza
 - System zapachowy
- 7 Pakiet Comfort (dopłata)
 - Kierownica podgrzewana
 - Fotel kierowcy podgrzewany
 - Siedzenia tylne podgrzewane
 - Fotel pasażera podgrzewany
 - Podłokietniki przednie podgrzewane
 - Uchwyty na napoje z regulacją temperatury
- 8 Pakiet Comfort Plus (dopłata)
 - Fotel kierowcy regulowany elektrycznie
 - Fotele przednie komfortowe
 - Fotel kierowcy z pamięcią położeń
 - Szyby tylne przyciemniane

- Fotel pasa era regulowany elektrycznie
- Fotel kierowcy wentylowany
- Fotel pasa era wentylowany
- Klimatyzacja automatyczna 4 strefowa
- System domykania drzwi
- Jonizator powietrza
- Szyby przednie z izolacją akustyczną
- System zapachowy
- 9 Pakiet Innowacji (dopłata)
 - System nawigacji satelitarnej
 - Radiodtwarzacz z RDS
 - Kamera cofania
 - Głośniki 16 szt.
 - Czujniki parkowania - przód
 - System Bluetooth
 - Czujniki parkowania - tył
 - System obsługi głosowej
 - Kamera Surround View
 - Wyświetlacz Head-Up
 - Audio System Harmon Kardon Surround Sound
 - System automatycznego parkowania samochodu
 - Reflektory adaptacyjne LED z funkcją BMW Selective Beam
 - System obsługi audio za pomocą gestów
 - Wzmacniacz audio 464W 9-kanałowy
 - Profil kierowcy
 - Obsługa dotykowa
 - Zestaw wskaźników składający się z zakrzywionego wyświetlacza 12,3" i 14,9" wyświetlacza centralnego
 - Funkcja obsługi przez smartfon
 - Zdalna aktualizacja
 - BMW Operating System 8.5 ze zmiennymi, konfigurowalnymi widokami, które wyświetlają informacje w czasie rzeczywistym
- 10 Pakiet Travel (dopłata)
 - Dach panoramiczny
 - Rolety przeciwsłoneczne szyb tylnych bocznych
 - System mocowania bagażu
 - Siatka boczna w bagażniku
 - System Travel & Comfort
 - Siatka z funkcją torby, może być mocowana w różnych punktach
 - Roleta bagażnika sterowana elektrycznie
- 11 Podsufitka M z antracytowej Alcantary w połączeniu z dachem panoramicznym (dopłata)
- 12 Systemy asystujące kierowcy Professional (dopłata)
 - Tempomat aktywny
 - Ogranicznik prędkości
 - System Stop & Go
 - System ostrzegania o ruchu poprzecznym z tyłu pojazdu
 - Asystent kierowania i pasa ruchu
 - Asystent zatrzymania awaryjnego
 - System ostrzegający o zbliżających się obiektach podczas otwierania drzwi jeżeli istnieje ryzyko kolizji
 - Asystent zapobiegania kolizji z tyłu
 - System ostrzegający przed niezamierzonym zmianą pasa ruchu aktywny
 - System informacji o ograniczeniu prędkości z informacjami o zakazie wyprzedzania
 - System ostrzegania o ruchu na skrzyżowaniu z funkcją hamowania w miejscu
 - Asystent utrzymania pasa ruchu z aktywną ochroną przed kolizjami bocznymi
 - System ostrzegania przed kolizjami czołowymi z interwencją hamulca
- 13 Tapicerka ze skóry Merino BMW Individual o rozszerzonym zakresie (dopłata)
- 14 Układ kierowniczy aktywny zintegrowany ze skrętną tylną osią
- 15 Wykończenie zewnętrzne satynowe aluminium (dopłata)
- 16 Zawieszenie pneumatyczne

OPIS ZAMONTOWANEGO W POJE DZIE OGUMIENIA

Koło	Marka, typ	Bieżnik [mm]
Przednie lewe:	PIRELLI 275/45 R20 110V XL SCORPION WINTER TL	5,0
Przednie prawe:	PIRELLI 275/45 R20 110V XL SCORPION WINTER TL	5,0
Tylne lewe:	PIRELLI 275/45 R20 110V XL SCORPION WINTER TL	5,0
Tylne prawe:	PIRELLI 275/45 R20 110V XL SCORPION WINTER TL	5,0

KOREKTY WARTO CI POJAZDU

KOREKTA ZA PIERWSZ REJESTRACJ	(+)
KOREKTA ZA WYPOSA ENIE	(+)
KOREKTA ZA PRZEBIEG	(-)
KOREKTY RÓ NE:	
Stan utrzymania i dbała o pojazd	(-)
Regionalna sytuacja rynkowa	(-)
KOREKTY RÓ NE RAZEM	(-)
KOREKTA ZA OGUMIENIE	(-)

UWAGI RZECZOZNAWCY DOTYCZ CE WYCENY

Dokonano sprawdzenia historii pojazdu w bazie CEPiK.

Ogl dziny wykonał: Janusz Chomicz

Wycena wykonana: Maksymilian Horyd

Korekta „Regionalna sytuacja rynkowa” została zadana ze wzgl du na zauwa alne ró nice mi dzy cenami lokalnymi a rednimi warto ciami na rynku krajowym. Odzwierciedla aktualne warunki sprzeda y w regionie oraz lokaln atrakcyjno danego typu pojazdu.

OPIS STANU TECHNICZNEGO ZESPOŁÓW POJAZDU



NADWOZIE - Szkielet i poszycia zewn trzne

L.p.	Nazwa elementu	L / P	Rodzaj uszkodzenia	Opis	Fot. nr
1	Pokrywa przednia		Odpryski powłoki lakierowej		
2	Drzwi boczne przednie	P	Zarysowania powłoki lakierowej		

Pojazd nosi typowe dla jego okresu eksploatacji uszkodzenia powłoki lakierowej (niewielkie zarysowania, odpryski itp.).

Szczegółowy stan pojazdu zobrazowany w dokumentacji zdj ciowej.



NADWOZIE – Opis powłoki lakierowej

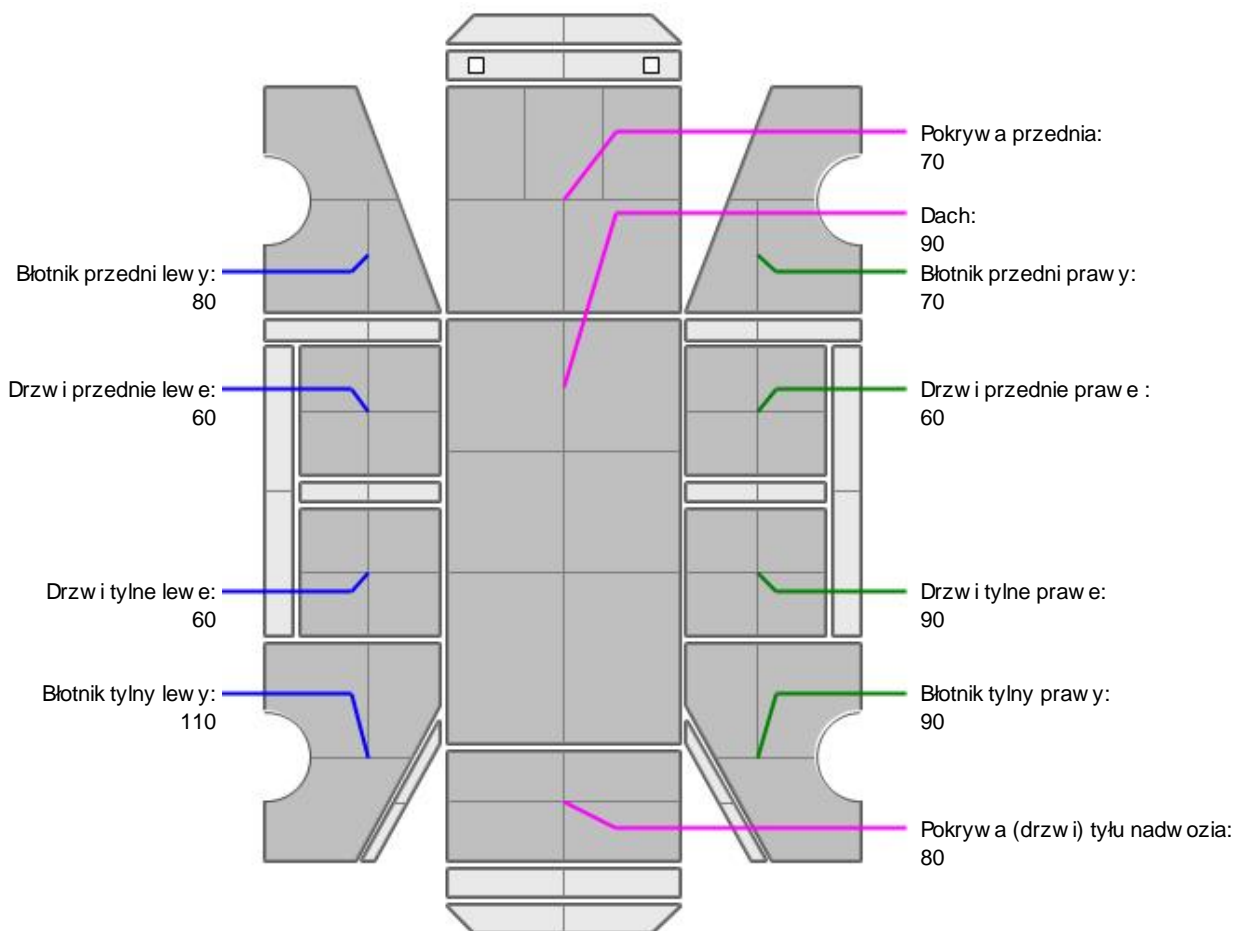

L.p.	Nazwa elementu	L / P	Grubość powłoki [µm]	Opis
1	Pokrywa przednia		70	
2	Dach		90	
3	Błotnik przedni	L	80	
4	Drzwi przednie	L	60	
5	Drzwi tylne	L	60	
6	Błotnik tylny	L	110	
7	Błotnik przedni	P	70	
8	Drzwi przednie	P	60	
9	Drzwi tylne	P	90	
10	Błotnik tylny	P	90	
11	Pokrywa (drzwi) tyłu nadwozia		80	

Podane przedziały grubości powłoki lakierowej poszczególnych elementów dotyczą wyłącznie punktów pomiarowych, tj. trzech wybranych miejsc na danym elemencie nadwozia. Nie oznacza to, że w pozostałych obszarach danego elementu grubość powłoki jest jednakowa ani że nie może wykraczać poza wskazane zakresy. Pomiary wykonano urządzeniem bezdźwiękowym w posiadaniu rzeczoznawcy. Pomiar wykonany innym przyrządem może się różnić.



NADWOZIE – Wyposa enie zewn trzne

L.p.	Nazwa elementu	L / P	Rodzaj uszkodzenia	Opis	Fot. nr
1	Zderzak tylny		Odpryski powłoki lakierowej		
2	Szyba przednia		Odpryski warstwy zewn trznej		



NADWOZIE – Wyposa enie wewn trzne

Wn trze pojazdu nosi typowe dla jego okresu eksploatacji zabrudzenia oraz zu ycie wszystkich elementów.

JAZDA KONTROLNA

- | | | |
|---|--------------------------------|----------|
| 1 | Gło no pracy silnika | BEZ UWAG |
| 2 | Praca układu kierowniczego | BEZ UWAG |
| 3 | Gło no (stuki) zawieszenia | BEZ UWAG |
| 4 | Skuteczno hamulca zasadniczego | BEZ UWAG |
| 5 | Skuteczno hamulca pomocniczego | BEZ UWAG |

Próba ruchowa przeprowadzona na niewielkim dystansie, na zimnym silniku, w warunkach parkingowych, z pr dko ci do 15 km/h.

POZOSTAŁE INFORMACJE

1 Pochodzenie pojazdu

Krajowy

2 Badanie poprawno ci numerów identyfikacyjnych

Numer VIN wybity na karoserii oraz numer VIN tabliczki znamionowej zgodny z CEPiK.

3 Weryfikacja prawdziwo ci danych obiektu

Numer VIN wybity na karoserii oraz numer VIN tabliczki znamionowej zgodny z dowodem rejestracyjnym.

4 Weryfikacja odczytanego stanu drogomierza

Odczytany z drogomierza

Zastrze enia ograniczaj ce opini .

ü Zawarte w niniejszej Wycenie/Raporcie informacje (w tym dotycz ce wyposa enia) słu jedynie ogólnym celom informacyjnym. Wycena/Raport nie mo e by zatem traktowana jako oferta w rozumieniu przepisów Kodeksu Cywilnego oraz opisu towaru ani zapewnienia w rozumieniu art. 4 Ustawy z dnia 27 lipca 2002 roku o szczególnych warunkach sprzeda y konsumenckiej.

ü Wycena/Raport została sporz dzona w celu ustalenia istnienia albo nieistnienia uszkodze nieakceptowalnych po zako czeniu umowy korzystania z samochodu lub innych okoliczno ci uzgodnionych w zleceniu. Wycena/Raport nie obejmuje typowych uszkodze wynikaj cych z eksploatacji samochodu oraz jego standardowego zu ycia.

ü Je li chcesz traktowa ten dokument jako ródło wiedzy o samochodzie przy jego zakupie, czynisz to na własną odpowiedzialno . eRzecznawcy sp.j. nie ponosi odpowiedzialno ci za takie u ycie tej Wyceny/Raporu

ü Niniejsza wycena słu y wyłącznie do oszacowania warto ci rynkowej przedmiotu wyceny i nie mo e by wykorzystywana do adnego innego celu, ni wymieniony powy ej. W szczególno ci wycena nie mo e stanowi podstawy do oceny cech i stanu wycenianego obiektu przy jego zakupie.

ü Rzecznawca nie bierze na siebie odpowiedzialno ci za wady ukryte (prawne i fizyczne) oraz ewentualne skutki wynikaj ce z dalszego u ytkowania przedmiotu wyceny, a tak e za skutki wykorzystania samej wyceny.

ü Powy sza wycena nie jest ekspertyz stanu technicznego przedmiotu wyceny i za tak nie mo e by uznawana, w szczególno ci nie mo e by traktowana jako gwarancja sprzeda y przedmiotu wyceny za oszacowan warto .

ü Wycen przeprowadzono w oparciu o dostarczon dokumentacj oraz badanie organoleptyczne wycenianego

obiekty. Nie prowadzono badań diagnostycznych oraz weryfikacji warsztatowej przedmioty wyceny.

ü Nie stwierdzono dodatkowych niesprawności i/lub uszkodzeń i/lub braków w zakresie możliwości wyceny do ustalenia w warunkach oglądania tj. bez dostępu do spodu pojazdu, specjalistycznego sprzętu diagnostycznego, jazdy próbnej wykonanej w warunkach drogowych z obciążeniem.

ü Rzeczoznawca podczas oglądania poza warszatem nie jest w stanie stwierdzić wypadkowej przeszłości pojazdu. W przypadku podwyższonych wartości pomiarów powłoki lakierowej, konieczna jest ekspertyza w warunkach warsztatowych.

ü Rok produkcji pojazdu - nie weryfikowano. Przyjeto w oparciu o dane przekazane przez Zleceniodawcę.

ü Niniejsza wycena nie może być publikowana w całości w jakimkolwiek dokumencie bez zgody wykonawców i bez uzgodnienia z nimi formy i treści takiej publikacji. Zakaz publikacji nie dotyczy posługiwania się wycenami w umowach cywilno-prawnych zawieranych przez zleceniodawcę i dotyczących przedmioty.

ü Przed odbiorem pojazdu, kupujący zobowiązany jest do konfrontacji rzeczywistego stanu z informacjami zawartymi w wycenie. Odbiór przedmioty jest równoznaczny ze zrzeczeniem się wszelkich roszczeń, co do stanu technicznego.

ü Nie badano poprawności i/lub budowy numerów identyfikacyjnych/seryjnych przedmioty oraz nie weryfikowano prawdziwości danych przedmioty.

ü Niniejsza wycena nie może być traktowana jako gwarancja sprzedaży przedmioty wyceny za oszacowaną wartość.

ü W przypadku ujawnienia dodatkowych informacji dotyczących przedmiotowego pojazdu, niedostępnych w czasie wykonywania niniejszej opinii, zaprezentowane stanowisko może ulec zmianie.

ü W opinii założono, że nie wykryto żadnych faktów, które mogłyby istotnie wpływać na wartość wycenionego pojazdu, jeżeli w opisie pojazdu nie widnieją inaczej.

ü Rzeczoznawca nie ponosi odpowiedzialności za ewentualne błędy wynikające z przedstawionych informacji otrzymanych od użytkownika/sprzedawcy/zamawiającego wycenę, jeżeli brak podstaw do kwestionowania ich zgodnie ze stanem rzeczywistym lub te ustalenie stanu rzeczywistego przez rzeczoznawcę było niemożliwe lub znacznie utrudnione.

ü Wyposażenie standardowe wg. Info - Ekspert. Rzeczoznawca nie ponosi odpowiedzialności za ewentualne błędy programu. Lista wyposażenia w wycenie ma charakter poglądowy i nie potwierdza kompletności. Aby ustalić specyfikacje fabrycznego wyposażenia należy zwrócić się do dealera.

ü W warunkach, w jakich przeprowadzono oglądanie rzeczoznawca nie miał możliwości zweryfikowania poprawności działania całego wyposażenia.

ü Opis stanu technicznego pojazdu jest ważny na dzień oglądania. Rzeczoznawca nie bierze odpowiedzialności za zmiany stanu pojazdu wynikające z dalszej eksploatacji lub postoju (np. uszkodzenie akumulatora, powłoki lub powstanie ognisk korozji, uszkodzenie układu hamulcowego, itp.) – zaleca się sprawdzenie daty wyceny.

ü Jeżeli elementy jednostki napędowej, układu przeniesienia napędu itp., są rozmontowane, rzeczoznawca nie weryfikuje kompletności poszczególnych układów. Może wystąpić braków w kompletacji (np. ze względu na wykorzystanie unieruchomionego pojazdu jako „dawcy części”).

ü Nie weryfikowano odczytanego stanu drogomierza z zapisami w urzędzeniach elektronicznych pojazdu. Rzeczoznawca nie dokonuje oceny autentyczności przebiegu – oferent, powinien samodzielnie zweryfikować wskazania, np. za pośrednictwem dostępnych stron takich jak historia pojazdu.gov.pl

ü W przypadku pojazdów z niesprawnym akumulatorem lub bez niego - podłączenie sprawnego akumulatora nie gwarantuje sprawności technicznej pojazdu. W związku z tym przyjmuje się, że stan techniczny pojazdu jest nieznanym, istnieje ryzyko ujawnienia wad ukrytych i dodatkowych uszkodzeń.

ü Nie weryfikowano gwarancji, statusu pakietów serwisowych i kompletności w zakresie osprzętu dodatkowego, z którym przedmiot był zamówiony.

Dokument wystawiony elektronicznie, ważny bez podpisu

DOKUMENTACJA FOTOGRAFICZNA



Fot. nr 1



Fot. nr 2



Fot. nr 3



Fot. nr 4



Fot. nr 5



Fot. nr 6



Fot. nr 7



Fot. nr 8



Fot. nr 9



Fot. nr 10



Fot. nr 11

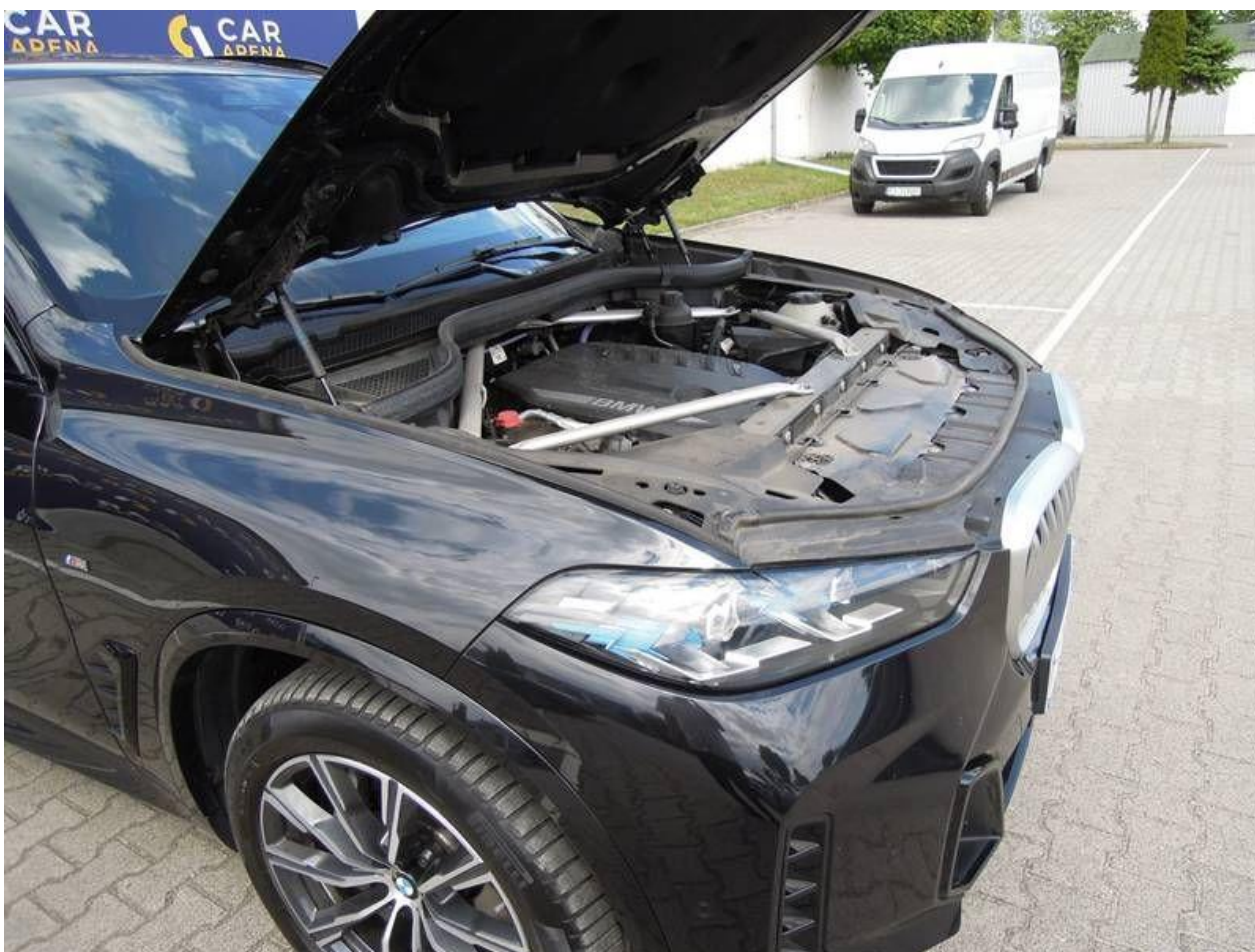

Fot. nr 12



Fot. nr 13



Fot. nr 14



Fot. nr 15



Fot. nr 16



Fot. nr 17



Fot. nr 18



Fot. nr 19



Fot. nr 20



Fot. nr 21



Fot. nr 22



Fot. nr 23



Fot. nr 24



Fot. nr 25



Fot. nr 26



Fot. nr 27



Fot. nr 28



Fot. nr 29



Fot. nr 30



Fot. nr 31



Fot. nr 32

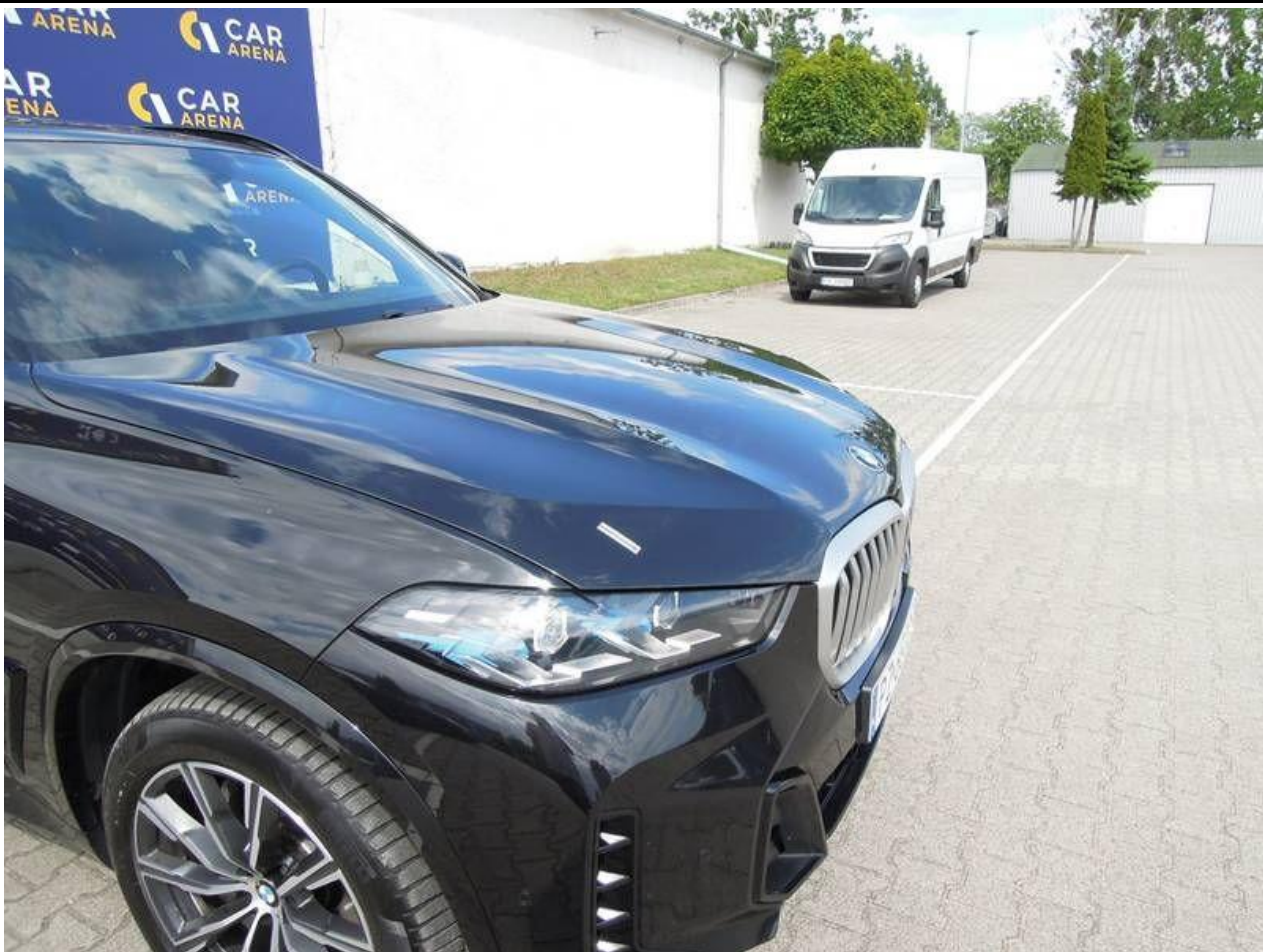

Fot. nr 33



Fot. nr 34



Fot. nr 35



Fot. nr 36

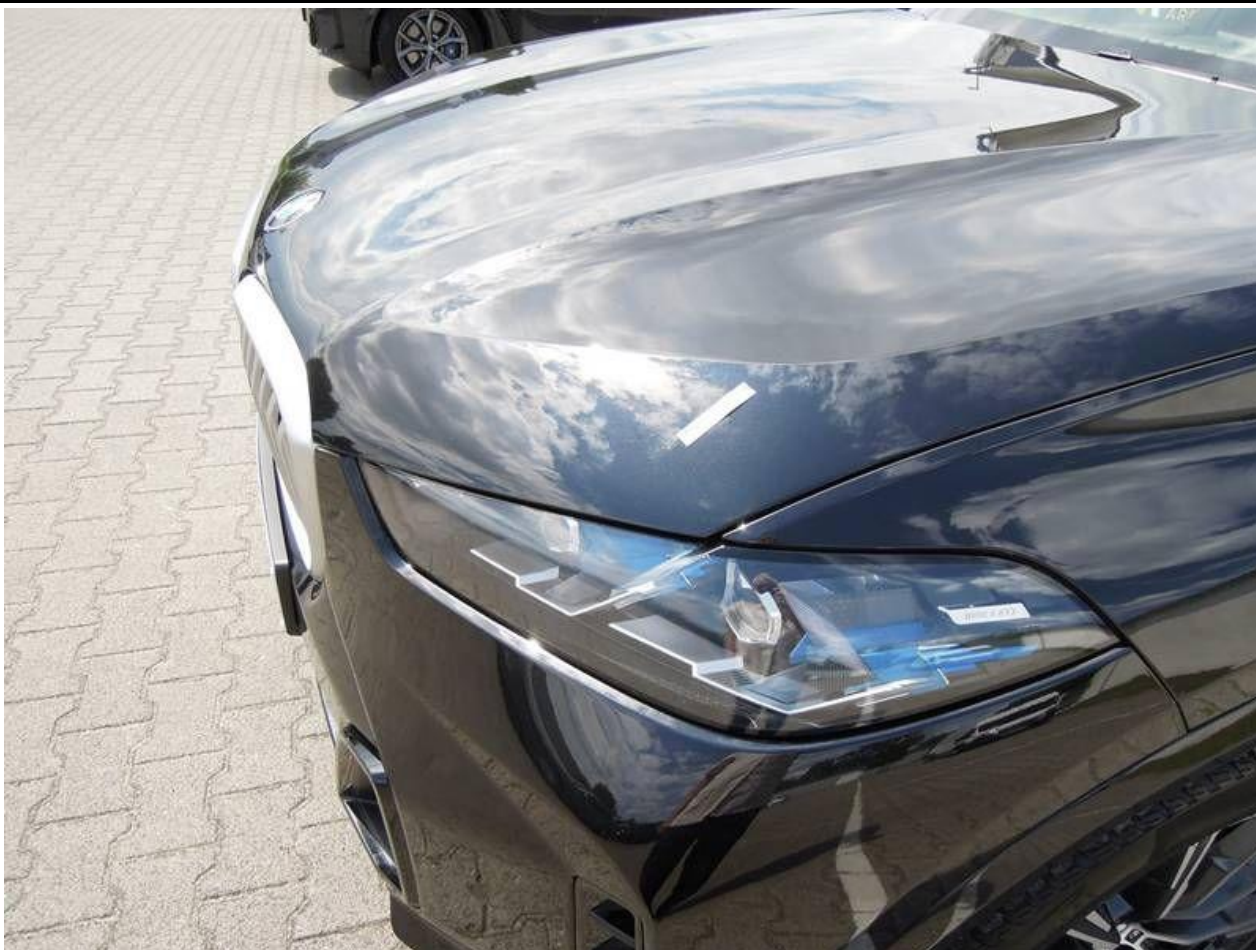

Fot. nr 37



Fot. nr 38



Fot. nr 39



Fot. nr 40



Fot. nr 41



Fot. nr 42



Fot. nr 43



Fot. nr 44



Fot. nr 45



Fot. nr 46



Fot. nr 47



Fot. nr 48



Fot. nr 49

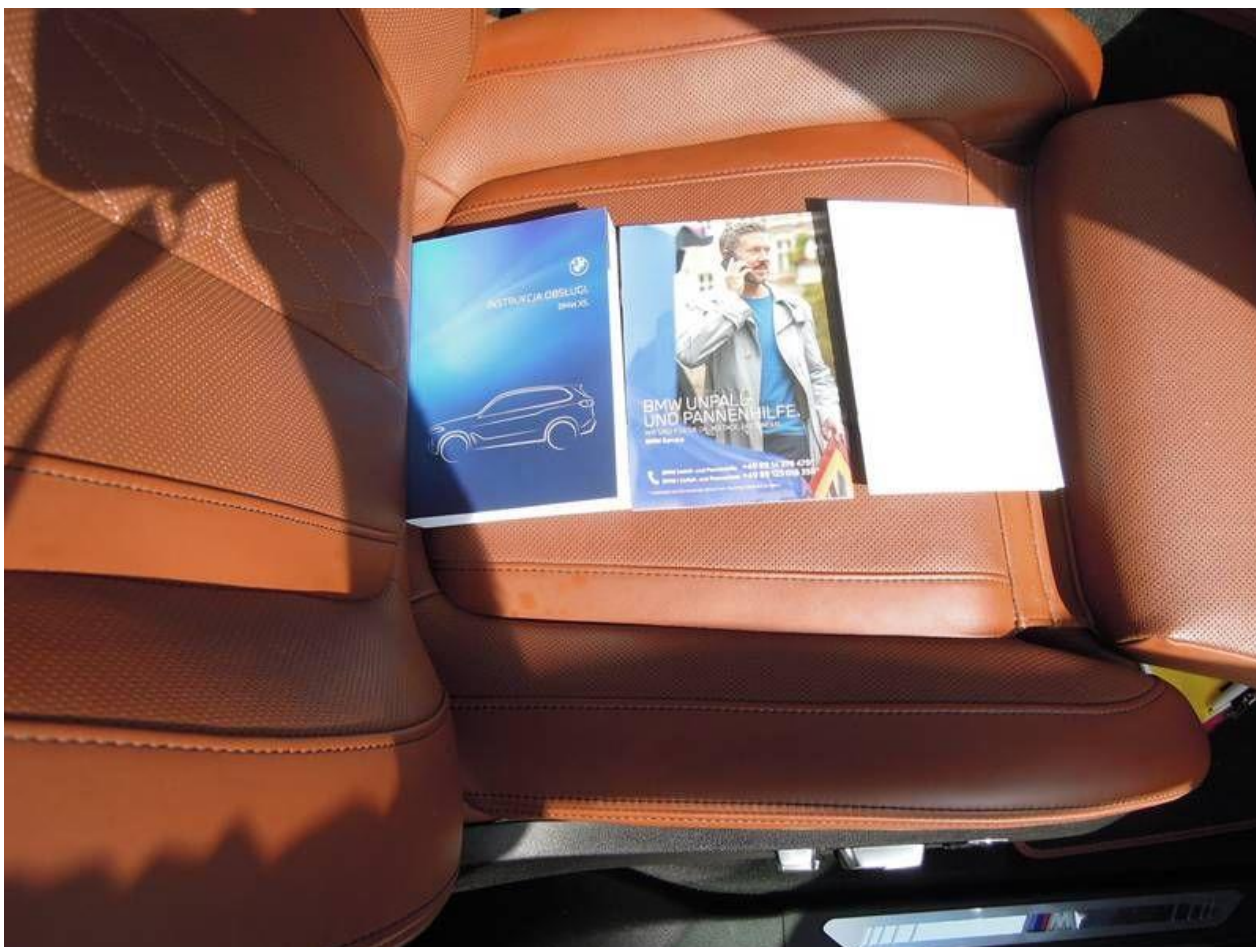

Fot. nr 50



Fot. nr 51



Fot. nr 52

Dokument wystawiony elektronicznie, wa ny bez podpisu