

Wycena pojazdu numer: 96/03/2026/MW

z dnia: 04.03.2026

Wykonawca opinii : Maciej Wi cek, Cotxe Polska Sp.zo.o.

Zleceniodawca: Poleasingowe.pl Sp. z o.o.

Adres: Lipowa 2, 55-300 Komorniki

Zadanie: Ocena stanu technicznego i określenie wartości rynkowej pojazdu

DANE IDENTYFIKACYJNE POJAZDU

Dane: [O] III-2026

Rodzaj pojazdu: **Samochód osobowy**Marka: **AUDI**Model pojazdu: **A6 40 TDi MR`18 E6 C8**Wersja: **S tronic**VIN: **WAUZZZF24MN008392**Nr rejestracyjny: **WX7391C**Nr Info-Ekspert: **002-03364**Rok produkcji: **2020**

Wskazanie drogomierza	108631 km
Data pierwszej rejestracji	28.09.2020
Data wykonania badania technicznego	15.09.2026
Rodzaj nadwozia	sedan 4 drzwiowy
Dop. masa całkowita	2255 kg*
Jednostka napędowa	z zapł. samoczynnym Mild Hyb. (olej nap.)
Pojemność / Moc silnika	1968 ccm / 150kW (204KM)
Doładowanie	Turbosp. z chłodn. powietrza
Liczba cylindrów / Układ cylindrów / Liczba zaworów	4 / rzędowy / 16
Rodzaj skrzyni biegów	automatyczna
Rodzaj napędu	przedni (4x2)
Kolor powłoki lakierowej, (rodzaj lakieru)	morski 2-warstwowy z efektem metalicznym
Miejsce oglądania	ul. ytnia 2, 05-555 Tarczyn mazowieckie

WYPOSAŻENIE STANDARDOWE

L.p.	Nazwa elementu wyposażenia	L.p.	Nazwa elementu wyposażenia
1	Aplikacje dekoracyjne pokryte lakierem refleksyjnym	34	Radio MMI plus
2	Asystent wiatel drogowych	35	Reflektory przednie LED
3	Audi connect telefon alarmowy i serwis (z możliwością kontroli samochodu)	36	Rozszerzony zakres ochrony pieszych
4	Autoalarm z zabezpieczeniem przed odholowaniem	37	Spoiler tylny
5	Czujnik kontroli napięcia pasów	38	System "Audi pre sense basic"

	bezpieczeństwa		
6	Deska rozdzielcza i wyłoczenie drzwi jednobarwne	39	System "Audi pre sense front"
7	Dywaniki przód/tył	40	System Audi Drive Select
8	Elektroniczna blokada przód i maksymalnej	41	System automatycznej recyrkulacji powietrza
9	Filtr pyłkowy	42	System elektronicznej kontroli toru jazdy ESP
10	Fotele przednie standardowe	43	System kontroli trakcji ESC
11	Głośniki 8 szt.	44	System przyspieszający przy przyspieszaniu ASR
12	Gniazdo 12V z tyłu	45	System Start/Stop
13	Kamera z czujnikiem odległości (w systemie wspomagającym kierowcę)	46	Szyba przednia laminowana
14	Klimatyzacja automatyczna 2 strefowa	47	Szyby termoizolacyjne
15	Kolumna kierownicy regulowana	48	Wiatła do jazdy dziennej LED
16	Kurtyny powietrzne foteli przednich i siedzeń tylnych	49	Wiatła tylne LED
17	Listwy ozdobne wokół szyb w kolorze srebrnym	50	Tapicerka tekstylna "Index"
18	Listwy progowe aluminiowe	51	Tarcze kół aluminiowe 17" 10-ramienne (COU)
19	Lusterka zewnętrzne w kolorze nadwozia	52	Tempomat z regulacją przód i i limiterem przód
20	Lusterko wewnętrzne ciemniane automatycznie	53	Układ kierowniczy progresywny
21	Lusterko zewnętrzne kierowcy asferyczne	54	Wskaźnik ciśnienia ogumienia
22	Lusterko zewnętrzne po prawej stronie (z widokiem polem obserwacji), convex	55	Wspomaganie układu kierowniczego elektromechaniczne
23	Mocowanie fotelika ISOFIX na przednim fotelu pasażera	56	Wykładzina bagażnika
24	Mocowanie ISOFIX z top tether na skrajnych siedzeniach tylnych	57	Wyłoczenie podłogi bagażnika
25	Ochrona przed słońcem z lusterkami do makijażu, podświetlanym, po stronie kierowcy i pasażera	58	Zagłówki foteli przednich regulowane
26	Ostrze ostrze o zjechaniu z pasa ruchu	59	Zamek centralny zdalnie sterowany
27	Panel obsługi z przyciskami w matowej czerni	60	Zawieszenie dynamiczne
28	Podłokietnik przedni komfortowy	61	Zbiornik AdBlue 12l
29	Podsufitka tkaninowa	62	Zbiornik paliwa 63l
30	Poduszka powietrzna kierowcy	63	Zderzaki wzmocnione
31	Poduszka powietrzna pasażera z możliwością odłączenia	64	Zestaw naprawczy opon
32	Poduszki powietrzne boczne	65	Zestaw narzędzi
33	Pokrywa bagażnika otwierana/zamykana automatycznie	66	Złącze Bluetooth

L.p. Nazwa pakietu / elementu pakietu wyposażenia standardowego

- 1 ABS + EBV - korektor siły hamowania, elektryczny
ABS - system zapobiegający blokowaniu kół
System dystrybucji siły hamowania elektroniczny EBV
- 2 Fotele przednie regulowane elektrycznie
Fotel kierowcy regulowany elektrycznie
Fotel kierowcy z pamięcią położenia
Fotel pasażera regulowany elektrycznie
- 3 Fotele przednie z regulacją elektryczną odcinka lędźwiowego
Fotel kierowcy z regulacją odcinka lędźwiowego elektryczną
Fotel pasażera z regulacją odcinka lędźwiowego elektryczną
- 4 Kierownica wielofunkcyjna pokryta skórą
Kierownica wielofunkcyjna
Kierownica pokryta skórą
- 5 Komputer pokładowy 7" z kolorowym wyświetlaczem
Komputer pokładowy
Wyświetlacz komputera pokładowego 7" kolorowy
- 6 Lusterka zewnętrzne podgrzewane i regulowane elektrycznie składane
Lusterka zewnętrzne składane elektrycznie
Lusterka zewnętrzne regulowane elektrycznie
Lusterka zewnętrzne podgrzewane elektrycznie

- Lusterka zewn trzne z pami ci poło enia
 Lusterko zewn trzne prawe z funkcj automatycznego opuszczania prawego lusterka podczas manewru cofania
- 7 System Audi Music Interface
 System Audi Music Interface
 Zł cze USB 2 szt.

WYPOSA ENIE DODATKOWE

L.p. Nazwa elementu wyposażenia

- 1 Audi virtual cockpit Plus
- 2 Fotele przednie podgrzewane
 Fotel kierowcy podgrzewany
 Fotel pasażera podgrzewany
- 3 Lakier metalizowany "Niebieski Firmament"
- 4 Pakiet Technology
 Panel obsługi MMI
 System nawigacji Satelitarnej MMI Navigation Plus
 System Audi phone box
 System "Audi connect"
 Wyświetlacz 7" TFT
 Wyświetlacz 8,8"
 Wsparcie sygnału LTE dla Audi phone box
 Audi connect Navigation & Infotainment - licencja na 3 lata
 System rozpoznawania znaków drogowych ESTR
- 5 System Audi parking plus (przód i tył)
- 6 Szyby tylne przyciemnione (szyby privacy)
- 7 Tapicerka skórzana/mono.pur 550 (dopłata)
- 8 Tarcze kół aluminiowe 18" 10-ramienne (U34) w kolorze szarym (dopłata)
- 9 Układ zmywania reflektorów

OPIS ZAMONTOWANEGO W POJE DZIE OGUMIENIA

Koło	Marka, typ	Bieżnik [mm]
Przednie lewe:	DUNLOP 225/55 R18 102V XL ALL SEASON 2 TL	7,0
Przednie prawe:	DUNLOP 225/55 R18 102V XL ALL SEASON 2 TL	7,0
Tylne lewe:	DUNLOP 225/55 R18 102V XL ALL SEASON 2 TL	7,3
Tylne prawe:	DUNLOP 225/55 R18 102V XL ALL SEASON 2 TL	7,6
Zapasowe:	*GITI 145/65 R20 105M	4,0

UWAGI RZECZOZNAWCY DOTYCZ CE WYCENY

Oględzin pojazdu dokonano w Tarczynie, ul. ytnia 2. Podczas oględzin przedłożono do wglądu:

- dowód rejestracyjny pojazdu
- 2 kluczyki

Numer identyfikacyjny pojazdu odczytano z natury i potwierdzono jego zgodność z zapisem w dowodzie rejestracyjnym.

Książka serwisowa elektroniczna- ostatni wpis z dnia 03.07.2024 r. przy przebiegu 82875km.

W raporcie historii pojazd autoDNA:

- w jednej z zakładki znajduje się zapis „Odnotowano uszkodzenie na pojeździe”

• 11/2024 r- grupa czynności: elementy karoserii zewnętrznej, oświetlenie; strefa uszkodzenia: tył, lewy tył; kwota 200 - 2 400 PLN

- znajdują się zapisy z podanymi odczytami wskaźnika drogomierza - ostatni z dnia 15.09.2025 r. przy wskazaniach drogomierza 106431 km

I. Silnik oraz układ napędowy.

Silnik o zapłonie samoczynnym - uruchomiono. Nie stwierdzono nadmiernej głośności pracy i dymienia. Praca na biegu jałowym jest równomierna. Nie stwierdzono spadków przepływu i przedmuchów oleju silnikowego. Elementy osprzętu silnika pracują bez nadmiernej głośności. Skrzynia biegów - w czasie krótkiej jazdy próbnej na terenie parkingu, nie stwierdzono istotnych nieprawidłowości, zakłóceń w pracy. Ogólna jazda na terenie parkingu - jazda próbna była krótka i odbywała się z ograniczoną prędkością (nie można sprawdzić w pełni skrzyni biegów i części systemów np.: tempomatu).

II. Układ zawieszenia, układ kierowniczy i elementy podwozia.

W wyniku badania organoleptycznego i po krótkiej jeździe próbnej (na terenie parkingu), nie stwierdzono widocznych uszkodzeń ani poszczególnych elementów zawieszenia kół, ani elementów układu kierowniczego. Nie stwierdzono podwyższonych luzów w połączeniach ruchomych elementów zawieszenia kół i elementów układu kierowniczego.

III. Karoseria / nadwozie.

Grubość powłoki lakierowej rzędu 80 - 120 µm na wszystkich elementach karoserii (poszytych materiałami metalowymi) podlegających lakierowaniu.

IV. Stwierdzone w trakcie oględzin uszkodzenia, usterki i wady (w tym wpływające na rynek wartości przedmiotowego pojazdu):

- wszystkie elementy lakierowane karoserii pojazdu posiadają eksploatacyjne i nieznaczne uszkodzenia powłoki lakierowej w postaci zarysowań i/lub porysowań, i/lub otarć, i/lub ubytków punktowych (o różnym stopniu intensywności występowania) - osobno opisywane będą jedynie największe/najbardziej istotne
- drzwi przednie lewe - ubytki powłoki lakierowej na rancie tylnym
- obudowa lusterka prawego - zarysowania powłoki lakierowej
- zderzak tylny - zarysowania powłoki lakierowej
- błotnik tylny lewy - zarysowania powłoki lakierowej
- drzwi tylne lewe - zarysowanie powłoki lakierowej w części dolnej
- rama dachu lewa - zarysowanie powłoki lakierowej
- tarcze hamulcowe - korozja
- elementy układu wydechowego i elementy podwozia - z eksploatacyjnymi ogniskami korozji
- podsufitka, osłony p-słoneczne, wykładziny słupków dachu - z niewielkimi zabrudzeniami
- wykładziny wewnętrzne drzwi i elementy wyposażenia z tworzyw - nieznaczne zabrudzenia i zarysowania
- wnętrza komory bagażnika - eksploatacyjne i nieznaczne zabrudzenia, otarcia
- obręcze kół pojazdu - z niewielkimi otarciami, uszkodzeniami eksploatacyjnymi
- wnętrza pojazdu - zabrudzone eksploatacyjnie
- ustalenie wszystkich uszkodzeń, wad i braków w ukończeniu samochodu możliwie do wykonania jedynie podczas oględzin warsztatowych

ZASTRZEŻENIA OGRANICZAJĄCE.

- 1) Rzeczoznawca nie bierze odpowiedzialności za wady ukryte niemożliwe do stwierdzenia metodami, którymi prowadzono badania i ewentualne skutki wynikające z dalszego użytkowania przedmiotu wyceny.
- 2) W przedmiotowej wycenie określony ogólny stan pojazdu ustalony na dzień wykonywania oględzin (ustalony na podstawie analizy przedłożonych dokumentów oraz oględzin organoleptycznych pojazdu wykonanych w warunkach jakie istniały w miejscu jego okazania - bez wykonywania badań diagnostycznych i weryfikacji warsztatowej).
- 3) Niniejsze oszacowanie nie jest szczegółową ekspertyzą stanu technicznego pojazdu przedstawionego do wyceny i za takie nie może być uznawane.
- 4) Niniejsze opracowanie służy wyłącznie do oszacowania wartości rynkowej pojazdu - tym samym nie może być wykorzystywana do żadnych innych celów.

OPIS STANU TECHNICZNEGO ZESPOŁÓW POJAZDU



KABINA KIEROWCY – Opis powłoki lakierowej

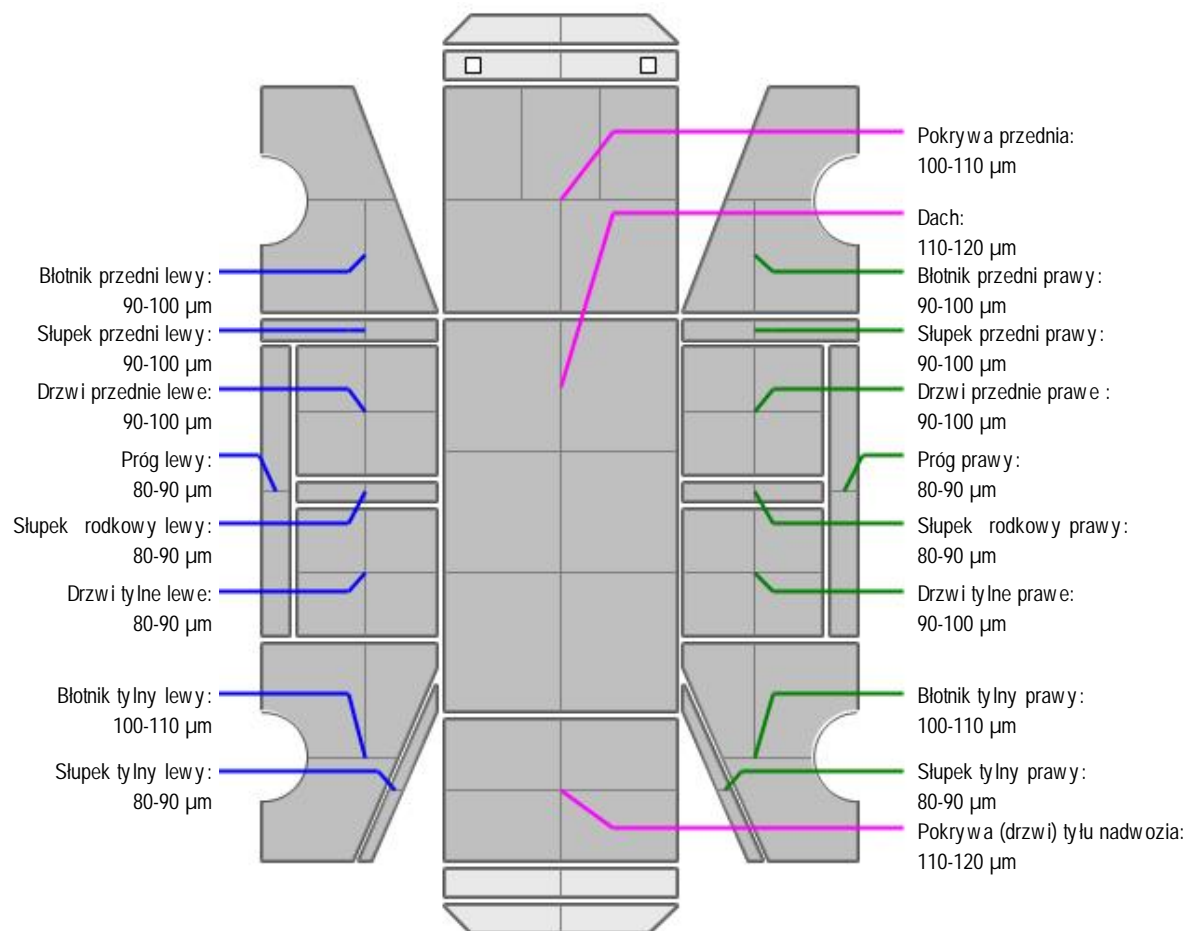

L.p.	Nazwa elementu	L / P	Grubość powłoki [μm]	Opis
1	Pokrywa przednia		100-110 μm	
2	Dach		110-120 μm	
3	Błotnik przedni	L	90-100 μm	
4	Próg	L	80-90 μm	
5	Słupek przedni	L	90-100 μm	
6	Drzwi przednie	L	90-100 μm	
7	Słupek rodkowy	L	80-90 μm	
8	Drzwi tylne	L	80-90 μm	
9	Błotnik tylny	L	100-110 μm	
10	Słupek tylny	L	80-90 μm	
11	Błotnik przedni	P	90-100 μm	
12	Próg	P	80-90 μm	
13	Słupek przedni	P	90-100 μm	

14	Drzwi przednie	P	90-100 µm	
15	Słupek rodkowy	P	80-90 µm	
16	Drzwi tylne	P	90-100 µm	
17	Błotnik tylny	P	100-110 µm	
18	Słupek tylny	P	80-90 µm	
19	Pokrywa (drzwi) tyłu nadwozia		110-120 µm	

Dokument wystawiony elektronicznie, w całości bez podpisu

DOKUMENTACJA FOTOGRAFICZNA



Fot. nr 1



Fot. nr 2



Fot. nr 3



Fot. nr 4



Fot. nr 5



Fot. nr 6



Fot. nr 7



Fot. nr 8



Fot. nr 9



Fot. nr 10



Fot. nr 11



Fot. nr 12



Fot. nr 13



Fot. nr 14



Fot. nr 15



Fot. nr 16



Fot. nr 17



Fot. nr 18



Fot. nr 19



Fot. nr 20



Fot. nr 21



Fot. nr 22



Fot. nr 23



Fot. nr 24



Fot. nr 25



Fot. nr 26



Fot. nr 27



Fot. nr 28



Fot. nr 29



Fot. nr 30



Fot. nr 31



Fot. nr 32



Fot. nr 33



Fot. nr 34

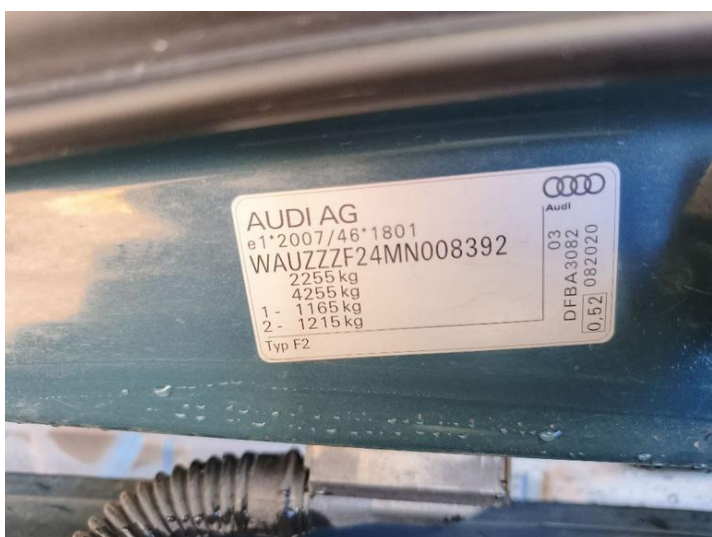

Fot. nr 35



Fot. nr 36



Fot. nr 37



Fot. nr 38



Fot. nr 39

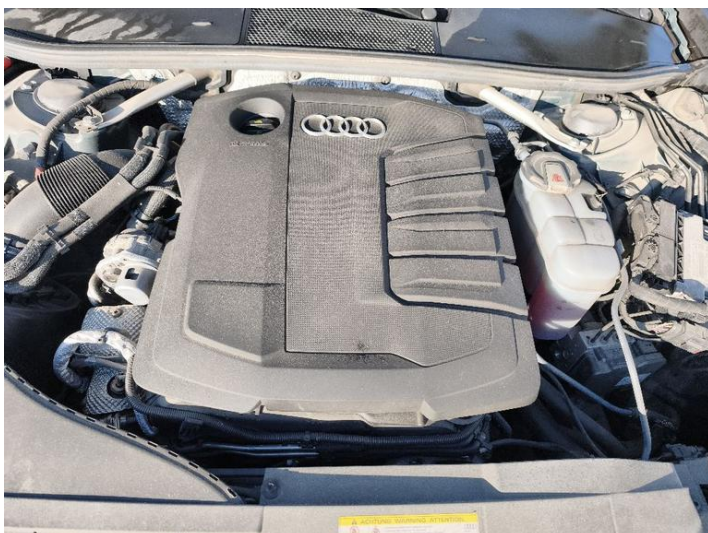

Fot. nr 40



Fot. nr 41



Fot. nr 42

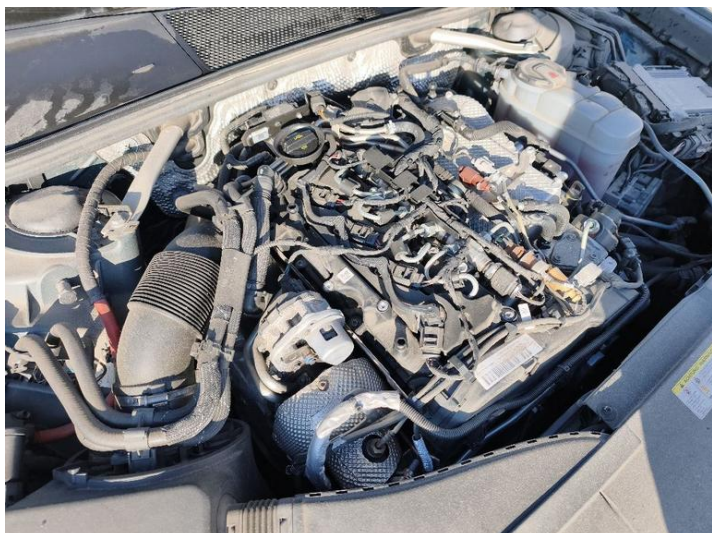

Fot. nr 43



Fot. nr 44



Fot. nr 45



Fot. nr 46



Fot. nr 47



Fot. nr 48



Fot. nr 49



Fot. nr 50



Fot. nr 51



Fot. nr 52



Fot. nr 53



Fot. nr 54



Fot. nr 55



Fot. nr 56



Fot. nr 57



Fot. nr 58



Fot. nr 59



Fot. nr 60



Fot. nr 61

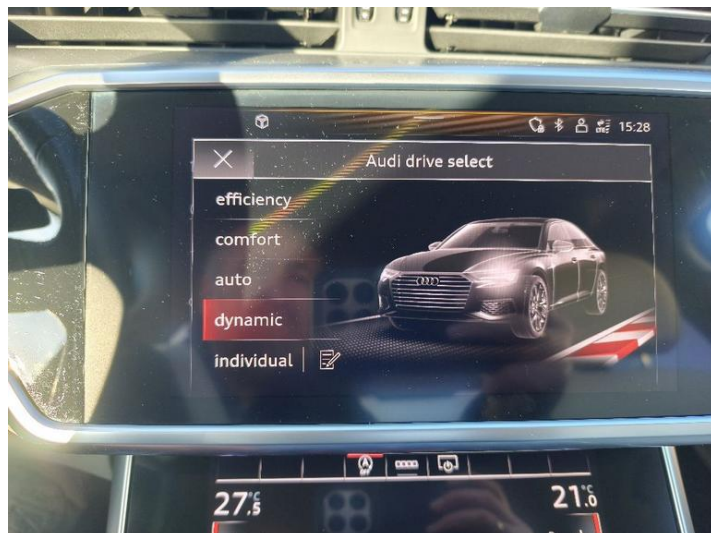

Fot. nr 62



Fot. nr 63



Fot. nr 64

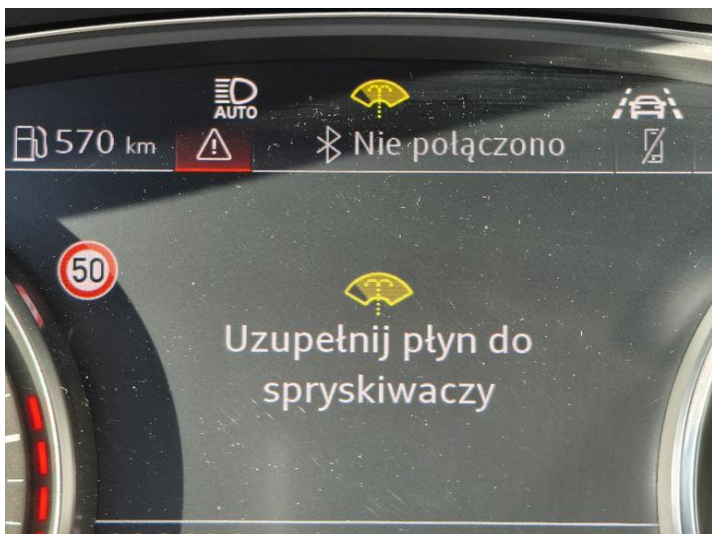

Fot. nr 65



Fot. nr 66



Fot. nr 67

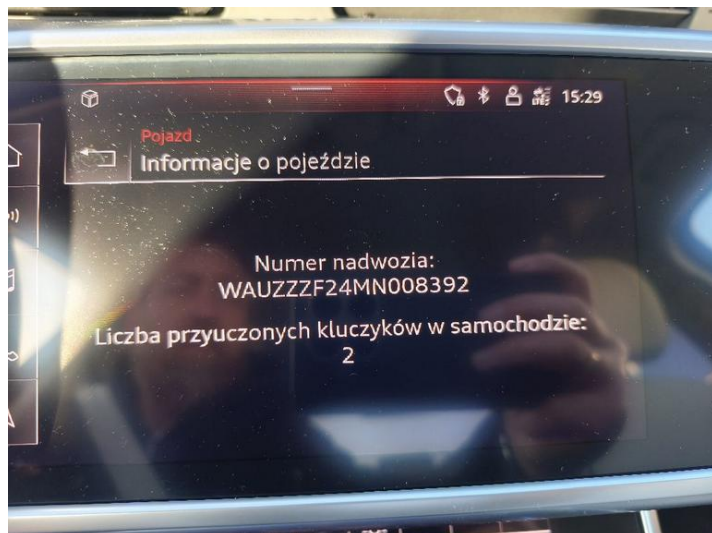

Fot. nr 68



Fot. nr 69

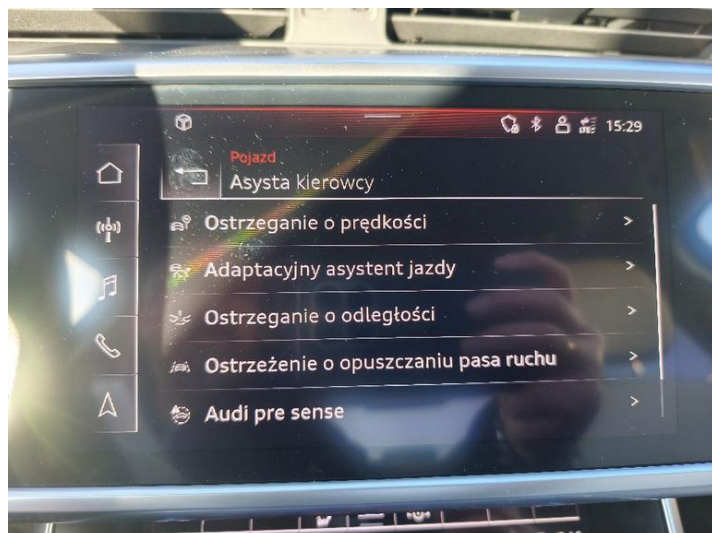

Fot. nr 70



Fot. nr 71



Fot. nr 72



Fot. nr 73



Fot. nr 74



Fot. nr 75



Fot. nr 76



Fot. nr 77



Fot. nr 78



Fot. nr 79



Fot. nr 80



Fot. nr 81



Fot. nr 82



Fot. nr 83



Fot. nr 84



Fot. nr 85



Fot. nr 86



Fot. nr 87



Fot. nr 88



Fot. nr 89



Fot. nr 90



Fot. nr 91



Fot. nr 92

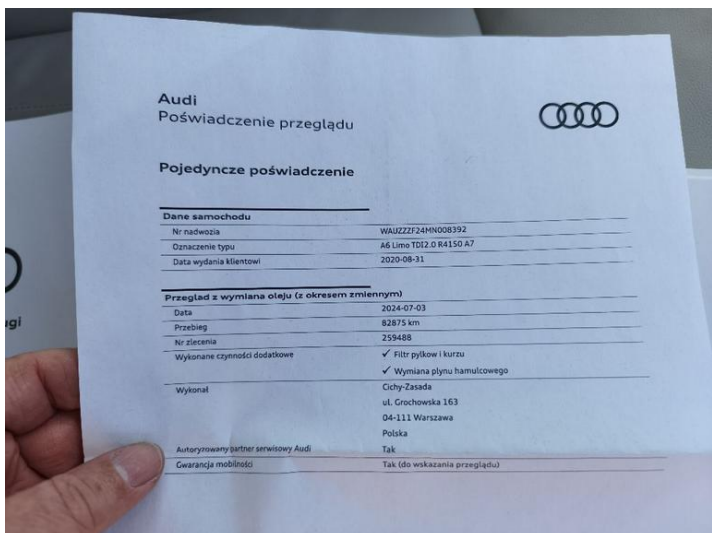

Fot. nr 93



Fot. nr 94



Fot. nr 95

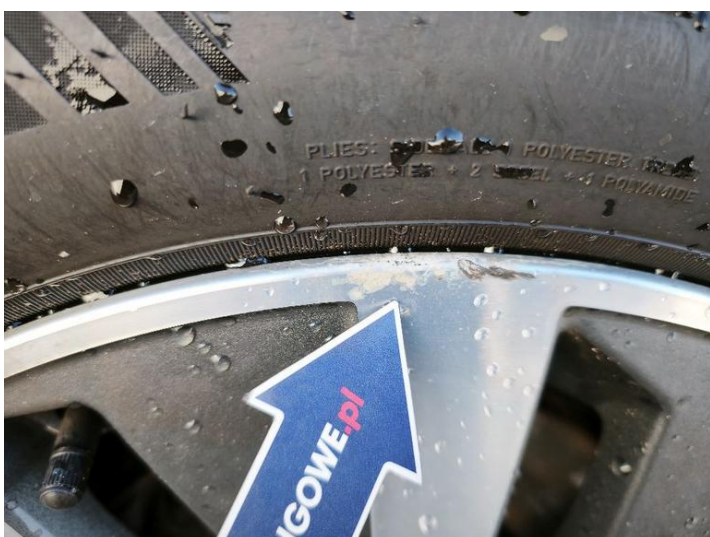

Fot. nr 96



Fot. nr 97



Fot. nr 98



Fot. nr 99



Fot. nr 100



Fot. nr 101



Fot. nr 102



Fot. nr 103



Fot. nr 104



Fot. nr 105



Fot. nr 106



Fot. nr 107



Fot. nr 108



Fot. nr 109



Fot. nr 110



Fot. nr 111



Fot. nr 112



Fot. nr 113



Fot. nr 114

