

## Raport z oględzin pojazdu

Numer raportu	212149/3/26-3705	Data raportu	30-03-2026
Rzeczoznawca	Arthur Rusik	Data oględzin	26-03-2026
Nr zlecenia	PKOM(DZS)/GDA/25432/26/03/23	Miejsce oględzin	MDM AUTO (MAKURAT), ZAWODNIKÓ...

### Dane pojazdu

Numer identyfikacyjny (VIN)	<b>NMTBA3BE90R060130</b>
Marka, model	TOYOTA Corolla Sedan 18-22
Typ, wersja	Corolla 1.5 Comfort
Numer rejestracyjny	WD2238R
Silnik (rodz./poj./moc)	benz./1490 ccm/92 kW
Stan licznika	62 517 km
Data 1. rej./rok prod.	13-12-2022/2022
Data nast. bad. techn.	12-12-2027
Nadwozie	sedan 4/5
Lakier	srebrny/METALIK
Skrzynia biegów	manualna



### Wyposażenie pojazdu

6 głośników, ABS, Antena dachowa Shark-Fin, Automatacne światła drogowe, BA - system wspomagania hamowania, Czujnik zmierzchu, Dywaniki welurowe, EBD - elektroniczny rozdział sił hamowania, ESC - układ stabilizacji toru jazdy, Elektrycznie regulowane szyby przednie i tylne, Elektryczny hamulec postojowy (EPB), Elementy stylizacyjne zewnętrzne chromowane, Felgi aluminiowe 16 z ogumieniem 205/55, Fotel kierowcy z regulacją wysokości, Fotele przednie z profilowanym podparciem bocznym, Funkcja automatycznego opuszczania i unoszenia szyb, przód i tył, Funkcja oświetlenia Follow-Me-Home, Gałka dźwigni zmiany biegów obszyta skórą, Gniazdo 12V, Gniazdo USB, HAC - system wspomagający pokonywanie podjazdu, Immobilizer, Interfejs Android Auto i Apple CarPlay, Kamera cofania, Kanapa tylna składana, dzielona 60/40, Kierownica skórzana, Kierownica wielofunkcyjna, Kieszon w oparciu fotela pasażera, Klimatyzacja automatyczna - dwustrefowa, Kolumna kierownicy regulowana elektrycznie w dwóch płaszczyznach, Komputer pokładowy, Lakier uni, Listwa okienna chromowana, Lusterka boczne ogrzewane, Lusterka boczne regulowane elektrycznie, Miękkie materiały wykończeniowe, Nakrętki antykradzieżowe do kół, chromowane, Nawiew wentylacji na tylną kanapę, Obrotomierz, Obsługa stacji radiowych w technologii cyfrowej (DAB), Ogranicznik prędkości - automatyczny, Podosufitka jasna, Poduszka powietrzna kolan kierowcy, Poduszki powietrzne boczne - przód, Poduszki powietrzne kierowcy i pasażera, Poduszki powietrzne kurtynowe, Podłokietnik przedni, Podłokietnik tylny, Prędkościomierz analogowy, Sygnalizacja niezapiętych pasów bezpieczeństwa, System Bluetooth, System automatycznego powiadamiania ratunkowego (eCall), System dodatkowego oświetlenia wnętrza diodami LED, System monitorowania ciśnienia w oponach, System multimedialny Toyota Touch 2 z ekranem dotykowym 8 cali, System ostrzegania o niezamierzonej zmianie pasa z funkcją powrotu na zadany tor jazdy (LDA+SC), System oświetlenia wnętrza, System rozpoznawania znaków drogowych (RSA), System wykrywania zmęczenia kierowcy (SWS), Tapicerka materiałowa, Tempomat aktywny, Uchwyty ISOFIX do mocowania fotelika dziecięcego, Układ wczesnego reagowania w razie ryzyka zderzenia (PCS) z systemem wykrywania pieszych (PD), Uruchamianie pojazdu przyciskiem Start/Stop, Usługi łączności Toyota Connected Car, VSC - system stabilizacji toru jazdy z TRC, Wstawki chromowane we wnętrzu auta, Wykończenie elementów wnętrza w kolorze ciemnym, Wyłącznik poduszki powietrznej pasażera, Wyświetlacz kolorowy między zegarami 4,2 cala, Zabezpieczenie tylnych drzwi przed otwarciem przez dzieci, Zamek centralny sterowany pilotem, Zestaw do naprawy przebitej opony, Światła do jazdy dziennej typu LED, Światła główne w technologii projektorowej, Światła przeciwmgielne LED, Lakier metalik, Zabezpieczenie antykradzieżowe Meta System BLE42, dodatkowe

### Ogumienie

Oś	Koło	Producent, typ	Rozmiar	Profil zmierzony
przednia	prawe	DEBICA, NAVIGATOR 3	205/55 16 94V	2,5 mm
	lewe	DEBICA, NAVIGATOR 3	205/55 16 94V	2,5 mm
tylna	prawe	DEBICA, NAVIGATOR 3	205/55 16 94V	5,5 mm
	lewe	DEBICA, NAVIGATOR 3	205/55 16 94V	5,5 mm

### Dokumenty i akcesoria

[Dokumenty rej.] - POLISA UBEZP. (Nie.), Kluczyki (TAK - 1), Tablice rejestracyjne (TAK - 2), Dowód rejestracyjny (TAK), Karta pojazdu (NIE)

### Grubość powłoki lakierowej

W zakresie do 150 µm

Poz.	Nazwa części	Przedział grubości powłoki lakierowej [µm]
1	Pokrywa komory silnika	do 150
2	Błotnik przedni lewy	do 150
3	Błotnik przedni prawy	do 150
4	Słupek przedni lewy	do 150
5	Słupek przedni prawy	do 150
6	Słupek środkowy lewy	do 150
7	Słupek środkowy prawy	do 150
8	Próg lewy	do 150
9	Próg prawy	do 150
10	Dach	do 150
11	Drzwi przednie lewe	do 150
12	Drzwi przednie prawe	do 150
13	Drzwi tylne lewe	do 150
14	Drzwi tylne prawe	do 150
15	Błotnik tylny lewy/ściana boczna lewa	do 150
16	Błotnik tylny prawy/ściana boczna prawa	do 150
17	Pokrywa bagażnika	do 150

**Stwierdzone uszkodzenia**

Poz.	Nazwa pozycji	Opis uszkodzeń	Kwalifik.	Naprawa [rbg]
1	Listwa ozdobna okienna górna R	wgniecenie	WY	0.6
2	Pokrywa przednia	liczne, wgniecenie	NA	2.5
3	Dach	liczne, wgniecenie, ślady korozji	NA	2
4	Błotnik tylny L	liczne, wgniecenie	NA	1
5	Pokrywa tylna	liczne, wgniecenie, rysa/odprysk	NA	2
6	Rama dachu L	liczne, wgniecenie	NA	
7	Okładzina zderzaka przedniego	zarysowania eksploatacyjne		
8	Błotnik tylny R	wgniecenie		

DOKUMENTACJA FOTOGRAFICZNA



**Fot. 1**  
Przekątna przednia lewa



**Fot. 2**  
Przód

DOKUMENTACJA FOTOGRAFICZNA



**Fot. 3**  
Przekątna przednia prawa



**Fot. 4**  
Próg prawy (widok od przodu)

DOKUMENTACJA FOTOGRAFICZNA



**Fot. 5**  
Bok prawy z przodu



**Fot. 6**  
Bok prawy z tyłu

DOKUMENTACJA FOTOGRAFICZNA



**Fot. 7**  
Przekątna tylna prawa



**Fot. 8**  
Tyt

DOKUMENTACJA FOTOGRAFICZNA



**Fot. 9**  
Przekątna tylna lewa



**Fot. 10**  
Bok lewy z tyłu

DOKUMENTACJA FOTOGRAFICZNA



**Fot. 11**  
Bok lewy z przodu



**Fot. 12**  
Próg lewy (widok od przodu)



DOKUMENTACJA FOTOGRAFICZNA



**Fot. 15**  
Zestaw wskaźników - przebieg



**Fot. 16**  
Widok przez otwarte drzwi przednie lewe

DOKUMENTACJA FOTOGRAFICZNA



**Fot. 17**

Widok przez otwarte drzwi tylne lewe



**Fot. 18**

Widok z tylnej kanapy na deskę rozd.

DOKUMENTACJA FOTOGRAFICZNA



**Fot. 19**  
Konsola środkowa



**Fot. 20**  
Tunel środkowy

DOKUMENTACJA FOTOGRAFICZNA



**Fot. 21**  
Kierownica (na wprost)



**Fot. 22**  
Kierownica z lewej strony

DOKUMENTACJA FOTOGRAFICZNA



**Fot. 23**  
Komora silnika



**Fot. 24**  
Bagażnik

DOKUMENTACJA FOTOGRAFICZNA



**Fot. 25**  
Spód pojazdu przód



**Fot. 26**  
Spód pojazdu tył

DOKUMENTACJA FOTOGRAFICZNA



**Fot. 27**  
Dowód rej. Str. 1



**Fot. 28**  
Dow. Rej. Str.2 i klucze

**DOKUMENTACJA FOTOGRAFICZNA**

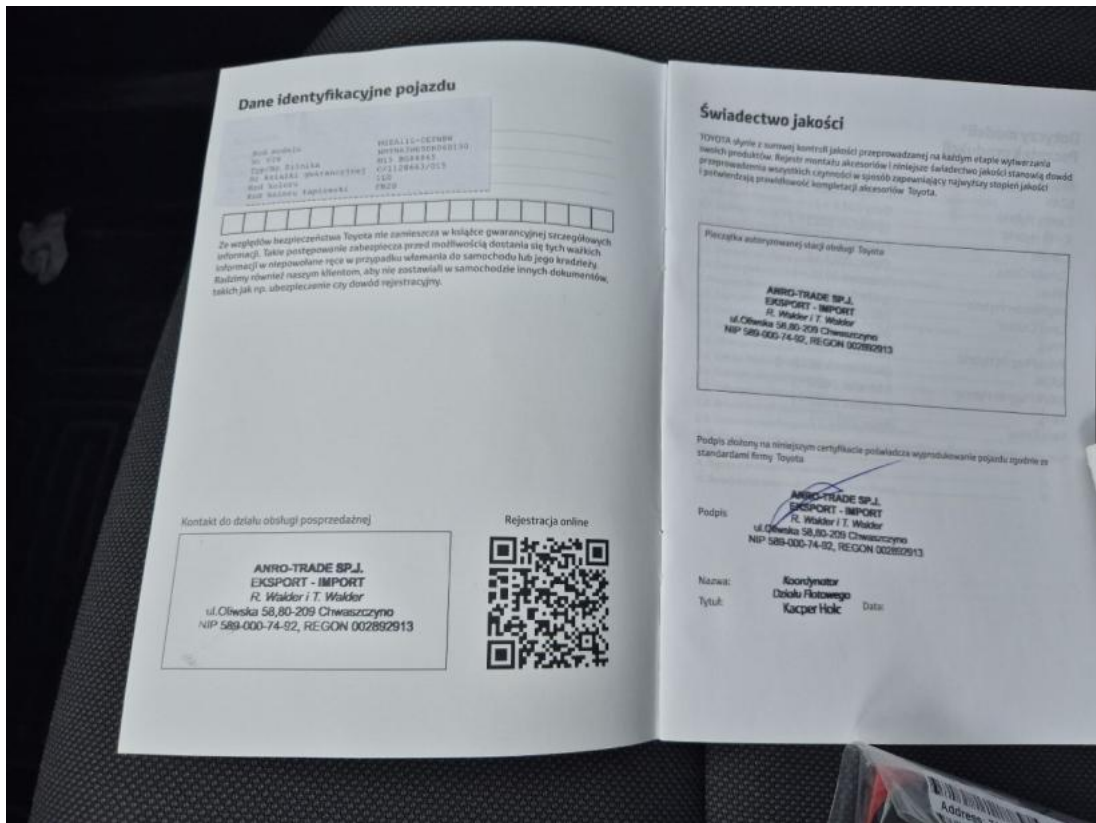

**Fot. 29**  
Książka serwisowa – dane

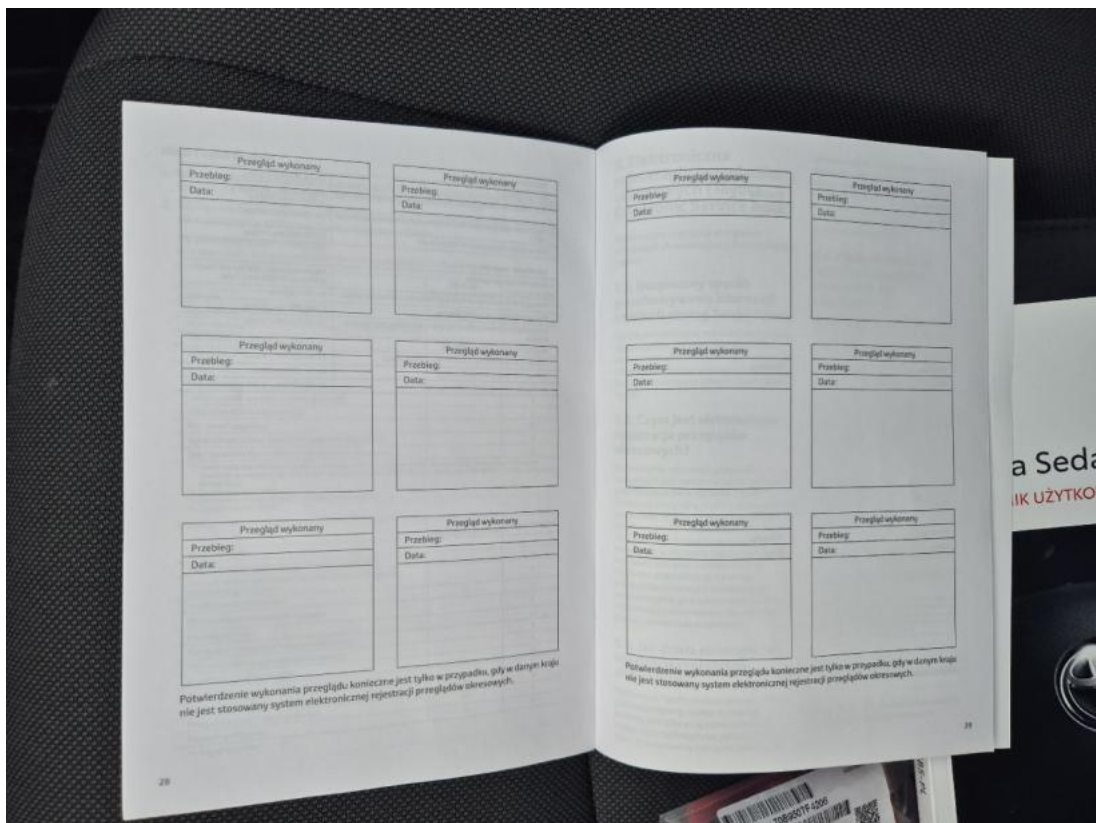

**Fot. 30**  
Książka serwisowa – ostatni przegląd

DOKUMENTACJA FOTOGRAFICZNA

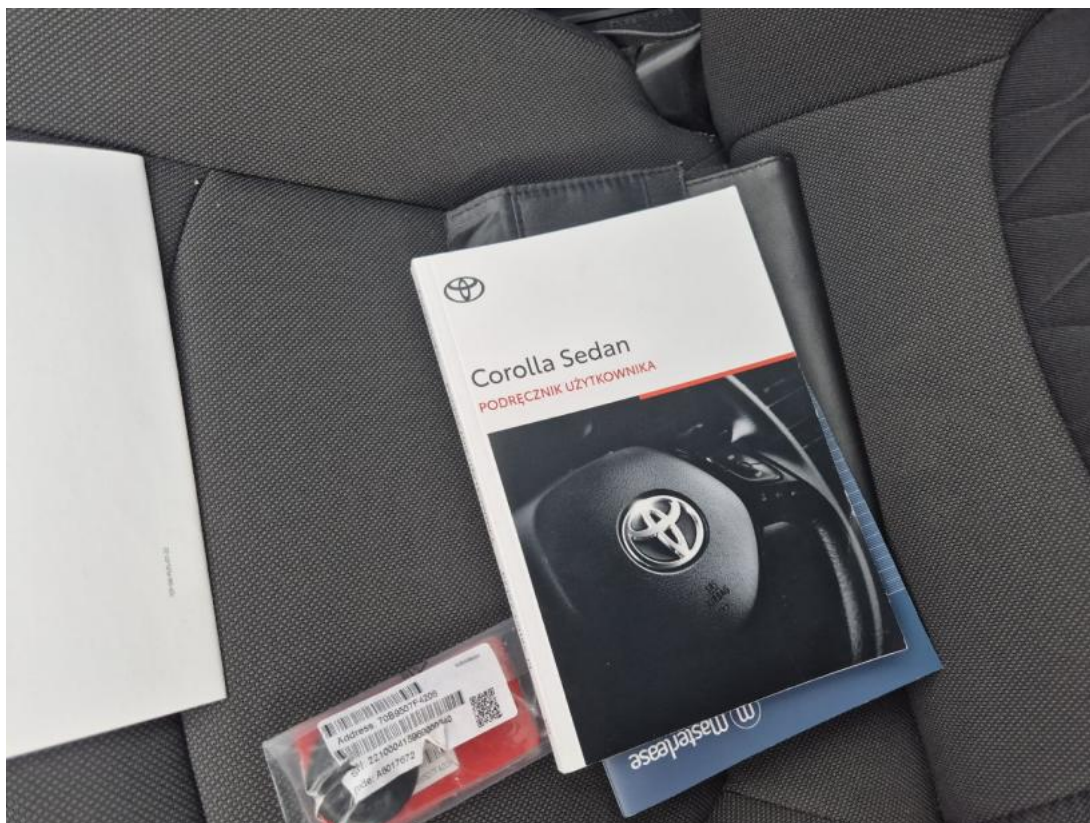

**Fot. 31**  
Instrukcje



**Fot. 32**  
Zestaw naprawy koła

DOKUMENTACJA FOTOGRAFICZNA



**Fot. 33**

Pokrywa komory silnika - Wgniecenie/odkształcenie 1



**Fot. 34**

Pokrywa komory silnika - Wgniecenie/odkształcenie 2

DOKUMENTACJA FOTOGRAFICZNA



**Fot. 35**  
Zderzak - Rysa/odprysk 1



**Fot. 36**  
Listwa drzwi przednich P - Wgniecenie/odkształcenie 1

DOKUMENTACJA FOTOGRAFICZNA



**Fot. 37**

Błotnik tylny P / Ściana boczna P - Wgniecenie/odkształcenie 1



**Fot. 38**

Pokrywy bagażnika - Rysa/odprysk 1

DOKUMENTACJA FOTOGRAFICZNA

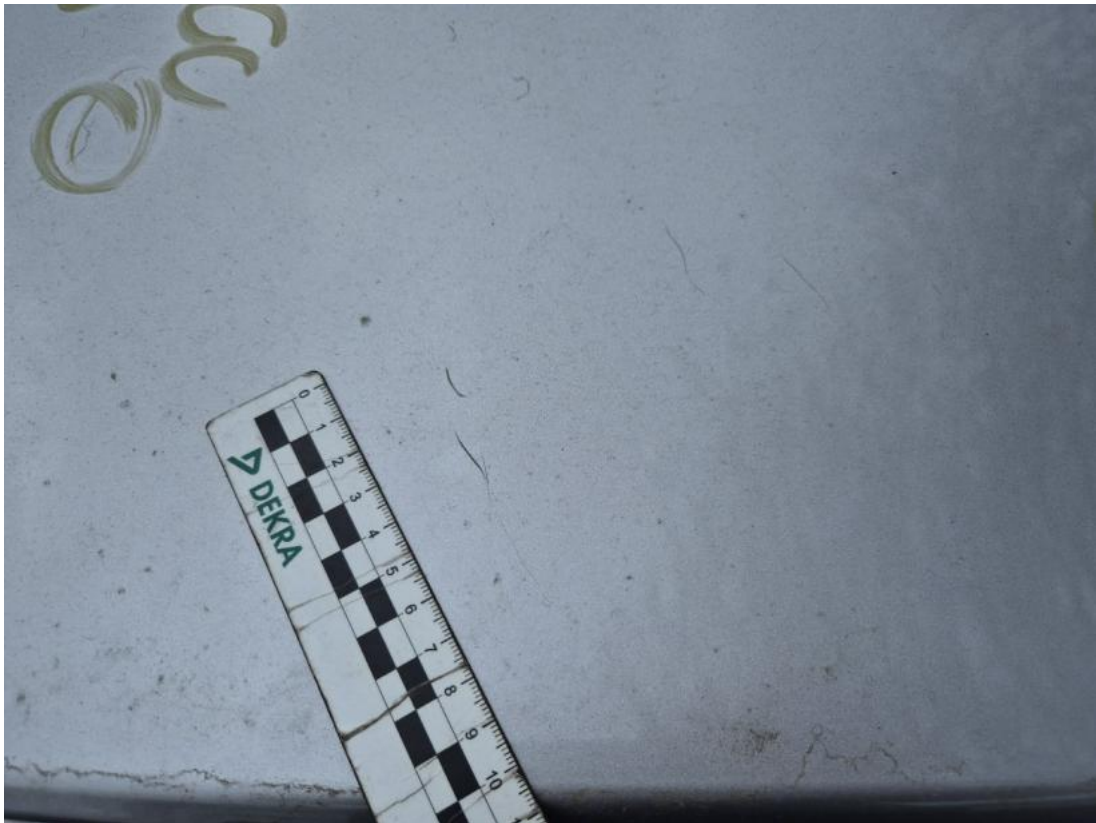

**Fot. 39**

Pokrywy bagażnika - Rysa/odprysk 2



**Fot. 40**

Pokrywy bagażnika - Wgniecenie/odkształcenie 1

DOKUMENTACJA FOTOGRAFICZNA



**Fot. 41**

Dach - Wgniecenie/odkształcenie 1



**Fot. 42**

Dach - Inne 1

DOKUMENTACJA FOTOGRAFICZNA



**Fot. 43**

Rama dachu L - Wgniecenie/odkształcenie 1



**Fot. 44**

Rama dachu L - Wgniecenie/odkształcenie 2

DOKUMENTACJA FOTOGRAFICZNA



**Fot. 45**

Błotnik tylny L / Ściana boczna L - Wgniecenie/odkształcenie 1