

Nr zlecenia: 95/31/03/2026/CarArena STANDARD

z dnia: 31.03.2026

Zleceniodawca:

CARARENA - Aukcje Samochodowe
ul. Budowlanych 7
62-081 Baranowo

Rzeczoznawca:

Adam dło/zatw. Pion Weryfikacyjny eRzeczoznawcy



WYCENA WARTO CI

Zadanie: Ocena stanu technicznego i określenie wartości rynkowej pojazdu

DANE IDENTYFIKACYJNE POJAZDU

Dane: [T] IV-2026

Rodzaj pojazdu:	Samochód terenowy	VIN:	T M B L J 7 N U 0 N 5 0 1 0 3 1 2
Marka:	SKODA	Nr rejestracyjny:	WX1509E
Model pojazdu:	Karoq TDI MR`17 E6	Nr Info-Ekspert:	034-04509
Wersja:	Style SCR 4x4 DSG	Rok produkcji:	2021

Wskazanie drogomierza	259284 km
Data pierwszej rejestracji	08.10.2021
Data wa no ci badania technicznego	08.10.2026
Rodzaj nadwozia	kombi (uniwersalne) 5 drzwiowe 5 osobowe
Dop. masa całk.	2240 kg*
Jednostka nap dowia	z zapłonem samoczynnym
Pojemno / Moc silnika	1968 ccm / 110kW (150KM)
Doładowanie	Turbosp. z chłodn. powietrza
Liczba cylindrów / Układ cylindrów / Liczba zaworów	4 / rz dowy / 16
Rodzaj skrzyni biegów	automatyczna
Rodzaj nap du	4x4
Kolor powłoki lakierowej, (rodzaj lakieru)	Szary 2-warstwowy z efektem metalicznym

WYPOSA ENIE STANDARDOWE

L.p.	Nazwa elementu wyposażenia	L.p.	Nazwa elementu wyposażenia
1	Asystent wiatel automatyczny Auto Light Assist -funkcja automatycznego wyl czania i wyl czania wiatel drogowych	33	Poduszka powietrzna kierowcy
2	Asystent wiatel Light Assist (Coming Home, Leaving Home, Tunnel Light)	34	Poduszka powietrzna kolanowa kierowcy
3	Czujnik deszczu	35	Poduszka powietrzna pasa era z mo liwo ci odł czenia
4	Czujnik wilgoci powietrza	36	Poduszki powietrzne boczne przednie
5	Czujnik zmierzchu	37	Półka nad przestrzeni бага ow

6	Dekor Chrom/Dark Brushed	38	Schówek na okulary
7	Funkcja SMART LINK z poł czeniem bezprzewodowym z Apple	39	Siatki mocuj ce бага zestaw
8	Gniazdo 12V w бага niku	40	Spryskiwacze reflektorów
9	Haczyki w przestrzeni бага owej - zestaw	41	Sygnalizacja niezapi tych pasów
10	Hamulec antykolizyjny Multicollision Brake	42	bezpiecze stwa na wszystkich miejscach cofania Manoeuvre Assist
11	Hamulec postojowy elektromechaniczny z funkcj Auto Hold	43	System bezkluczykowej obsługi samochodu - Kessy Full
12	Immobilizer	44	System Bluetooth
13	Klamki zewn trzne w kolorze nadwozia	45	System Care Connect (eCall-manualne, lub automatyczne wezwanie pomocy po wypadku, poszerzony zakres komunikacji serwisow
14	Klimatyzacja automatyczna Climatronic 2 strefowa	46	System Front Assist z funkcj awaryjnego hamowania
15	Komputer pokładowy	47	System hamowania awaryjnego w przypadku wykrycia pieszych przed pojazdem Pedestrian Monitor
16	Kurtyny powietrzne boczne	48	System monitorowania ci nienia powietrza w oponach TPM
17	Lusterka zewn trzne podgrzewane elektrycznie	49	System rekuperacji - odzyskiwania energii podczas hamowania
18	Lusterka zewn trzne regulowane elektrycznie	50	System Start/Stop
19	Lusterka zewn trzne składane elektrycznie	51	System wspomaganie ruszania pod gór HHC
20	Lusterka zewn trzne ciemniane automatycznie	52	Szyby tylne o wy szym stopniu przyciemnienia Sunset
21	Lusterka zewn trzne w kolorze nadwozia	53	wiatła do jazdy dziennej LED
22	Lusterka zewn trzne z o wietleniem podłoa	54	wiatła p/mgienne przednie
23	Lusterko wewn trzne ciemniane automatycznie	55	wiatła tylne LED
24	Mocowanie ISOFIX na skrajnych siedzeniach II rz du z mocowaniem Top Tether	56	Tapicerka tekstylna Style
25	Nagrzewnica dodatkowa	57	Tarcze kół aluminiowe 17" Triton
26	Nakładki ozdobne na progi drzwi przednich	58	Tempomat aktywny do 210 km/h
27	Oparcie siedze tylnych dzielone asymetrycznie	59	Tuner radiowy cyfrowy DAB+
28	Oparcie siedze tylnych składane	60	Wspomaganie układu kierowniczego elektromechaniczne
29	Pakiet wewn trznego o wietlenia LED Ambiente	61	Wy wietlacz Maxi-DOT kolorowy
30	Parasol pod fotelem pasa era	62	Zabezpieczenie przed zatankowaniem niewła ciwego paliwa
31	Podłokietnik centralny przedni	63	Zamek centralny zdalnie sterowany + 2 kluczyki składane
32	Podłokietnik siedze tylnych	64	Zestaw naprawczy opon

L.p. Nazwa pakietu / elementu pakietu wyposa enia standardowego

- 1 Czujniki parkowania - przód/tył
 - Czujniki parkowania - przód
 - Czujniki parkowania - tył
- 2 Fotele przednie podgrzewane
 - Fotel kierowcy podgrzewany
 - Fotel pasa era podgrzewany
- 3 Fotele przednie z regulacj wysoko ci
 - Fotel kierowcy z regulacj wysoko ci
 - Fotel pasa era z regulacj wysoko ci
- 4 Kierownica wielofunkcyjna, 2-ramienna, pokryta skór
 - Kierownica wielofunkcyjna
 - Sterowanie radiem w kierownicy
 - Kierownica pokryta skór
 - Sterowanie telefonem w kierownicy
- 5 Radio Bolero
 - Główniki 8 szt.
 - Zł cze "USB"
 - Zł cze kart SD
 - System obsługi głosowej

- Wy wietlacz radia 8" kolorowy, dotykowy
 Radioodtwarzacz Bolero
- 6 Reflektory przednie Full LED z funkcj adaptacji wiatel AFS, przednie wiatla przeciwmglowe z funkcj Corner wiatla p/mgielne przednie
 System do wietlania zakr tów
 Reflektory przednie aktywne Full LED z funkcj adaptacji wiatel AFS
- 7 Relingi dachowe w kolorze srebrnym, listwy wokół szyb bocznych chromowane
 Relingi dachowe w kolorze srebrnym
 Listwy wyko czeniowe szyb bocznych chromowane
- 8 System ESC z ABS, EBV, MSR, ASR, EDS, HBA, DSR, RBS, CBC, MKB, TSA, XDS+
 ABS - system zapobiegaj cy blokowaniu kół
 System p/po lizgowy przy przyspieszaniu ASR
 Blokada mechanizmu ró nicowego EDS
 System p/po lizgowy MSR
 System dystrybucji siły hamowania elektroniczny EBV
 System stabilizacji toru jazdy ESC
 System DSR
 System stabilizacji toru jazdy przyczepy TSA
 System osuszania hamulców RBS
 Układ wspomagania nagłego hamowania HBA
 System kompensacji podsterowno ci na zakr cie XDS+
 System elektronicznej stabilizacji hamowania na zakr cie CBC
 Hamulec antykolizyjny MKB
- 9 Szyby przednie i tylne regulowane elektrycznie
 Szyby przednie regulowane elektrycznie
 Szyby tylne regulowane elektrycznie

WYPOSA ENIE DODATKOWE

L.p. Nazwa elementu wyposażenia

- 1 Kamera cofania
- 2 Koło zapasowe dojazdowe
- 3 Lakier metalizowany

OPIS ZAMONTOWANEGO W POJE DZIE OGUMIENIA

Koło	Marka, typ	Bieżnik [mm]
Przednie lewe:	*BF GOODRICH 225/55 R17 97H G-FORCE WINTER 2	6,0
Przednie prawe:	*BF GOODRICH 225/55 R17 97H G-FORCE WINTER 2	6,0
Tylne lewe:	*CONTINENTAL 225/55 R17 97H WIN.CONTACT	5,0
Tylne prawe:	*CONTINENTAL 225/55 R17 97H WIN.CONTACT	6,0

KOREKTY WARTO CI POJAZDU

KOREKTA ZA PIERWSZ REJESTRACJ	(+)
KOREKTA ZA WYPOSA ENIE	(+)
KOREKTA ZA PRZEBIEG	(-)
KOREKTY RÓ NE:	
Stan utrzymania i dbałość o pojazd	(-)
Weryfikacja serwisowa	(-)
Ryzyko uszkodze dodatkowych	(-)
KOREKTY RÓ NE RAZEM	(-)
KOREKTA ZA OGUMIENIE	(+)

UWAGI RZECZOZNAWCY DOTYCZ CE WYCENY

Dokonano sprawdzenia historii pojazdu w bazie CEPiK.

Ogl dziny wykonał: Mateusz Wasilewski

Wycena wykonana: Adam dło

OPIS STANU TECHNICZNEGO ZESPOŁÓW POJAZDU



NADWOZIE - Szkielet i poszycia zewn trzne

L.p.	Nazwa elementu	L / P	Rodzaj uszkodzenia	Opis	Fot. nr
1	Błotnik przedni	L	Zarysowania powłoki lakierowej		
2	Pokrywa przednia		Wgnieciona		
3	Drzwi boczne przednie	L	Zarysowania powłoki lakierowej		
4	Drzwi boczne tylne	L	Wgniecione z zarysowaniami powłoki lakierowej		
5	Drzwi boczne tylne	P	Wgniecenia, Zarysowanie powłoki lakierowej		
6	Dach		Odpryski powłoki lakierowej		
7	Błotnik tylny	L	Zarysowania powłoki lakierowej		
8	Błotnik tylny	P	Zarysowania powłoki lakierowej		
9	Drzwi tyłu nadwozia		Wgniecione, Zarysowanie powłoki lakierowej		

Na pozostałych elementach obłachowania bryły nadwozia stwierdzono również typowe dla jego okresu eksploatacji uszkodzenia powłoki lakierowej (zarysowania, odpryski, itp.). Szczegółowy stan pojazdu zobrazowany w dokumentacji zdjęciowej.



NADWOZIE – Opis powłoki lakierowej

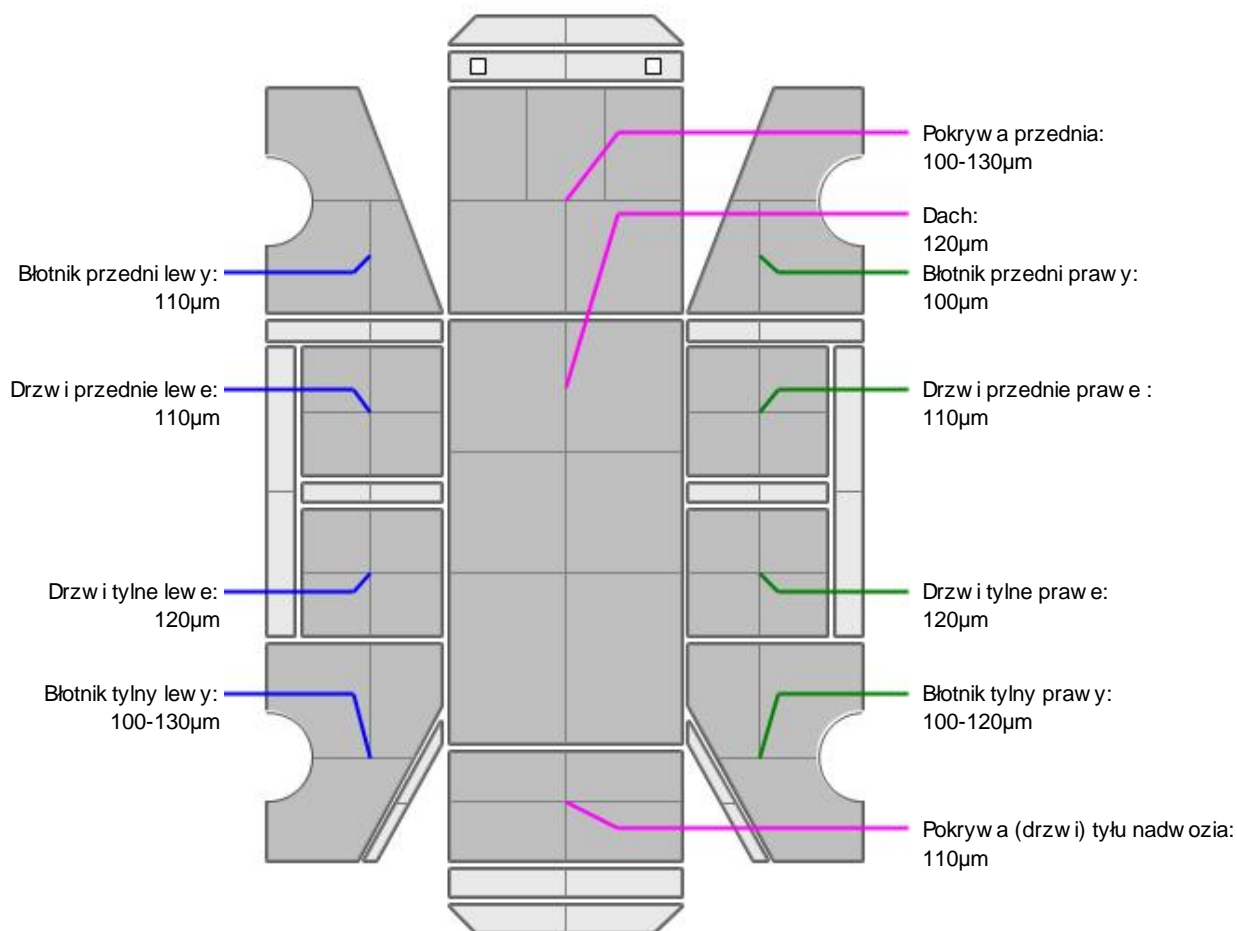

L.p.	Nazwa elementu	L / P	Grubość powłoki [µm]	Opis
1	Pokrywa przednia		100-130µm	

2	Dach		120µm	
3	Błotnik przedni	L	110µm	
4	Drzwi przednie	L	110µm	
5	Drzwi tylne	L	120µm	
6	Błotnik tylny	L	100-130µm	
7	Błotnik przedni	P	100µm	
8	Drzwi przednie	P	110µm	
9	Drzwi tylne	P	120µm	
10	Błotnik tylny	P	100-120µm	
11	Pokrywa (drzwi) tyłu nadwozia		110µm	

Podane przedziały grubości powłoki lakierowej poszczególnych elementów dotyczą wyłącznie punktów pomiarowych, tj. trzech wybranych miejsc na danym elemencie nadwozia. Nie oznacza to, że w pozostałych obszarach danego elementu grubość powłoki jest jednakowa ani że nie może wykraczać poza wskazane zakresy. Pomiary wykonano urządzeniem bezdźwiękowym w posiadaniu rzeczoznawcy. Pomiar wykonany innym przyrządem może się różnić.



NADWOZIE – Wyposażenie zewnętrzne

L.p.	Nazwa elementu	L / P	Rodzaj uszkodzenia	Opis	Fot. nr
1	Zderzak przedni		Zarysowany		
2	Zderzak tylny		Zarysowany		
3	Szyba przednia		Pęknięcie		
4	Listwa szyby czołowej	L	Przecięta		



NADWOZIE – Wyposażenie wewnętrzne

L.p.	Nazwa elementu	L / P	Rodzaj uszkodzenia	Opis	Fot. nr
1	Fotel przedni kpl.	L	Rozdarcie materiału		
2	Wykładzina dachu (podsufitka)		Zabrudzona		
3	Wykładzina podłogi		Miejscowo przepalona poszycie		

Wnętrze pojazdu nosi typowe dla jego okresu eksploatacji zabrudzenia oraz zużycie wszystkich elementów.

JAZDA KONTROLNA

- | | | |
|---|-----------------------------------|--|
| 1 | Głośno pracujący silnik | BEZ UWAG |
| 2 | Praca układu kierowniczego | Nieprawidłowa praca przekładni kierowniczej. Podczas skręcania słyszalne wyraźne odgłosy wskazujące na uszkodzenie układu. |
| 3 | Głośno (stuk) zawieszenia | BEZ UWAG |
| 4 | Zmiana biegów, działanie sprzęgła | BEZ UWAG |
| 5 | Skuteczność hamulca zasadniczego | BEZ UWAG |
| 6 | Skuteczność hamulca pomocniczego | BEZ UWAG |

Próba ruchowa przeprowadzona na niewielkim dystansie, na zimnym silniku, w warunkach parkingowych, z prędkością do 15 km/h.

DOKUMENTY I KOMPLETACJA POJAZDU

- | | | |
|---|------------------------|--------------|
| 1 | Kluczyki (ilość sztuk) | Okazano 2szt |
| 2 | Dowód rejestracyjny | TAK |
| 3 | Instrukcja obsługi | TAK |
| 4 | Gaśnica | TAK |
| 5 | Trójkąt ostrzegawczy | TAK |

POZOSTAŁE INFORMACJE**1 Pochodzenie pojazdu**

Krajowy

2 Badanie poprawno ci numerów identyfikacyjnych

Numer VIN wybity na karoserii oraz numer VIN tabliczki znamionowej zgodny z dowodem rejestracyjnym.

3 Weryfikacja odczytanego stanu drogomierza

Odczytany z licznika.

Zastrzeżenia ograniczają opinię.

ü Zawarte w niniejszej Wycenie/Raporcie informacje (w tym dotyczące wyposażenia) służy jedynie ogólnym celom informacyjnym. Wycena/Raport nie może być zatem traktowana jako oferta w rozumieniu przepisów Kodeksu Cywilnego oraz opisu towaru ani zapewnienia w rozumieniu art. 4 Ustawy z dnia 27 lipca 2002 roku o szczególnych warunkach sprzedaży konsumenckiej.

ü Wycena/Raport została sporządzona w celu ustalenia istnienia albo nieistnienia uszkodzeń nieakceptowalnych podczas korzystania z samochodu lub innych okoliczności uzgodnionych w zleceniu. Wycena/Raport nie obejmuje typowych uszkodzeń wynikających z eksploatacji samochodu oraz jego standardowego zużycia.

ü Jeśli chcesz traktować ten dokument jako źródło wiedzy o samochodzie przy jego zakupie, czynisz to na własną odpowiedzialność. Rzeczoznawcy sp.j. nie ponosi odpowiedzialności za takie użycie tej Wyceny/Raporu.

ü Niniejsza wycena służy wyłącznie do oszacowania wartości rynkowej przedmiotu wyceny i nie może być wykorzystywana do żadnego innego celu, ni wymienionego powyżej. W szczególności wycena nie może stanowić podstawy do oceny cech i stanu wycenianego obiektu przy jego zakupie.

ü Rzeczoznawca nie bierze na siebie odpowiedzialności za wady ukryte (prawne i fizyczne) oraz ewentualne skutki wynikające z dalszego użytkowania przedmiotu wyceny, a także za skutki wykorzystania samej wyceny.

ü Powyższa wycena nie jest ekspertyzą stanu technicznego przedmiotu wyceny i za taką nie może być uznawana, w szczególności nie może być traktowana jako gwarancja sprzedaży przedmiotu wyceny za oszacowaną wartość.

ü Wycenę przeprowadzono w oparciu o dostarczoną dokumentację oraz badanie organoleptyczne wycenianego obiektu. Nie prowadzono badań diagnostycznych oraz weryfikacji warsztatowej przedmiotu wyceny.

ü Nie stwierdzono dodatkowych niesprawności i/lub uszkodzeń i/lub braków w zakresie możliwym do ustalenia w warunkach oględzin tj. bez dostępu do spodu pojazdu, specjalistycznego sprzętu diagnostycznego, jazdy próbnej wykonanej w warunkach drogowych z obciążeniem.

ü Rzeczoznawca podczas oględzin poza warszatem nie jest w stanie stwierdzić wypadkowej przeszłości pojazdu. W przypadku podwyższonych wartości pomiarów powłoki lakierowej, konieczna jest ekspertyza w warunkach warsztatowych.

ü Rok produkcji pojazdu - nie weryfikowano. Przyjeto w oparciu o dane przekazane przez Zleceniodawcę.

ü Niniejsza wycena nie może być publikowana w całości w jakimkolwiek dokumencie bez zgody wykonawców i bez uzgodnienia z nimi formy i treści takiej publikacji. Zakaz publikacji nie dotyczy posługiwania się wyceną w umowach cywilno-prawnych zawieranych przez zleceniodawcę i dotyczących przedmiotu.

ü Przed odbiorem pojazdu, kupujący zobowiązany jest do konfrontacji rzeczywistego stanu z informacjami zawartymi w wycenie. Odbiór przedmiotu jest równoznaczny ze zrzeczeniem się wszelkich roszczeń, co do stanu technicznego.

ü Nie badano poprawności i/lub budowy numerów identyfikacyjnych/seryjnych obiektu oraz nie weryfikowano prawdziwości danych obiektu.

ü Niniejsza wycena nie może być traktowana jako gwarancja sprzedaży przedmiotu wyceny za oszacowaną wartość.

ü W przypadku ujawnienia dodatkowych informacji dotyczących przedmiotowego pojazdu, niedostępnych w czasie wykonywania niniejszej opinii, zaprezentowane stanowisko może ulec zmianie.

ü W opinii założono, że nie wykryto żadnych faktów, które mogłyby istotnie wpływać na wartość wycenionego pojazdu, jeżeli w opisie pojazdu nie widnieją inaczej.

- ü Rzeczoznawca nie ponosi odpowiedzialności za ewentualne błędy wynikające z przedstawionych informacji otrzymanych od użytkownika/sprzedawcy/zamawiającego wyceny, jeżeli brak podstaw do kwestionowania ich zgodnie ze stanem rzeczywistym lub jeżeli ustalenie stanu rzeczywistego przez rzeczoznawcę było niemożliwe lub znacznie utrudnione.
- ü Wyposażenie standardowe wg. Info - Ekspert. Rzeczoznawca nie ponosi odpowiedzialności za ewentualne błędy programu. Lista wyposażenia w wycenie ma charakter poglądowy i nie potwierdza kompletności. Aby ustalić specyfikacje fabrycznego wyposażenia należy zwrócić się do dealera.
- ü W warunkach, w jakich przeprowadzono oględziny rzeczoznawca nie miał możliwości zweryfikowania poprawności działania całego wyposażenia.
- ü Opis stanu technicznego pojazdu jest warty na dzień oględzin. Rzeczoznawca nie bierze odpowiedzialności za zmiany stanu pojazdu wynikające z dalszej eksploatacji lub postoju (np. uszkodzenie akumulatora, powłoki lub powstanie ognisk korozji, uszkodzenie układu hamulcowego, itp.) – zaleca się sprawdzenie daty wyceny.
- ü Jeżeli elementy jednostki napędowej, układu przeniesienia napędu itp., są rozmontowane, rzeczoznawca nie weryfikuje kompletności poszczególnych układów. Możliwość wystąpienia braków w kompletacji (np. ze względu na wykorzystanie unieruchomionego pojazdu jako „dawcy części”).
- ü Nie weryfikowano odczytanego stanu drogomierza z zapisami w urzędzeniach elektronicznych pojazdu. Rzeczoznawca nie dokonuje oceny autentyczności przebiegu.
- ü W przypadku pojazdów z niesprawnym akumulatorem lub bez niego - podłączenie sprawnego akumulatora nie gwarantuje sprawności technicznej pojazdu. W związku z tym przyjmuje się, iż stan techniczny pojazdu jest nieznanym, istnieje ryzyko ujawnienia wad ukrytych i dodatkowych uszkodzeń.
- ü Nie weryfikowano gwarancji, statusu pakietów serwisowych i kompletności w zakresie osprzętu dodatkowego, z którym przedmiot był zamówiony.

Dokument wystawiony elektronicznie, warty bez podpisu

DOKUMENTACJA FOTOGRAFICZNA



Fot. nr 1



Fot. nr 2



Fot. nr 3



Fot. nr 4



Fot. nr 5



Fot. nr 6



Fot. nr 7



Fot. nr 8

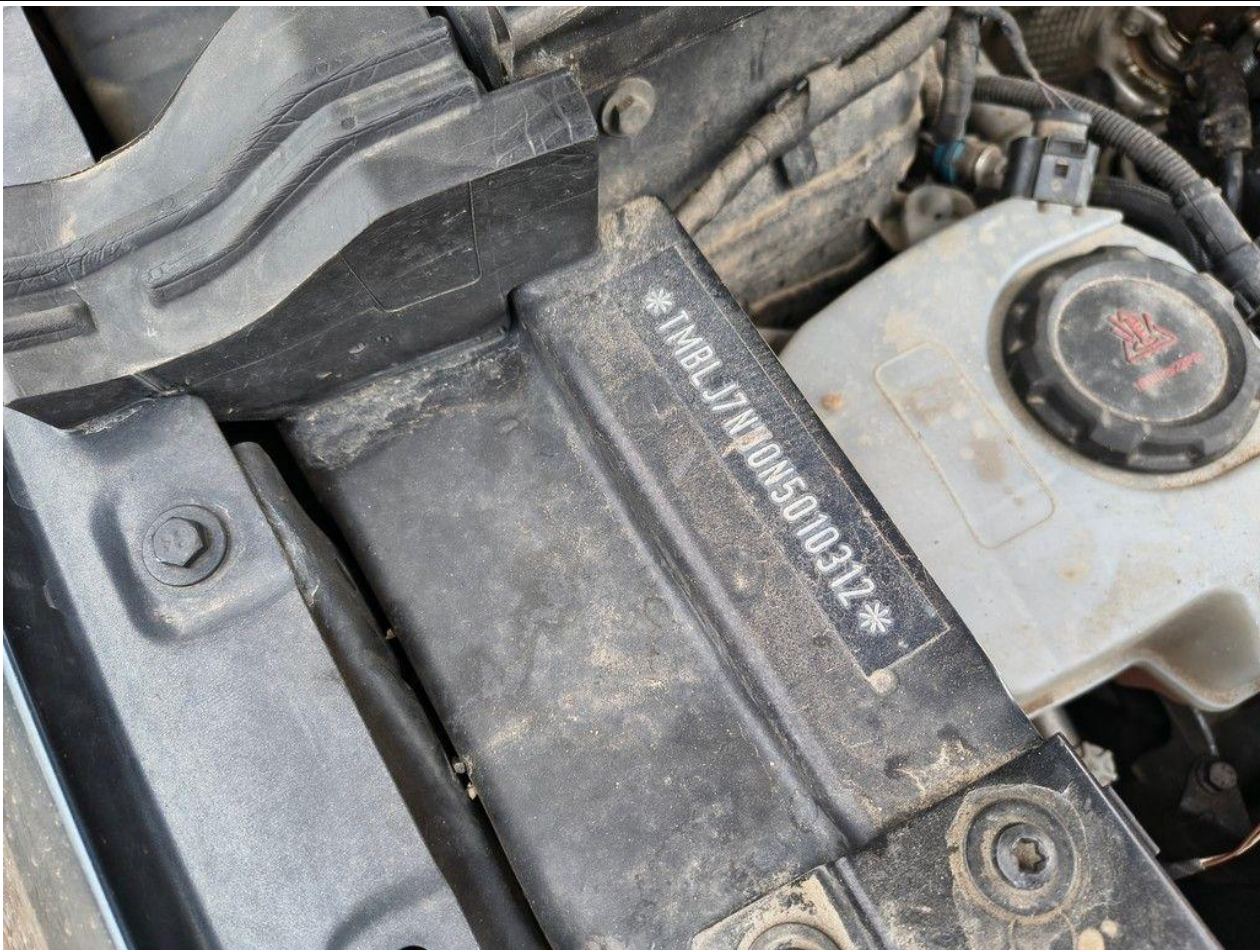

Fot. nr 9



Fot. nr 10

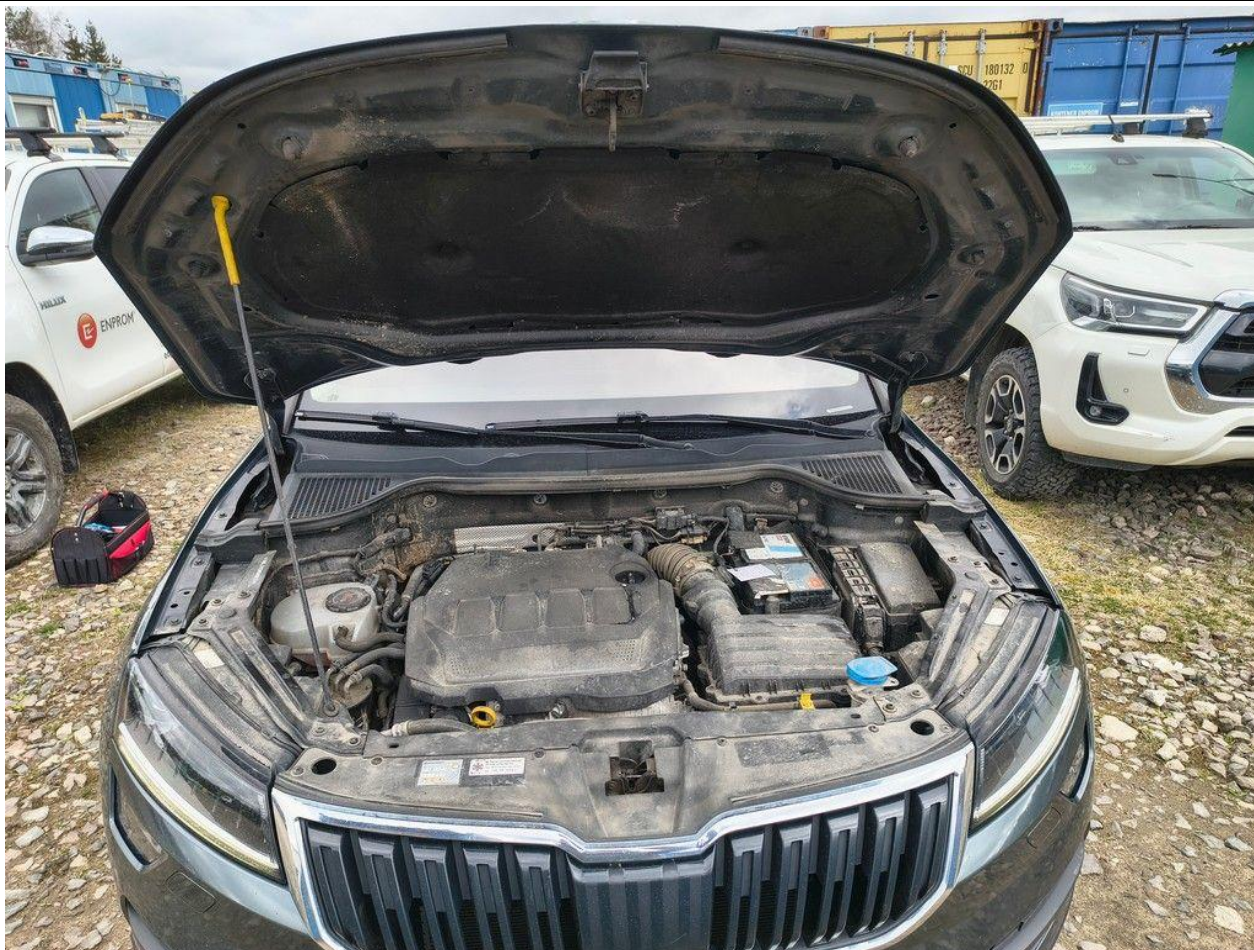

Fot. nr 11

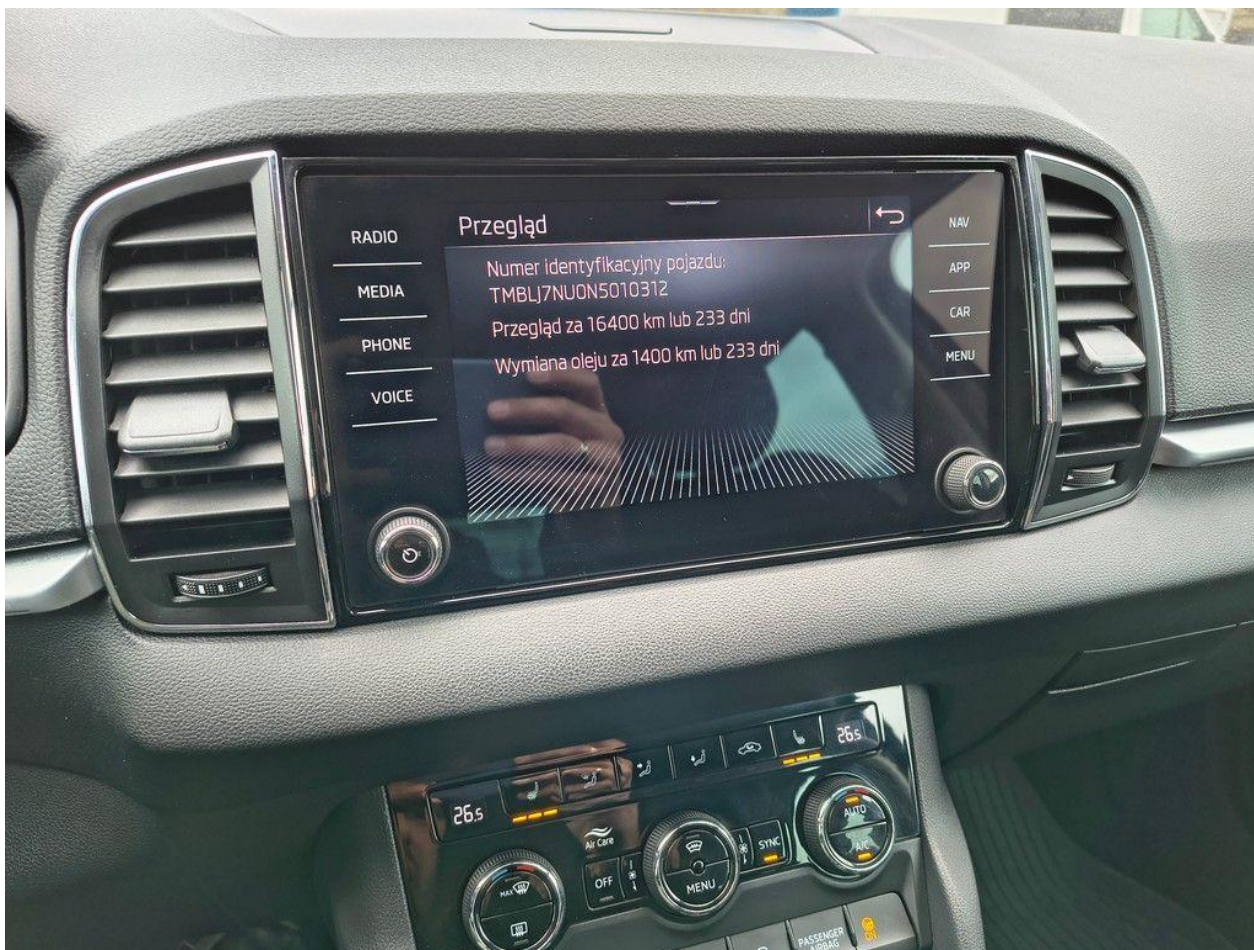

Fot. nr 12



Fot. nr 13



Fot. nr 14



Fot. nr 15



Fot. nr 16



Fot. nr 17



Fot. nr 18



Fot. nr 19



Fot. nr 20



Fot. nr 21



Fot. nr 22



Fot. nr 23



Fot. nr 24



Fot. nr 25



Fot. nr 26



Fot. nr 27



Fot. nr 28



Fot. nr 29



Fot. nr 30



Fot. nr 31



Fot. nr 32



Fot. nr 33

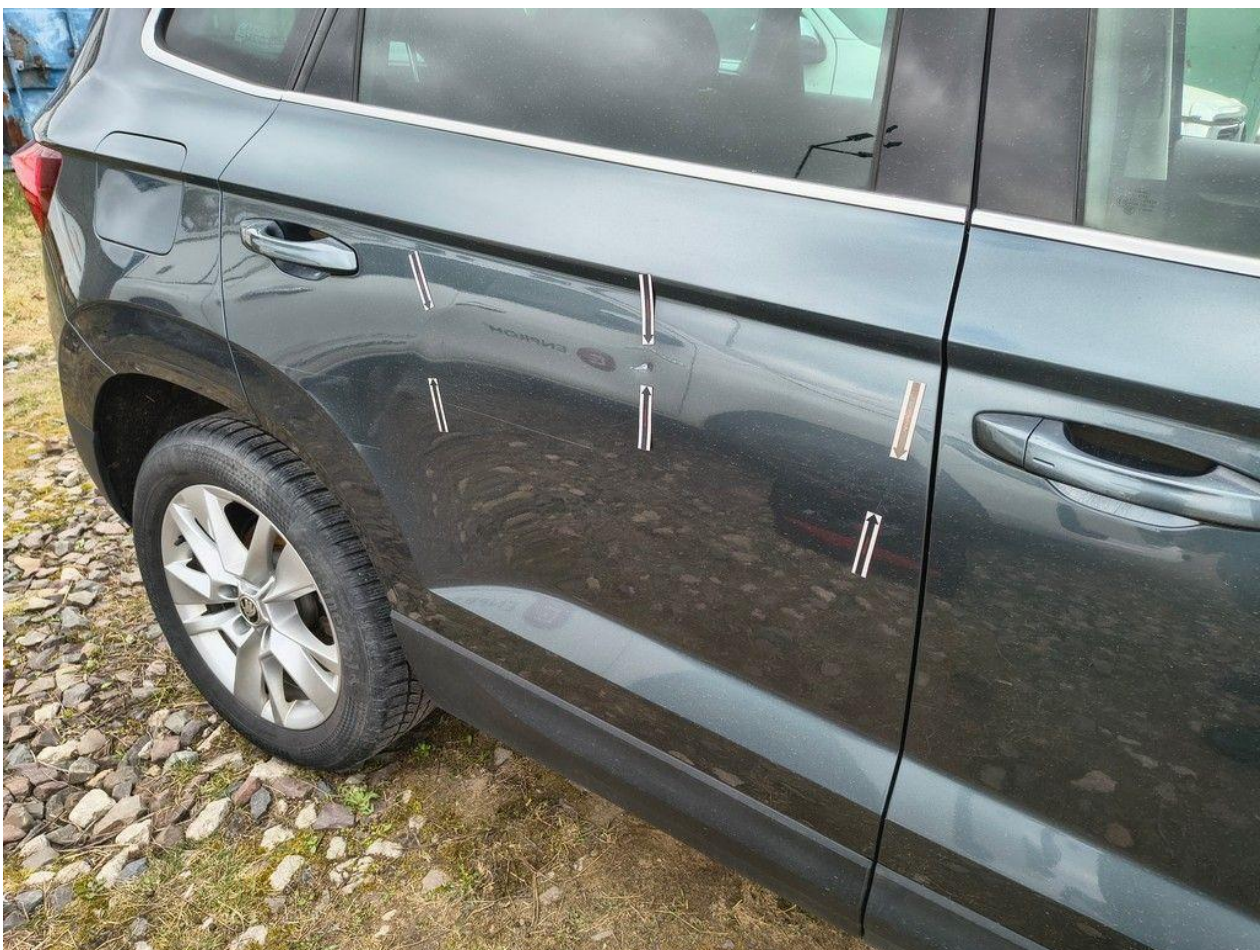

Fot. nr 34



Fot. nr 35



Fot. nr 36



Fot. nr 37



Fot. nr 38



Fot. nr 39



Fot. nr 40



Fot. nr 41



Fot. nr 42



Fot. nr 43



Fot. nr 44



Fot. nr 45

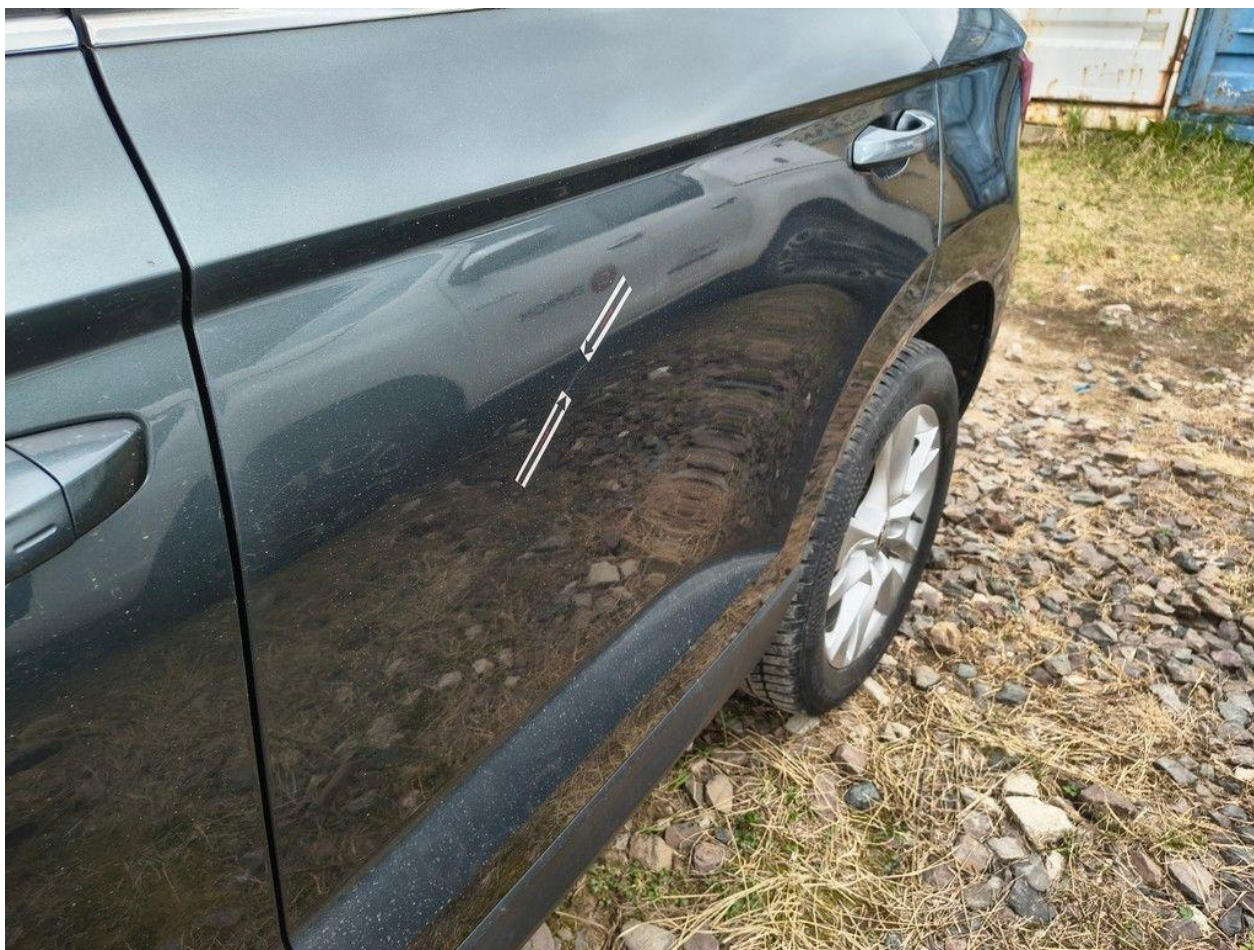

Fot. nr 46



Fot. nr 47



Fot. nr 48



Fot. nr 49



Fot. nr 50

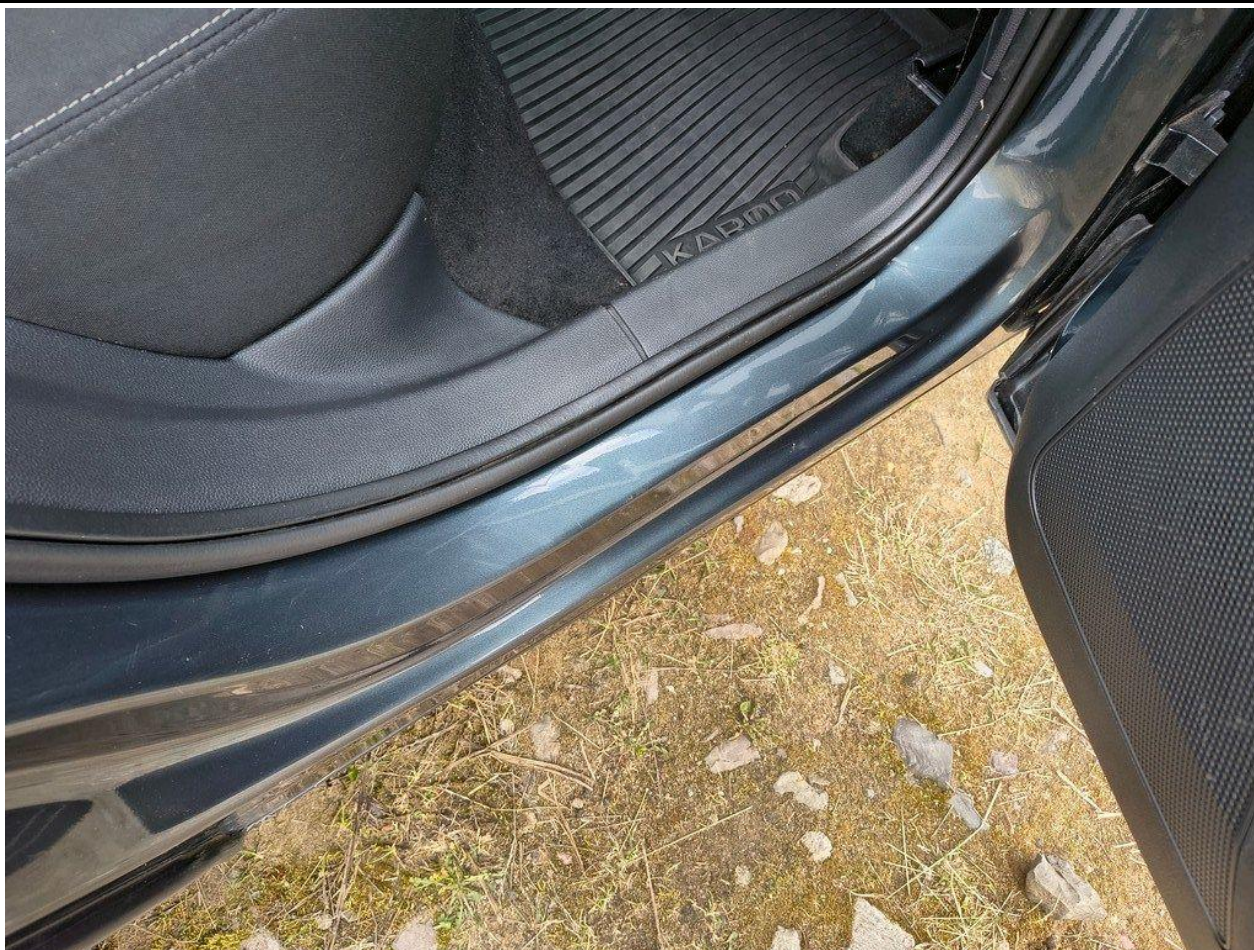

Fot. nr 51



Fot. nr 52

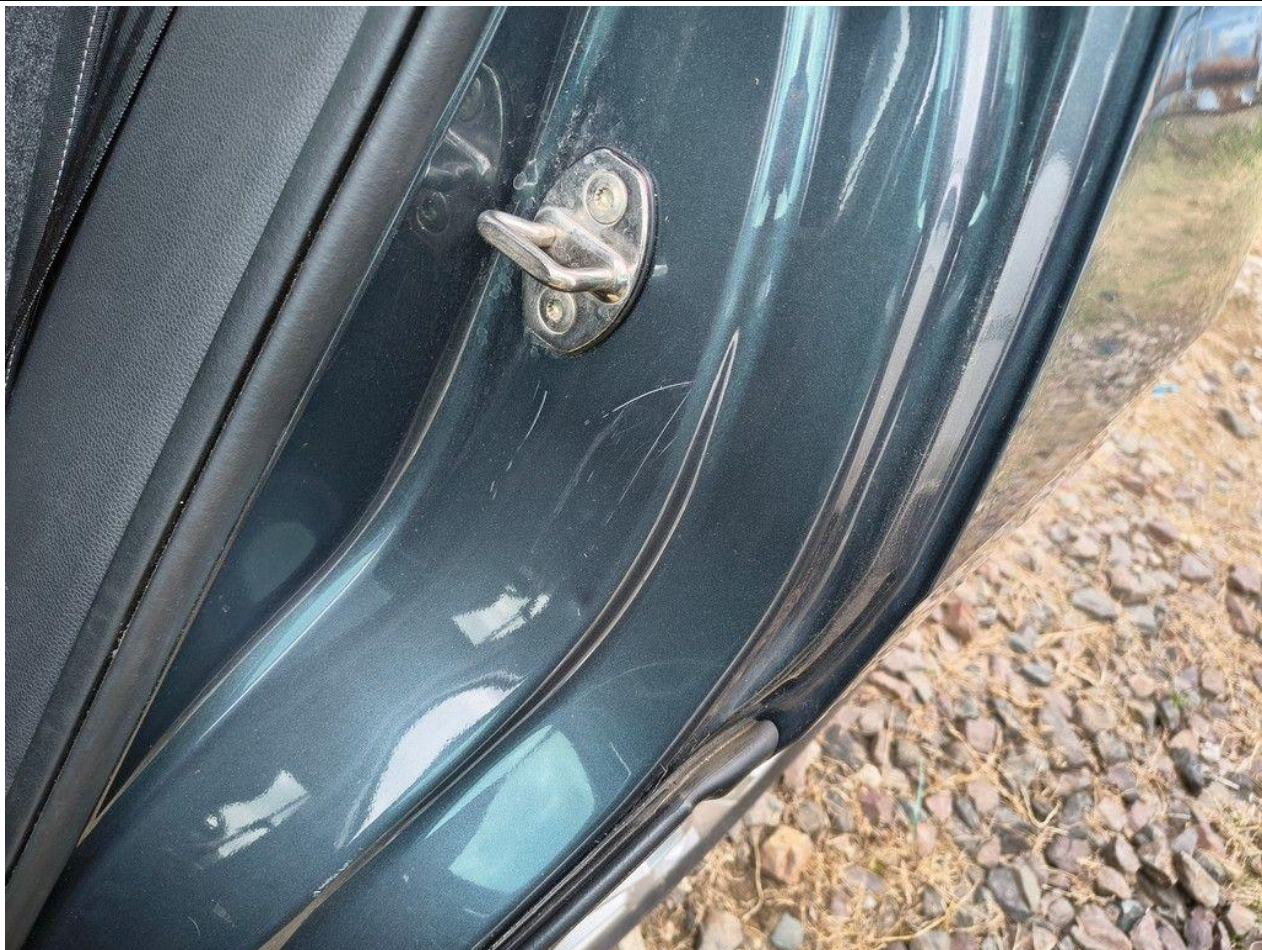

Fot. nr 53



Fot. nr 54



Fot. nr 55



Fot. nr 56



Fot. nr 57



Fot. nr 58



Fot. nr 59



Fot. nr 60

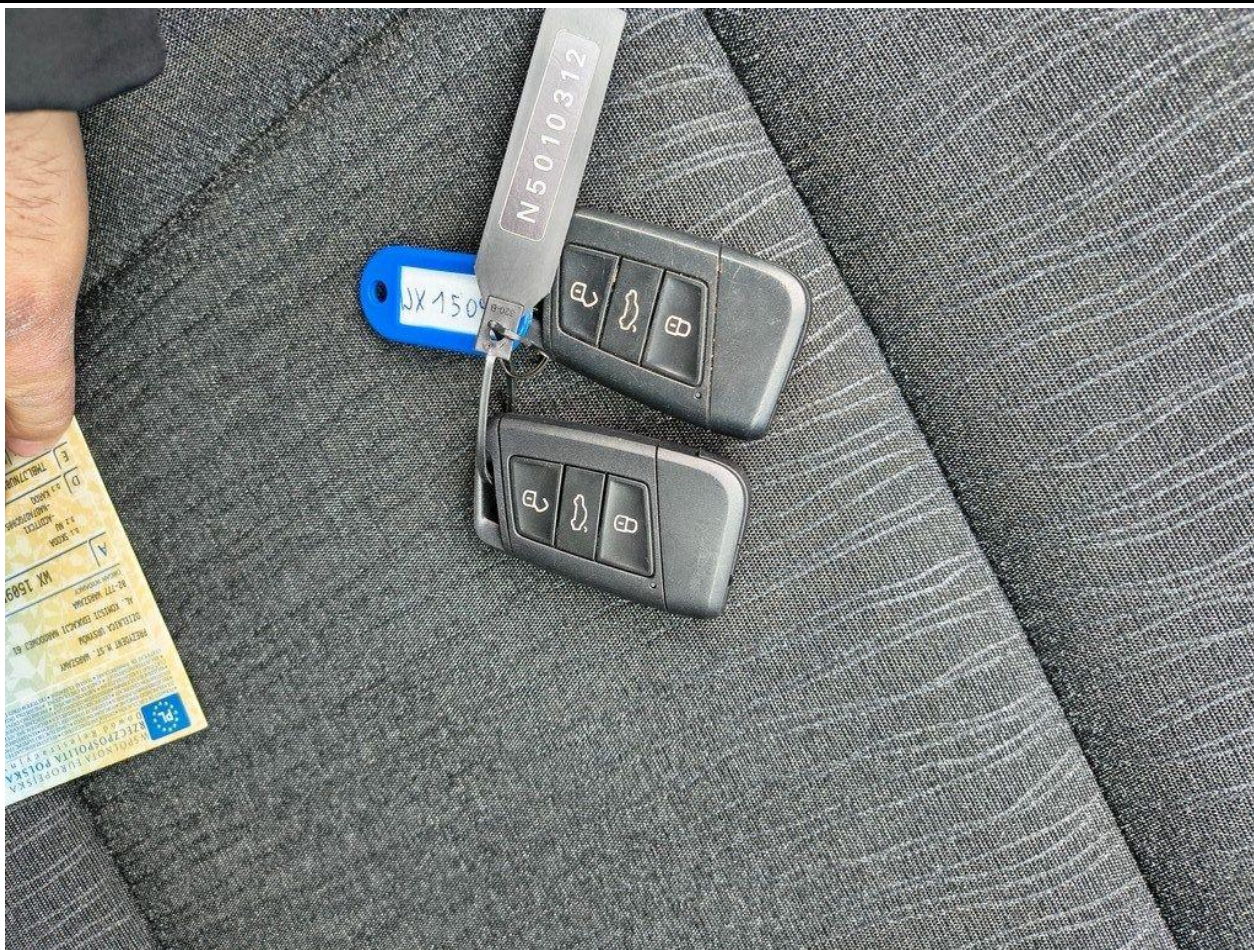

Fot. nr 61



Fot. nr 62



Fot. nr 63



Fot. nr 64

Dokument wystawiony elektronicznie, wa ny bez podpisu